

ဟုမ္မလင်းမြို့နယ် အခြေပြမြေပုံ

မြောက်

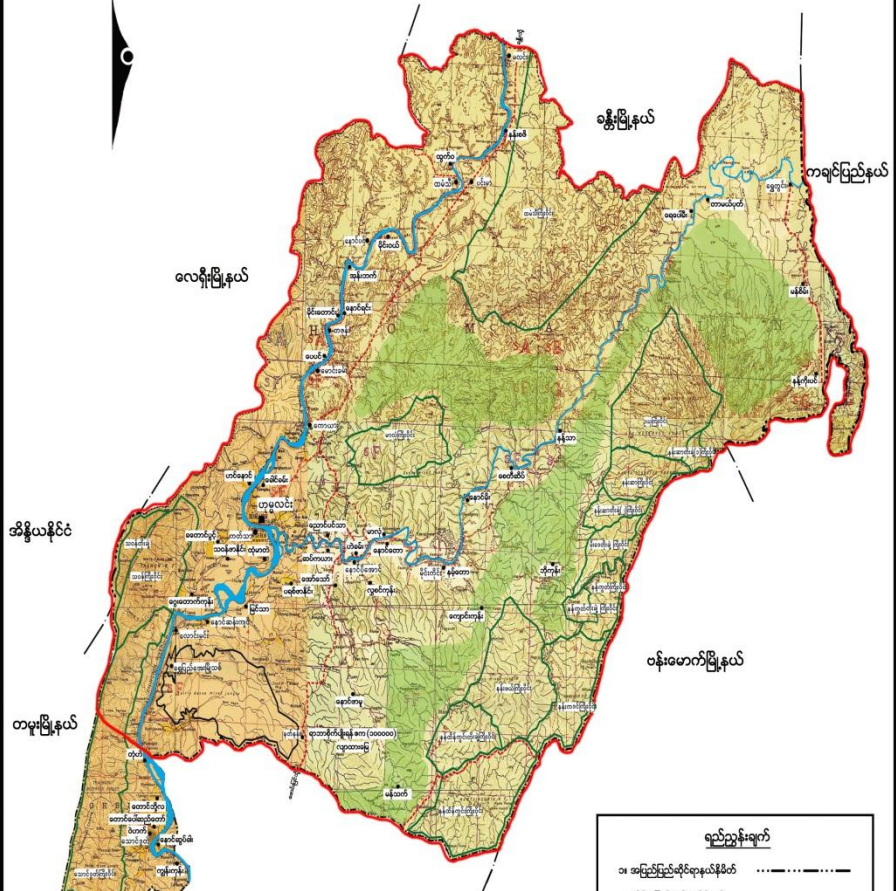

ဝေရီးမြို့နယ်

ဝန်းမောက်မြို့နယ်

ကချင်ပြည်နယ်

အိန္ဒိယနိုင်ငံ

တရားမြို့နယ်

ဖောင်းပြင်မြို့နယ်

ရည်ညွှန်းချက်

- ၀၁ အခြေပြမြေပုံဆိုင်ရာနယ်နိမိတ်
- ၀၂ တိုင်း/ပြည်နယ်နယ်နိမိတ်
- ၀၃ မြို့နယ်နယ်နိမိတ်
- ၀၄ မြစ်ချောင်း
- ၀၅ ကားလမ်း
- ၀၆ မြို့
- ၀၇ သစ်တောဩဇာနိမိတ်
- ၀၈ ချောင်း
- ၀၉ ဝဘေးရိုး
- ၀၁၀ ကန့်သတ်ခြင်း

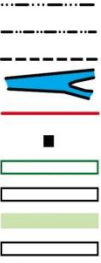

ဟုမ္မလင်းမြို့နယ်၏ ဒေသဆိုင်ရာအချက်အလက်များ

အခန်း(၁)

နိဒါန်းနှင့်ဒေသသမိုင်း

နိဒါန်း

၁။ အထွေထွေအုပ်ချုပ်ရေးဦးစီးဌာနသည် ပြည်ထောင်စုအစိုးရအဖွဲ့ ရုံး ဝန်ကြီးဌာနအောက်ရှိ ဌာနတစ်ခုဖြစ်ပြီး တရားဥပဒေစိုးမိုးရေး၊ ရပ်ရွာ အေးချမ်းသာယာရေး၊ နိုင်ငံတော်အစိုးရ၏မူဝါဒများ အကောင်အထည် ဖော်ရေး၊ ကောင်းမွန်သော အုပ်ချုပ်ရေးစနစ်ဖော်ဆောင်ရေး၊ ပြည်သူ ဗဟိုပြု ဒေသဖွံ့ဖြိုးရေးလုပ်ငန်းများ ဆောင်ရွက်ရေး ဟူသော ရည်မှန်းချက် တာဝန်များကို အောင်မြင်အောင် ဆောင်ရွက်လျက်ရှိပါသည်။ အထွေထွေ အုပ်ချုပ်ရေးဦးစီးဌာနတွင် တာဝန်ထမ်းဆောင် နေရသည့် အဆင့်ဆင့်သော အရာထမ်း၊ အမှုထမ်းများသည် ရုံးချုပ် အဆင့် အောက်ခြေ ရပ်ကွက်/ ကျေးရွာအုပ်စု အဆင့်ထိ အထွေထွေအုပ်ချုပ်ရေး ဦးစီးဌာနရုံးအသီးသီးတွင် တာဝန်ထမ်းဆောင်ကြရပြီး နိုင်ငံတော်အုပ်ချုပ်ရေး ယန္တရားများကို ချောမွေ့စွာ လှည့်ပတ်ရေးတွင် ပါဝင်ဆောင်ရွက်ခြင်း၊ ဝန်ကြီးဌာန ၏ ရည်မှန်းချက် တာဝန်များ၊ အခြားဝန်ကြီးဌာနမှ ပေးအပ်သောတာဝန်များနှင့် ဒေသန္တရ အစိုးရ အဖွဲ့အစည်းများ၏ ပေးအပ်သောလုပ်ငန်း တာဝန်များကို ကျေပွန်စွာ ထမ်းဆောင်ကြရမည်ဖြစ်ရာ ဒေသဆိုင်ရာ အချက်အလက်များ ပြုစုထားရှိခြင်းသည် များစွာအရေးပါလှပါသည်။ ဒေသဆိုင်ရာ အချက် အလက်များ ပြုစုခြင်းနှင့် မိမိတို့၏ လုပ်ငန်းဆောင်ရွက်ရာတွင် အထောက် အကူပြုသကဲ့သို့ အကြီးအကဲများ နယ်မြေသို့ကွင်းဆင်း ရာတွင် နယ်မြေ အချက်အလက်များကို လွယ်ကူစွာ သိရှိနိုင်မည်ဖြစ်ပါသည်။ ဤစာအုပ် သည် ဟုမ္မလင်းမြို့နယ်၏ ဒေသဆိုင်ရာ အချက်အလက်များ (၂၀၁၈ခုနှစ်၊ အောက်တိုဘာလမှ ၂၀၁၉ခုနှစ်၊ မတ်လအထိ) အခြေအနေကို သက်ဆိုင်ရာ ဌာနအသီးသီးမှ ပေးပို့သော ကိန်းဂဏန်း များနှင့်အညီ ပြုစုတင်ပြ ထားခြင်း ဖြစ်ပါသည်။

ဒေသမိုင်းအကျဉ်း

၂။ ဟုမ္မလင်းမြို့နယ်သည် လွန်ခဲ့သောနှစ်ပေါင်း (၂၅၀၀)ခန့်က ဥရုမြစ်ဖျား အရှေ့ဘက် မိုးညှင်းနယ်များမှ ခန္တီးရှမ်းလူမျိုးနွယ်စုများ (ခန္တီးလုံရှမ်းများ)သည်လည်းကောင်း၊ ကောလင်း၊ ဝန်းသိုနှင့် ကသာဒေသ တို့မှ အဟုန်ရှမ်းမျိုးနွယ်စုများသည်လည်းကောင်း၊ ဥရုမြစ်ဖျားမှ ရေကြည် ရာမြက်နုရာရှာဖွေရင်း ပြောင်းရွှေ့နေထိုင်လာရာမှ မြို့တည်ထောင်အခြေပြု ခဲ့သည်ဟု ဆိုစမှတ်ပြုခဲ့ကြသည်။ ဟုမ္မလင်း ဆိုသည်မှာ "ဟုမ်း"သည် "ညောင်ပင်"ဟု အဓိပ္ပါယ်ရပါသည်။ "မလင်း"မှာ"ဝိန္နဲ"ဟု အဓိပ္ပါယ်ရပါ သည်။ ဟုမ္မလင်းမြို့သည် "ညောင်ပင်၊ ဝိန္နဲပင်များပေါက်သည့် ညောင်ဝိန္နဲ မြို့"ဟု အဓိပ္ပါယ်ရပါသည်။ တဖန်ထမန်လူမျိုး၊ ကဒူးကနန်းလူမျိုးတို့ သည်လည်းကောင်း၊ အနောက်ရိုးမတောင်တန်းရှိ နာဂလူမျိုးတို့သည် လည်းကောင်း၊ ဟုမ္မလင်းမြို့နယ်အတွင်းသို့ ပြောင်းရွှေ့နေထိုင်လာကြ ကြောင်း တွေ့ရှိရပါသည်။ ဟုမ္မလင်းမြို့၌ရုံးထိုင်သည့် ပထမဦးဆုံး နယ်ပိုင်ဝန်ထောက်မှာ ရခိုင်လူမျိုး ဦးမြတ်ထွန်းအောင်ဖြစ်ပါသည်။ ဟုမ္မလင်းမြို့နယ်သည် ပြည်ထဲရေးဝန်ကြီး ဌာန၏ (၁၂-၁၂-၁၉၇၂)ရက်စွဲပါ အမိန့်ကြော်ငြာစာအမှတ်၊ ၁၀၃/၁၇/စိတ်၁ ဖြင့် ဖွဲ့စည်းခဲ့ပါသည်။

အခန်း(၂)

ပထဝီဝင် အနေအထား

တည်နေရာအကျယ်အဝန်း

၃။ ဟုမ္မလင်းမြို့နယ်သည် မြန်မာနိုင်ငံ၏ မြောက်ဘက်ပိုင်းတွင် တည်ရှိ၍ စစ်ကိုင်းတိုင်းဒေသကြီး၊ ခန္တီးခရိုင်အတွင်း တည်ရှိပါသည်။ ဟုမ္မလင်းမြို့နယ်သည် မြောက်လတ္တီတွဒ် ၂၄၁၈' နှင့် ၂၅၃၅'ကြား၊ အရှေ့ လောင်ဂျီတွဒ် ၉၄၃၀' နှင့် ၉၆၁၄' ကြားတွင်တည်ရှိပြီး အကျယ်အဝန်းမှာ (၄၃၂၆.၄၄၈)စတုရန်းမိုင် ကျယ်ဝန်းပါသည်။ အရှေ့မှအနောက်သို့ (၈၆) မိုင်ရှိပြီး တောင်မှမြောက်သို့ (၈၄)မိုင် ရှည်လျားပါသည်။ မြို့နယ်နှင့်မြို့ ၏ဧရိယာအကျယ်အဝန်းမှာ တစ်ဖက်ပါအတိုင်း ဖြစ်ပါသည်-

စဉ်	မြို့အမည်	မြို့ဧရိယာ စတုရန်းမိုင်	ကျေးရွာအုပ်စု ဧရိယာစတုရန်းမိုင်	မြို့နယ်ဧရိယာ စတုရန်းမိုင်
၁	ဟုမ္မလင်း	၄.၆၉	၄၃၁၄.၈၈၈	၄၃၂၆.၄၄၈
၂	ရွှေပြည်အေး	၃.၉၆	-	-
၃	မိုဝိုင်လွတ်	၀.၀၆၄	-	-
မြို့နယ်ချုပ်		၈.၇၁၄	၄၃၁၄.၈၈၈	၄၃၂၆.၄၄၈

နယ်နိမိတ်

၄။ မြို့နယ်၏အရှေ့ဘက်တွင်ကချင်ပြည်နယ်၊ဖားကန့်မြို့နယ်၊ မိုးညှင်းမြို့နယ်၊ စစ်ကိုင်းတိုင်းဒေသကြီး၊ ဗန်းမောက်မြို့နယ်တို့နှင့် နယ်နိမိတ်ထိစပ်လျက်ရှိပြီး တောင်ဘက်တွင် စစ်ကိုင်းတိုင်းဒေသကြီး၊ ဖောင်းပြင်မြို့နယ်တို့နှင့် ထိစပ်လျက် ရှိပါသည်။ အနောက်ဘက်တွင် ချင်းပြည်နယ်၊ တမူးမြို့နယ်တို့နှင့် ထိစပ်လျက်ရှိပြီး မြောက်ဘက်တွင် စစ်ကိုင်းတိုင်းဒေသကြီး၊ ခန္တီးမြို့နယ်၊ လေရှီးမြို့နယ်တို့နှင့် နယ်နိမိတ် ထိစပ်လျက် ရှိပါသည်။ ဟုမ္မလင်းမြို့နယ်၏ အနောက်ဘက်တွင် အိန္ဒိယနိုင်ငံနှင့် ထိစပ်လျက်ရှိပြီး ထိစပ်မိုင် မှာ (၁၅)မိုင်ဖြစ်ပါသည်။

မြေမျက်နှာသွင်ပြင်

၅။ ဟုမ္မလင်းမြို့နယ်သည် တောင်ကုန်းတောင်တန်း အနည်းငယ်ရှိပြီး လွင်ပြင်ဒေသဖြစ်ကာ မြို့နယ်ဧရိယာ(၇၀%)ကျော် သစ်တောများ တည်ရှိပါသည်။ ထင်ရှားမြစ်ချောင်းမှာ ချင်းတွင်းမြစ်၊ ဥရုမြစ်တို့ဖြစ်ပြီး မြစ်လက်တက်/ ချောင်း လက်တက်များ ပေါများစွာတည်ရှိ စီးဆင်းလျက်ရှိပါသည်။

ရေဆင်း

၆။ ဟုမ္မလင်းမြို့နယ်သည် မြစ်ချောင်းများ ပေါများသော ဒေသတစ်ခုဖြစ်ပြီး ထင်ရှားသောမြစ်မှာ ချင်းတွင်းမြစ်နှင့်ဥရုမြစ်တို့ဖြစ်ပါသည်။ ချင်းတွင်းမြစ်သည် မြို့အနီးမှဖြတ်၍ မြောက်မှတောင်သို့စီးဆင်းလျက်ရှိပြီး ဧရာဝတီမြစ်အတွင်းသို့ စီးဝင်ပါသည်။ ဥရုမြစ်သည် အရှေ့မြောက်မှ

အနောက်တောင်သို့ စီးဆင်းလျက် ချင်းတွင်းမြစ်အတွင်းသို့ စီးဝင်ပါသည်။ဒေသအတွင်းရှိ ရေအရင်းအမြစ် အားလုံးမှာ ရေချိုများဖြစ်၍ စိုက်ပျိုးရေး၊ သောက်သုံးရေစသည်များ အသုံးပြုနိုင်ပါသည်။ ချင်းတွင်းမြစ်မှာ နွေရာသီတွင် ရေအနက်(၂.၅၆)ပေခန့်သာရှိ၍ ရေကြောင်း ပို့ဆောင်ရေး ဦးစီးဌာနပိုင်သင်္ဘောများ သွားလာနိုင်ခြင်းမရှိဘဲ ပုဂ္ဂလိကပိုင် ရေယာဉ်များသာ သွားလာလျက်ရှိပါသည်။ ဥရုမြစ်အတွင်း၌ နွေရာသီတွင် ရေအနက် (၁.၇၇)ပေသာ ရှိသည့်အတွက် စက်တပ်ရေယာဉ်ငယ်များသာ မောင်းနှင်သွားလာလျက်ရှိပါသည်။

ပင်လယ်ရေမျက်နှာပြင်အထက်အမြင့်

၇။ ဟုမ္မလင်းမြို့နယ်သည် ပင်လယ်ရေမျက်နှာပြင်အထက် ပျမ်းမျှအမြင့်(၄၃၀)ပေ အထက်တွင်တည်ရှိပြီး အမြင့်ဆုံးတောင်မှာတောင်သုံးလုံးဖြစ်၍ ပင်လယ်ရေမျက်နှာပြင်အထက် (၅၇၀၀)ပေဖြစ်၍ မြို့နယ်၏ အနိမ့်ဆုံး ဒေသမှာကျွန်းကုန်းရွာနှင့် တောင်ပေါ်ဆည်တော်ရွာတို့ ဖြစ်ပါသည်။

အခန်း(၃)

ရာသီဥတုနှင့် သဘာဝပတ်ဝန်းကျင်

ရာသီဥတု

၈။ ဟုမ္မလင်းမြို့နယ်သည် နွေမိုးဆောင်းရာသီဥတုရှိပြီး အမြင့်ဆုံးအပူချိန် (၄၁.၄°C)နှင့် အနိမ့်ဆုံးအပူချိန်(၄.၂°C)ဖြစ်ပါသည်။ နှစ်အလိုက် ဖြစ်ပေါ်ခဲ့သော မိုးရေချိန်နှင့်အပူချိန်မှာ အောက်ပါအတိုင်းဖြစ်ပါသည်-

စဉ်	ခုနှစ်	မိုးရေချိန်		အပူချိန်	
		မိုးရွာရက်	စုစုပေါင်းမိုးရေချိန်	နွေရာသီ (°C)	ဆောင်းရာသီ (°C)
				အမြင့်ဆုံး	အနိမ့်ဆုံး
၁	၂၀၁၆	၁၀၄	၉၆.၈၁	၃၉.၅	၁၀.၅
၂	၂၀၁၇	၁၁၄	၉၁.၂၆	၃၈.၀	၁၁.၀
၃	၂၀၁၈	၁၀၃	၈၃.၉၀	၃၇.၂	၈.၈
၄	၂၀၁၉	၈၀	၅၂.၈၀	၄၂.၀	၉.၀

သဘာဝပေါက်ပင်များ

၉။ ဟုမ္မလင်းမြို့နယ်တွင် ပေါက်ရောက်သည့် သဘာဝပေါက်ပင်များမှာ ကျွန်း၊ အင်၊ ကညင်၊ အင်ကြင်း၊ တောသရက်၊ သပြေ၊ ထောက်ကြံ့၊ လောက်ယား၊ တောင်သမာ၊ လက်ခုပ်၊ နဘဲ၊ ထိန်ပင် စသည်တို့ ပေါက်ရောက်ပါသည်။

တောရိုင်းတိရစ္ဆာန်များ

၁၀။ ဟုမ္မလင်းမြို့နယ်အတွင်းရှိတောရိုင်းတိရစ္ဆာန်များမှာ ဝက်ဝံ၊ ကျား၊ ကျားသစ်၊ တောကြောင်၊ တောဝက်၊ ဂျီ၊ ဆပ်၊ ကုန်းလိပ်၊ သင်းခွေချပ်၊ တောဆင်၊ ပြောင် တို့ဖြစ်ပါသည်။

သဘာဝပတ်ဝန်းကျင်လက်ရှိအခြေအနေ

၁၁။ ဟုမ္မလင်းမြို့နယ်၏ လက်ရှိသဘာဝပတ်ဝန်းကျင် အခြေအနေမှာ သစ်တောဖုံးလွှမ်းမှု (၄၃.၇၇%) ရှိပါသည်။ ၎င်းအနက်မှကြိုးဝိုင်းသစ်တော ဖုံးလွှမ်းမှုမှာ (၂၆.၆၀%) ဖြစ်ပြီး ကြိုးပြင်ကာကွယ်တော ဖုံးလွှမ်းမှုမှာ (၁၁.၀၃%) ရှိပါသည်။

သဘာဝပတ်ဝန်းကျင်ထိန်းသိမ်းရေးလုပ်ငန်းများ

၁၂။ ဟုမ္မလင်းမြို့နယ်သည် ဘာဝပတ်ဝန်းကျင် ထိန်းသိမ်းရေးလုပ်ငန်း များအတွက် ကြိုးဝိုင်းတော (၅၈၉၃၁၆)ဧက၊ ကြိုးပြင်တော(၃၀၅၃၉၉) ဧက ထိန်းသိမ်းလျက်ရှိပါသည်။ သစ်တောစိုက်ခင်း တည်ထောင်နိုင်မှုမှာ ပုဂ္ဂလိက ကျွန်းစိုက်ခင်း(-)ဧက၊ သစ်မာ(၁၀၀)ဧက၊ ကျေးရွာထင်းစိုက်ခင်း (၂၅)ဧက ဖြစ်ပါသည်။

သဘာဝဘေးအန္တရာယ်ကျရောက်မှု

၁၃။ ဟုမ္မလင်းမြို့နယ်သည် စစ်ကိုင်းတိုင်းဒေသကြီး၊ ခန္တီးခရိုင် အတွင်း တည်ရှိပြီးချင်းတွင်းမြစ်၏ စိုးရိမ်ရေအမှတ်မှာ (၂၉၀၀) စင်တီ မီတာဖြစ်ပါသည်။ ဟုမ္မလင်းမြို့နယ်အတွင်း ချင်းတွင်းမြစ် နှင့်ဥရုမြစ် ရေကြီးရေလျှံမှုကြောင့် ကမ်းပါးပြိုမှုများရှိသော်လည်း ကြိုတင်ကာကွယ်မှု များ ပြုလုပ်နိုင်ခဲ့သည့်အတွက် ကြီးမားသော ဆုံးရှုံးမှုများမရှိခဲ့ပါ။ တစ်ခါ တစ်ရံ ငလျင်လှုပ်ခတ်မှုများ ရှိသော်လည်း အင်အားပြင်းသော ငလျင်မျိုး

လှုပ်ခတ်ဖူးခြင်းမရှိပါ။ ၂၀၁၉ခုနှစ်၊ စက်တင်ဘာလလအထိ သဘာဝဘေး များကြောင့် ပျက်စီးဆုံးရှုံးမှုများအား အောက်ပါအတိုင်း ဖော်ပြအပ်ပါသည်-

စဉ်	အမျိုးအစား	ဖြစ်ပွား အကြိမ်	သေ/ပျောက် ဦးရေ	အဆောက်အဦး ပျက်စီးမှု	ဆုံးရှုံးမှု တန်ဖိုး (ကျပ်သန်း)
၁	မုန်တိုင်းဘေး	-	-	-	-
၂	ဆူနာမီဘေး	-	-	-	-
၃	ငလျင်ဘေး	-	-	-	-
၄	ရေဘေး	-	-	-	-
၅	မီးဘေး	၃	-	၃	၀.၇၇
၆	လေဘေး	-	-	-	-
စုစုပေါင်း		၃	-	၃	၀.၇၇

အခန်း(၄)

လူဦးရေဆိုင်ရာအချက်အလက်များ

နေထိုင်သည့်တိုင်းရင်းသာလူမျိုးစုများ

၁၄။ ဟုမ္မလင်းမြို့နယ်တွင် နေထိုင်ကြသောလူမျိုးစုမှာ အောက်ပါအ တိုင်း ဖြစ်ပါသည်-

စဉ်	လူမျိုး	နေထိုင်သည့် ဦးရေ	မြို့နယ် လူဦးရေ	မြို့နယ်လူဦးရေ၏ ရာခိုင်နှုန်း
၁	ကချင်	၅၃	၂၁၃၀၇	၀.၀၂၅
၂	ကယား	၁		၀.၀၀၀၄
၃	ကရင်	၂၇		၀.၀၁၃
၄	ချင်း	၆၄၂၄		၃.၀၄
၅	မွန်	၂၀		၀.၀၀၉
၆	ဗမာ	၃၂၇၇၉		၁၅.၅၁
၇	ရခိုင်	၁၂၆		၀.၀၆
၈	ရှမ်း	၁၇၀၀၂၇		၈၀.၄၆
၉	နာဂ	၁၈၅၀		၀.၈၇
၁၀	လီဆူး	-		-
၁၁	တရုတ်	-		-
၁၂	အခြား	-		-
	မြို့နယ်ချုပ်	၂၁၃၀၇		၁၀၀.၀၀

အိမ်ခြေ၊ အိမ်ထောင်စု၊ လူဦးရေ

၁၅။ ဟုမ္မလင်းမြို့နယ်၏ ၂၀၁၉ခုနှစ်၊ စက်တင်ဘာလကုန်အထိလူဦးရေမှာ အောက်ပါအတိုင်းဖြစ်ပါသည်-

(က) အိမ်ခြေ/အိမ်ထောင်စု

စဉ်	မြို့နယ်/မြို့	အကြောင်းအရာ	အိမ်ခြေ	အိမ်ထောင်စု	ရပ်ကွက်	ကျေးရွာအုပ်စု	ကျေးရွာ
၁	ဟုမ္မလင်း	မြို့နေ	၂၅၆၃	၂၆၂၄	၃	-	-
		ကျေးလက်နေ	၃၀၉၃၃	၃၁၈၈၄	-	၇၆	၃၂၆
၂	ရွှေပြည်အေး	မြို့နေ	၄၈၀	၄၇၇	၁၁	-	-
		ကျေးလက်နေ	-	-	-	-	-
၃	မိုဝိုင်းလွတ်	မြို့နေ	၁၉၆	၁၉၆	၂	-	-
		ကျေးလက်နေ	-	-	-	-	-
	မြို့နယ်ချုပ်	မြို့နေ	၃၂၃၉	၃၂၉၇	၁၆	-	-
		ကျေးလက်နေ	၃၀၉၃၃	၃၁၈၈၄	-	၇၆	၃၂၆
		စုစုပေါင်း	၃၄၁၇၂	၃၅၁၈၁	၁၆	၇၆	၃၂၆

(ခ) လူဦးရေ

စဉ်	မြို့နယ်/မြို့	အကြောင်းအရာ	အသက်(၁၈)နှစ်အထက်			အသက်(၁၈)နှစ်အောက်			စုစုပေါင်း		
			ကျား	မ	ပေါင်း	ကျား	မ	ပေါင်း	ကျား	မ	ပေါင်း
၁	ဟုမ္မလင်း	မြို့နေ	၄၃၈၀	၄၇၄၆	၉၁၂၆	၂၅၉၈	၂၇၅၆	၅၃၅၄	၆၉၇၈	၇၅၀၂	၁၄၄၈၀
		ကျေးလက်နေ	၅၂၀၅၇	၅၆၈၀၈	၁၀၈၈၆၅	၄၂၁၂၄	၄၂၀၈၅	၈၄၂၀၉	၉၄၁၈၁	၉၈၈၉၃	၁၉၃၀၇၄
၂	ရွှေပြည်အေး	မြို့နေ	၆၀၂	၇၇၀	၁၃၇၂	၅၈၉	၆၀၇	၁၁၉၆	၁၁၉၁	၁၃၇၇	၂၅၆၈
		ကျေးလက်နေ	-	-	-	-	-	-	-	-	-
၃	မိုဝိုင်လွတ်	မြို့နေ	၃၂၆	၃၄၃	၆၆၉	၂၅၃	၂၆၃	၅၁၆	၅၇၉	၆၀၆	၁၁၈၅
		ကျေးလက်နေ	-	-	-	-	-	-	-	-	-
	မြို့နယ်ချုပ်	မြို့နေ	၅၃၀၈	၅၈၅၉	၁၁၁၆၇	၃၄၄၀	၃၆၂၆	၇၀၆၆	၈၇၄၈	၉၄၈၅	၁၈၂၃၃
		ကျေးလက်နေ	၅၂၀၅၇	၅၆၈၀၈	၁၀၈၈၆၅	၄၂၁၂၄	၄၂၀၈၅	၈၄၂၀၉	၉၄၁၈၁	၉၈၈၉၃	၁၉၃၀၇၄
		စုစုပေါင်း	၅၇၃၆၅	၆၂၆၆၇	၁၂၀၀၃၂	၄၅၅၆၄	၄၅၇၁၁	၉၁၂၇၅	၁၀၂၉၂၉	၁၀၈၃၇၈	၂၁၁၃၀၇

လူဦးရေတိုးနှုန်းနှင့် ကျား/မအချိုး

၁၆။ ဟုမ္မလင်းမြို့နယ်၏ ၂၀၁၉ခုနှစ်၊ လူဦးရေတိုးနှုန်း ကျား/မအချိုး မှာ အောက်ပါအတိုင်းဖြစ်ပါသည်-

(က) လူဦးရေတိုးနှုန်းနှင့် ကျား/မ အချိုး

စဉ်	မြို့နယ်/မြို့	ယခင်နှစ် လူဦးရေ	ယခုနှစ် လူဦးရေ	တိုးလာ ဦးရေ	တိုးနှုန်း	ကျား	မ	ကျား/မ အချိုး
၁	ဟုမ္မလင်းမြို့နယ်	၂၀၆၂၄၃	၂၀၇၅၅၄	၁၃၁၁	၀.၆၄	၁၀၁၁၅၉	၁၀၆၃၉၅	၁:၁
၂	ရွှေပြည်အေးမြို့	၂၅၀၉	၂၅၆၈	၅၉	၂.၃၅	၁၁၉၁	၁၃၇၇	၁:၁
၃	မိုဝိုင်းလွတ်မြို့	၉၈၄	၁၁၈၅	၂၀၁	၂၀.၄၂	၅၇၉	၆၀၆	၁:၁
	မြို့နယ်ချုပ်	၂၀၉၇၃၆	၂၁၁၃၀၇	၁၅၇၁	၀.၇၅	၁၀၂၉၂၉	၁၀၈၃၇၈	၁:၁

(ခ) မွေးဖွား၊ သေဆုံးနှုန်း၊ ပြောင်းဝင်၊ ပြောင်းထွက်လူဦးရေ

စဉ်	မြို့နယ်/မြို့	မူလလူဦးရေ	မွေးဖွား လူဦးရေ	သေဆုံး လူဦးရေ	ပြောင်းဝင် လူဦးရေ	ပြောင်းထွက် လူဦးရေ	လက်ရှိ လူဦးရေ
၁	ဟုမ္မလင်းမြို့နယ်	၂၀၆၂၄၃	၉၆၀	၂၆၀	၆၁၁	-	၂၀၇၅၅၄
၂	ရွှေပြည်အေးမြို့	၂၅၀၉	၉၂	၄၈	၁၅	-	၂၅၆၈
၃	မိုဝိုင်းလွတ်မြို့	၉၈၄	၅၀	-	၁၅၁	-	၁၁၈၅
	မြို့နယ်ချုပ်	၂၀၉၇၃၆	၁၁၀၂	၃၀၈	၇၇၇	-	၂၁၁၃၀၇

ကိုးကွယ်သည့်ဘာသာ

၁၇။ ဟုမ္မလင်းမြို့နယ်တွင် နေထိုင်ကြသူများ၏ ကိုးကွယ်သည့်ဘာသာ အလိုက် လူဦးရေမှာ အောက်ပါအတိုင်းဖြစ်ပါသည်-

စဉ်	မြို့နယ်/မြို့	ဗုဒ္ဓ ဘာသာ	ခရစ်ယာန်	ဟိန္ဒူ ဘာသာ	အစ္စလာမ် ဘာသာ	နတ်	အခြား	ပေါင်း
၁	ဟုမ္မလင်းမြို့နယ်	၂၀၀၉၇၃	၆၂၇၉	၃၅	၂၆၇	၀	၀	၂၀၇၅၅၄
၂	ရွှေပြည်အေးမြို့	၂၂၅၂	၃၁၆	၀	၀	၀	၀	၂၅၆၈
၃	မိုဝိုင်းလွတ်	၆၂	၁၁၂၃	၀	၀	၀	၀	၁၁၈၅
	မြို့နယ်ချုပ်	၂၀၃၂၈၇	၇၇၁၈	၃၅	၂၆၇	၀	၀	၂၁၁၃၀၇

နိုင်ငံခြားသားများနေထိုင်မှု

၁၈။ ဟုမ္မလင်းမြို့နယ်အတွင်း နိုင်ငံခြားသားများ နေထိုင်မှု အခြေအနေ မှာ အောက်ပါအတိုင်းဖြစ်ပါသည်-

စဉ်	မြို့နယ်/ မြို့	နိုင်ငံခြားသား လူမျိုး	နေထိုင်ဦးရေ	မြို့နယ်လူဦးရေ	မြို့နယ်လူဦးရေ၏ ရာခိုင်နှုန်း
၁			မရှိပါ		
	မြို့နယ်ချုပ်		မရှိပါ		

အခန်း(၅)

အုပ်ချုပ်ရေးဆိုင်ရာအချက်အလက်များ

အုပ်ချုပ်ရေးနယ်မြေဖွဲ့စည်းမှု

၁၉။ ဟုမ္မလင်းမြို့နယ်၏ အုပ်ချုပ်ရေးနယ်မြေဖွဲ့စည်းမှုမှာ အောက်ပါ အတိုင်း ဖြစ်ပါသည်-

စဉ်	မြို့နယ်	မြို့	ရပ်ကွက်	ကျေးရွာအုပ်စု	ကျေးရွာ
၁	၁	၂	၁၆	၇၆	၃၂၆

ရွေးကောက်ပွဲဆိုင်ရာကိစ္စများ

၂၀။ ဟုမ္မလင်းမြို့နယ်၏ ရွေးကောက်ပွဲဆိုင်ရာ ကိစ္စရပ်များအား အောက်ပါအတိုင်း ဖော်ပြအပ်ပါသည်-

(က) မြို့နယ်ရွေးကောက်ပွဲကော်မရှင်အဖွဲ့ခွဲ အဖွဲ့ဝင်စာရင်း

စဉ်	အမည်	အလုပ်အကိုင်	တာဝန်
၁	ဦးထွန်းရွှေ	အများယုံကြည်လေးစားခြင်းခံရသူ	ဥက္ကဋ္ဌ
၂	ဦးမြင့်သန်းဦး	အများယုံကြည်လေးစားခြင်းခံရသူ	အဖွဲ့ဝင်
၃	ဦးစိန်သောင်း	အများယုံကြည်လေးစားခြင်းခံရသူ	အဖွဲ့ဝင်
၄	ဦးမောင်မောင်ဝင်း	အများယုံကြည်လေးစားခြင်းခံရသူ	အဖွဲ့ဝင်
၅	ဒေါ်ရင်ရင်ကြည်	အများယုံကြည်လေးစားခြင်းခံရသူ	အဖွဲ့ဝင်
၆	ဦးမြင့်စိုး	အများယုံကြည်လေးစားခြင်းခံရသူ	အဖွဲ့ဝင်

၇	ဦးသက်နိုင်စိုး	ဒု-မြို့နယ်အုပ်ချုပ်ရေးမှူး	အဖွဲ့ဝင်
၈	ဒေါ်ကြည်ကြည်	မြို့နယ်ဦးစီးမှူး၊ ပြန်/ဆက်	အဖွဲ့ဝင်
၉	ဒေါ်စုစုထွေး	မြို့နယ်ဦးစီးမှူး၊ စိုက်ပျိုးရေး	အဖွဲ့ဝင်
၁၀	ဦးမင်းညွန့်	မြို့နယ်ဦးစီးမှူး၊ လဝက	အဖွဲ့ဝင်
၁၁	ဒေါ်စန္ဒာ	မြို့နယ်ပညာရေးမှူး	အဖွဲ့ဝင်
၁၂	Dr.ဝင်းနိုင်ထွန်း	ဆေးရုံအုပ်၊ ကုတင်(၁၀၀)ဆံ့ဆေးရုံ	အဖွဲ့ဝင်
၁၃	ဦးသိန်းဇော်ထွန်း	မြို့နယ်ဥပဒေအရာရှိ	အဖွဲ့ဝင်
၁၄	ဦးမြင့်လှိုင်	မြို့နယ်စာရင်းစစ်အရာရှိ	အဖွဲ့ဝင်
၁၅	ဒေါ်ဆန်းယဉ်	အမှုဆောင်အရာရှိ၊ မြို့နယ်စည်ပင်	အဖွဲ့ဝင်
၁၆	ဒေါ်နန်းဆိုင်ခမ်းနွန်	ဦးစီးအရာရှိ၊ ကော်မရှင်ရုံး	အတွင်းရေးမှူး

(ခ) မဲပေးပိုင်ခွင့်ရှိသူဦးရေ

စဉ်	မြို့နယ်/ မြို့	မြို့နယ်/ မြို့လူဦးရေ	ကျား	မ	ပေါင်း
၁	ဟုမ္မလင်း	၂၀၇၅၅၄	၅၅၆၄၁	၆၀၃၈၄	၁၁၆၀၂၅
၂	ရွှေပြည်အေး	၂၅၆၈	၆၀၂	၇၇၀	၁၃၇၂
၃	မိုဝိုင်းလွတ်	၁၁၈၅	၃၂၆	၃၄၃	၆၆၉
	မြို့နယ်ချုပ်	၂၁၁၃၀၇	၅၆၅၆၉	၆၁၄၉၇	၁၁၈၀၆၆

(ဂ) နိုင်ငံရေးပါတီများ

စဉ်	ပါတီ	ဥက္ကဋ္ဌ	အတွင်း ရေးမှူး	အမှုဆောင် ဦးရေ	ပါတီ အင်အား
၁	ပြည်ခိုင်ဖြိုးပါတီ	ဦးရဲဝင်းခိုင်	ဦးသိန်းပို	၁၅	၁၈၉၉၆
၂	တစ်ညပါတီ	ဦးသက်ခိုင်	ဦးအောင်ညွန့်	၂၅	၁၆၂၀၃
၃	ရှမ်းနီအမျိုးသားများ ဖွံ့ဖြိုးတိုးတက်ရေးပါတီ	ဦးသန်းဝင်း	ဦးသန်းညွန့်	၂၃	၅၂၇၅၀
၄	NLD ပါတီ	ဦးညီညီထွေး	ဦးမျိုးညွန့်	၁၉	၁၇၀၀၀

(ဃ) ရွေးချယ်ခံရသော လွှတ်တော်ကိုယ်စားလှယ်များစာရင်း

စဉ်	လွှတ်တော်ကိုယ်စားလှယ် အမည်	ပါတီ/တသီး ပုဂ္ဂလ အမည်	လွှတ်တော် အမည်
၁	ဦးမျိုးညွန့်	NLD ပါတီ	ပြည်သူ့လွှတ်တော်
၂	ဦးညီညီထွေး	NLD ပါတီ	အမျိုးသားလွှတ်တော်
၃	(ဦးသန်းညွန့်)	ရှမ်းနီပါတီ	အမှတ်(၁)တိုင်းဒေသကြီး
၄	ဦးကျော်ဌေးလွင်	NLD ပါတီ	အမှတ်(၂)တိုင်းဒေသကြီး

အခန်း(၆)

စီးပွားရေးဆိုင်ရာအချက်အလက်

စီးပွားရေးဆိုင်ရာခြုံငုံသုံးသပ်ချက်

၂၁။ ဟုမ္မလင်းမြို့နယ်သည် စစ်ကိုင်းတိုင်းဒေသကြီးအတွင်း တည်ရှိပြီး စီးပွားရေးအရ အချက်အခြာကျသော စီးပွားရေးဖွံ့ဖြိုးတိုးတက်မှု အတင့်အသင့်ရှိသော မြို့နယ်တစ်ခုဖြစ်ပါသည်။ မြို့နယ်အတွင်းရှိ ဒေသခံ ပြည်သူလူထုသည် စိုက်ပျိုးရေးလုပ်ငန်းကို အဓိက လုပ်ကိုင်ဆောင်ရွက်ကြပါသည်။ ဟုမ္မလင်းမြို့နယ်သည် ကုန်းလမ်း၊ ရေလမ်းများ ဆုံရာလမ်း မပေါ်တွင်တည်ရှိ၍ လမ်းပန်းဆက်သွယ်ရေး ကောင်းမွန်သော မြို့နယ် ဖြစ်ပါသည်။

မြေအသုံးချမှု

၂၂။ ဟုမ္မလင်းမြို့နယ်၏ မြေအမျိုးအစားအလိုက်အသုံးချထားသည့် ဧက အား အောက်ပါအတိုင်းဖော်ပြအပ်ပါသည်-

စဉ်	မြေအမျိုးအစား	ဧရိယာ (ဧက)
၁	အသားတင်စိုက်ပျိုးမြေဧရိယာပေါင်း	၁၂၂၀၀၉
	(က)လယ်မြေဧရိယာ	၇၂၈၂၄
	(ခ)ယာမြေ	၅၆၅
	(ဂ)ကိုင်း/ကျွန်းမြေ	၃၀၁၂၆

	(ဃ)ဥယျာဉ်မြေ	၁၇၆၆၆
	(င)တောင်ယာမြေ	၈၂၈
၂	လှုပ်ထားမြေဧရိယာ	၉၆၂
	(က)လယ်မြေဧရိယာ	၁၅၅
	(ခ)ယာမြေ	၃၈
	(ဂ)ကိုင်း/ကျွန်းမြေ	၇၆၉
	(ဃ)ဥယျာဉ်မြေ	-
၃	စိုက်ပျိုးခြင်းမပြုနိုင်သောဧရိယာ	၁၂၆၉၇၁၄
	(က)စားကျက်မြေ	၄၅
	စက်မှုလုပ်ငန်းသုံးမြေ	-
	မြို့မြေ	၄၀၂
	ရွာမြေ	၆၈၇၂
	အခြားမြေ	၁၂၆၂၃၉၅
၄	ကြိုးဝိုင်း/ကြိုးပြင်ကာကွယ်တောဧရိယာ	၇၁၆၂၉၂
၅	တောရိုင်း	၆၄၆၃၆၄
၆	မြေရိုင်း	၁၃၅၈၆
	စုစုပေါင်း	၂၇၆၈၉၂၇

ဆည်မြောင်းတာဝန်များနှင့် ဆည်ရေသောက်ဧရိယာ

၂၃။ ဟုမ္မလင်းမြို့နယ်ရှိ ဆည်မြောင်းတာဝန်များနှင့် ဆည်ရေသောက်ဧရိယာမှာအောက်ပါအတိုင်းဖော်ပြအပ်ပါသည်-

(က) ကိုယ့်အားကိုယ်ကိုးဆည်များ

စဉ်	ဆည်အမည်	အမျိုးအစား	ဆည်ရေသောက်ဧရိယာ(ဧက)
၁	နန့်တလုံး	မြေသားတမံ	၃၀၀

(ခ) မြစ်ရေတင်စီမံကိန်းများ

စဉ်	မြို့နယ်	စီမံကိန်းအမည်	ဆည်ရေသောက်ရေးဇယာ	မှတ်ချက်
		မရှိပါ		

(ဂ) တာတမံများ/ရေထိန်းတံခါးများ

စဉ်	မြို့နယ်	တာတမံ/ရေထိန်းတံခါး			ကာကွယ်သည့်မြစ်/ချောင်း	အကျိုးပြုကေ -
		အမည်	အမျိုးအစား	အရှည်ပေ		
		မရှိပါ				

စိုက်ပျိုးရေးလုပ်ငန်း

၂၄။ ဟုမ္မလင်းမြို့နယ်၏ စိုက်ပျိုးရေးလုပ်ငန်း ဆောင်ရွက်နိုင်မှုအခြေအနေမှာ အောက်ပါအတိုင်းဖြစ်ပါသည်-

(က) အဓိကသီးနှံ(၁၀)မျိုး စိုက်ပျိုးထုတ်လုပ်မှု

စဉ်	သီးနှံအမည်	၂၀၁၈-၂၀၁၉ လျာထားဧက		၂၀၁၈-၂၀၁၉ခုနှစ်			
				စိုက်	ရိတ်	နှုန်း	အထွက် (တင်း)
၁	စပါးပေါင်း	နွေ	၁၁၁၀၀	၁၀၃၁၆	၁၀၃၁၆	၇၆.၉၈	၇၉၄၁၇၇
		မိုး	၆၃၃၁၂	-	-	-	-
၂	မြေပဲ	မိုး	-	-	-	-	-
		ဆောင်း	၁၅၃၃၂	၁၄၃၅၀	၁၄၃၅၀	၆၄.၃၅	၉၂၃၄၂၂
၃	နှမ်း	မိုး	၃၀	၁၂	-	-	-
		ဆောင်း	၅၂၀	၄	၄	၁၀.၇၅	၄၃
၄	နေကြာ	ဆောင်း	၃၁၁	၂၈၅	၂၈၅	၂၄.၂၈	၆၉၁၉
၅	မတ်ပဲ	ဆောင်း	၇၁၀	၆၉၅	၆၉၅	၁၈.၉၈	၁၃၁၉၀
၆	ပဲတီစိမ်း	မိုး	-	-	-	-	-
		ဆောင်း	၃၇၆	၃၁၀	၃၁၀	၁၈.၈၂	၅၈၃၄
၇	ပဲစဉ်းငုံ	ဆောင်း	၁၀	-	-	-	-
၈	ဝါ		-	-	-	-	-
၉	ကြံ		၃၈	၄၉	-	-	-
၁၀	အစေ့ထုတ်ပြောင်း	မိုး	၁၀၁	၁၁၂	-	-	-

(ခ) နှစ်ရှည်သီးနှံစိုက်ပျိုးမှုအခြေအနေ

စဉ်	သီးနှံအမည်	စိုက်	ရိတ်	နှုန်း	ထွက်
၁	သစ်ဆိမ့်	၁၁၉၇	-	-	-
၂	ရာဘာ	၈၁၈၇	-	-	-
၃	ငရုပ်ကောင်း	၁၀	-	-	-
၄	ကော်ဖီ	၁၀၀	-	-	-
၅	လက်ဖက်	၈၈၉၄	-	-	-
၆	ကွမ်းသီး/ရွက်	၂၆၈	-	-	-
၇	အုန်း	၃၈၃	-	-	-
၈	သစ်သီးပင်	၁၁၉၇	-	-	-
	မြို့နယ်ချုပ်	၂၀၂၃၆	-	-	-

(ဂ) အခြားဈေးကွက်ဝင်သီးနှံများ စိုက်ပျိုးထုတ်လုပ်မှု

စဉ်	သီးနှံအမည်	စိုက် ဧရိယာ	ရိတ်	နှုန်း	ထွက်
၁	ကြက်သွန်နီ	၂၀၀	၂၀၀	၄၄၇၁.၉၇	၈၉၄၃၉၄
၂	ကြက်သွန်ဖြူ	၁၅၅	၁၅၅	၂၇၆၃.၂၃	၄၂၈၃၀၀
၃	အာလူး	၅၁၀	၅၁၀	၄၉၆၁.၇၄	၂၅၃၀၄၈၇
၄	ပန်းနှမ်း	၄၆၅	၄၆၅	၉.၉၅	၄၆၂၇
၅	ဂျုံ	၆၈	၆၈	၁၆.၂၈	၁၁၀၇
၆	မြေထောက်ပဲ	၈၉၀၀	၈၉၀၀	၁၉.၄၅	၁၇၃၁၀၅
၇	စားတော်	၂၂၉၀	၂၂၉၀	၁၇.၅၁	၄၀၀၉၈
၈	အခြားပဲ(ဆောင်း)	၉၂၀၂	၉၂၀၂	၁၈.၁၅	၁၆၇၀၁၆
၉	အခြားပဲ(မိုး)	၁၄၅	-	-	-
၁၀	ဟင်းသီးဟင်းရွက်	၁၁၁၆	-	-	-
	မြို့နယ်ချုပ်	၂၃၀၅၁	၂၁၇၉၀	၁၂၇၈	၄၂၃၉၁၃၄

(ဃ) လယ်ယာသုံးစက်ကိရိယာ သုံးစွဲမှုအခြေအနေ

စဉ်	မြို့နယ်	အစိုးရ					ပုဂ္ဂလိက				
		လယ် ထွန် စက်	လက် တွန်း ထွန် စက်	မိုး စေ့ ချ စက်	ရိတ် သိမ်း ချွေလှေ့ စက်	ရေ စုပ် စက်	လယ် ထွန် စက်	လက် တွန်း ထွန် စက်	မိုး စေ့ ချ စက်	ရိတ် သိမ်း ချွေလှေ့ စက်	ရေ စုပ် စက်
၁	ဟုမ္မလင်း	-	-	-	-	-	၁၂၅	၁၀၆	၁	၅၃	၉၅၃

(င) လယ်ယာသုံးထယ်ထွန်နှင့်ကျွဲနွားကောင်ရေ

စဉ်	ထယ် အရေအတွက်	ထွန် အရေအတွက်	ကျွဲနွား ကောင်ရေ	နွား ကောင်ရေ
၁	၂၆၇၄၈၁	၂၆၇၄၈၁	၅၃၈၀၁	၅၈၅၈၂

(စ)ဒေသတွင်း ဆန်ဖူလုံမှုရာခိုင်နှုန်း

စဉ်	အကြောင်းအရာ	ရေတွက် ပုံ	၂၀၁၇-၁၈ အမှန်	၂၀၁၈-၁၉ အမှန်	မှတ် ချက်
၁	လူဦးရေ	ဦး	၂၀၅၆၁၆	၂၀၉၂၆၁၂	
	-မြို့နေ	တင်း	၂၀၁၁၀၈	၂၀၂၄၆၄	
	-ကျေးလက်နေ	တင်း	၂၈၃၂၈၅၅	၂၈၇၁၁၃၅	
၂	ဝမ်းစာလိုအပ်ချက်	တင်း	၃၀၃၃၉၆၃	၃၀၇၃၅၉၉	
၃	ရိပ်သိမ်းဧက	ဧက	-	-	
	အထွက်နှုန်း	တင်း	-	-	
	အထွက်တင်း	တင်း	၅၅၉၉၆၁၉	၅၆၄၀၆၉၁	
၄	လာမည့်နှစ်စိုက်ဧက	ဧက	၇၄၁၁၉	၇၄၄၄၈	
၅	ချန်လှပ်ရမည့်တင်း	တင်း	၁၄၈၂၃၈	၁၄၈၈၉၆	
၆	အသုံးပြုတင်း	တင်း	၃၄၀၄၅၅၈	၆၀၀၉၀၁၁	
၇	ပိုလျှံမှု	တင်း	၂၁၉၅၀၆၁	၃၆၈၃၂၀	
၈	ဝမ်းစာကျန်ရှိမှု	တင်း	၅၂၉၀၂၄	၅၂၇၂၃၇၁	
၉	ဖူလုံမှု	%	၁၇၂.၃၅	၁၇၁.၅၄	

(ဆ)ဒေသတွင်းဆီဖူလုံမှုရာခိုင်နှုန်း

စဉ်	အကြောင်းအရာ	ရေတွက်ပုံ	၂၀၁၇-၁၈ အမှန်	၂၀၁၈-၁၉ အမှန်	မှတ် ချက်
၁	လူဦးရေ	ဦး	၂၀၉၇၃၃	၂၀၃၂၆၁	
၂	စားသုံးဆီလိုအပ်မှု	မ/တန်	၂၀၁၄.၂၀	၂၀၄၀.၃၀	
	-ဆီထွက်သီးနှံစိုက်ဧက	ဧက	၁၆၉၉၀	၁၇၁၃၂	
	-အထွက်တင်းပေါင်း	တင်း	၉၆၆၅၀၅	၉၇၄၇၈၆	
၃	အလေအလွင့်နှင့်အခြား	တင်း	၁၉၀၆၉၆	၁၉၁၆၉၉	
၄	အသားတင်ကျန်	တင်း	၇၇၅၈၀၉	၇၈၃၀၈၇	
၅	စားသုံးဆီရရှိမှု	မ/တန်	၂၇၃၆.၃၀	၂၇၉၂.၈၀	
	ဖူလုံမှု ရာခိုင်နှုန်း		၁၃၅.၈၅	၁၃၆.၈၈	

မွေးမြူရေးလုပ်ငန်းများ

၂၅။ ဟုမ္မလင်းမြို့နယ်၏ မွေးမြူရေးလုပ်ငန်း ဆောင်ရွက်နိုင်မှု အခြေအနေ မှာ အောက်ပါအတိုင်းဖြစ်ပါသည်-

(က) မွေးမြူရေးဇုန်များ

စဉ်	ဇုန်အမည်	မွေးမြူသည့်ကောင်ရေ						
		ကျွဲ	နွား	ဝက်	ကြက်	ဘဲ	သိုး	ဆိတ်
၁	-	-						

(ခ) မြို့နယ်မွေးမြူရေး(ကောင်ရေ)

စဉ်	မြို့နယ်/မြို့	ခုနှစ်	ကျွဲ	နွား	ဝက်	ကြက်	ဘဲ	သိုး	ဆိတ်	မြင်း
၁	ဟုမ္မလင်း	၂၀၁၈-၁၉	၄၁၁၀၀၀	၆၀၈၉၂	၄၈၂၈၇	၄၄၀၆၆၉	၁၅၆၈၉	-	-	၃၂
၂	ရွှေပြည်အေး	၂၀၁၈-၁၉	၅၅	၁၅၅	၁၇၆	၁၂၀	၁၀၅	-	-	၂၁
၃	မိုဝိုင်းလွတ်	၂၀၁၈-၁၉	၇၈	၂	၂၃၉	၅၂၀	၂၅	-	-	-
	မြို့နယ်ချုပ်	၂၀၁၈-၁၉	၄၁၁၁၃၃	၆၁၀၄၉	၄၈၇၀၂	၄၄၁၃၀၉	၁၅၈၁၉	-	-	၅၃

(ဂ) မြို့နယ်အသားထုတ်လုပ်မှု(ပိသာ)

စဉ်	မြို့နယ်/မြို့	ခုနှစ်	ကျွဲ	နွား	ဝက်	ကြက်	ဘဲ	သိုး	ဆိတ်
၁	ဟုမ္မလင်း	၂၀၁၈-၂၀၁၉	၄၁၁၀၀၀	၇၈၂၉၈၅	၂၅၈၅၉၈၅	၃၄၀၃၈၆၅	၅၄၈၀၀	-	-
၂	ရွှေပြည်အေး	၂၀၁၈-၂၀၁၉	-	၄၀၁၅	၂၂၀၁၅	၄၁၃၅	-	-	-
၃	မိုဝိုင်းလွတ်	၂၀၁၈-၂၀၁၉	၄၂၀	၁၂၄၆	၁၁၂၄၅	၂၀၁၅	-	-	-
	မြို့နယ်ချုပ်	၂၀၁၈-၂၀၁၉	၄၁၁၄၂၀	၇၈၈၂၄၆	၂၆၁၉၂၄၅	၃၄၀၀၀၁၅	၅၄၈၀၀	-	-

(ဃ) မြို့နယ်ကြက်/ ဘဲ/ ငှက် ဥထုတ်လုပ်မှု(လုံး)

စဉ်	မြို့နယ်/မြို့	ခုနှစ်	ကြက်ဥ	ဘဲဥ	ငှက်ဥ
၁	ဟုမ္မလင်း	၂၀၁၈-၂၀၁၉	၁၅၃၉၆၀၀၀	၄၅၂၄၀၀	-
၂	ရွှေပြည်အေး	၂၀၁၈-၂၀၁၉	-	-	-
၃	မိုဝိုင်းလွတ်	၂၀၁၈-၂၀၁၉	-	-	-
	မြို့နယ်ချုပ်	၂၀၁၈-၂၀၁၉	၁၅၃၉၆၀၀၀	၄၅၂၄၀၀	-

(င) မြို့နယ်နို့ထွက်ပစ္စည်းထုတ်လုပ်မှု

စဉ်	မြို့နယ်/မြို့	ခုနှစ်	နို့စားနွား(ကောင်ရေ)	နို့ထွက်(ပိဿာ)
၁	ဟုမ္မလင်း	၂၀၁၈-၂၀၁၉	-	-
၂	ရွှေပြည်အေး	၂၀၁၈-၂၀၁၉		
၃	မိုးပိုင်းလွတ်	၂၀၁၈-၂၀၁၉		
မြို့နယ်ချုပ်		၂၀၁၈-၂၀၁၉		

(စ) မြို့နယ်ငါး၊ ပုစွန်မွေးမြူမှု အခြေအနေ

စဉ်	မြို့နယ်/မြို့	ခုနှစ်	ငါး			ပုစွန်		
			အရေအတွက် (ကန်)	ဧက	ထုတ်လုပ်မှု ပိဿာ	အရေအတွက် (ကန်)	ဧက	ထုတ်လုပ်မှု ပိဿာ
၁	ဟုမ္မလင်း	၂၀၁၈-၂၀၁၉	မရှိပါ					
၂	ရွှေပြည်အေး	၂၀၁၈-၂၀၁၉						
၃	မိုးပိုင်းလွတ်	၂၀၁၈-၂၀၁၉						
မြို့နယ်ချုပ်		၂၀၁၈-၂၀၁၉						

(ဆ) ရေချို၊ ရေငန်ငါးဖမ်းလုပ်ငန်းမှ အသားထုတ်လုပ်မှု(တန်)

စဉ်	ခုနှစ်	ငါး			ပုစွန်		
		လေလံအရေအတွက်	လုပ်ငန်းအရေအတွက်	ထုတ်လုပ်မှု (တန်)	လေလံအရေအတွက်	လုပ်ငန်းအရေအတွက်	ထုတ်လုပ်မှု (တန်)
၁	၂၀၁၈-၂၀၁၉	မရှိပါ					

စက်မှုလက်မှုလုပ်ငန်း

၂၆။ ဟုမ္မလင်းမြို့နယ်၏စက်မှုလက်မှုလုပ်ငန်း ဆောင်ရွက်နိုင်မှု အခြေအနေ မှာ အောက်ပါအတိုင်းဖြစ်ပါသည်-

(က) စက်မှုဇုန်များ

စဉ်	စက်မှုဇုန်အမည်	စက်ရုံအမည်	ထုတ်လုပ်သည့် ပစ္စည်းများ
၁	မရှိပါ		-

(ခ) မြို့နယ်ရှိစက်ရုံများ

စဉ်	မြို့နယ်/ မြို့	စက်ရုံအမည်	အမျိုးအစား	နိုင်ငံပိုင်	ပုဂ္ဂလိကပိုင်	လုပ်သား အင်အား
၁	ဟုမ္မလင်း	တင်ပဒေသာလှိုင်	တွင်ခုံ	-	၁	၅
၂		အငယ်လေး	တွင်ခုံ	-	၁	၆
၃		ဦးသန်းဌေး	တွင်ခုံ	-	၁	၆
၄		ဂျင်မာ	တွင်ခုံ	-	၁	၁၅
၅		သံကျော်	အရည်ကျို	-	၁	၂၀
၆		သံကျော်	အရည်ကျို	-	၁	၂၀
၇	ရွှေပြည်အေး	NTTကုမ္ပဏီ	သစ်ပါးလွှာ	-	၁	၅၉၉
၈	မိုးဝိုင်းလွတ်	-	-	-	-	-
မြို့နယ်ချုပ်				-	၇	၆၇၁

(ဂ) မြို့နယ်ရှိအလုပ်ရုံများ

စဉ်	မြို့နယ်/ မြို့	အလုပ်ရုံ အမည်	အမျိုးအစား	နိုင်ငံပိုင်/ ပုဂ္ဂလိကပိုင်	လုပ်သား အင်အား
၁	ဟုမ္မလင်း	မရှိပါ			
၂	ရွှေပြည်အေး				
၃	မိုးဝိုင်းလွတ်				
မြို့နယ်ချုပ်		မရှိပါ			

(ဃ) အိမ်တွင်းစက်မှုလက်မှုလုပ်ငန်းများ

စဉ်	မြို့နယ်/ မြို့	လုပ်ငန်းအမျိုးအစား	အရေအတွက်	လုပ်သားအင်အား	
၁	ဟုမ္မလင်း	ယက္ကန်းလုပ်ငန်း	-	-	
၂		စက်ချုပ်လုပ်ငန်း	၃၃	၉၈	
၃		မုန့်လုပ်ငန်း	၅	၃၂	
၄		ပန်းတိမ်လုပ်ငန်း	၂၂	၁၁၀	
၅		ပန်းဘဲလုပ်ငန်း	၁	၁၃	
၆		ပန်းချီလုပ်ငန်း	၅	၈	
၇		ပန်းပု	-	-	
၈		အိုးလုပ်ငန်းစသည်ဖြင့်	၁	၁၀	
၉		ပရိဘောဂလုပ်ငန်း	၄	၅၀	
၁၀		ဆန်ကြိတ်ခွဲလုပ်ငန်း	၁၆၀	၁၆၀	
၁၁		ရေခဲလုပ်ငန်း	၂	၄	
၁၂		အမှုန့်ကြိတ်လုပ်ငန်း	၅၀	၅၀	
၁၃		ရွှေပြည်အေး	စက်ချုပ်လုပ်ငန်း	၇	၇
၁၄			ပန်းတိမ်လုပ်ငန်း	၃	၁၅
၁၅	ပန်းဘဲလုပ်ငန်း		၁	၂	
၁၆	မိုးဝိုင်းလွတ်	စက်ချုပ်လုပ်ငန်း	၅	၁၈	
	မြို့နယ်ချုပ်		၂၉၉	၅၇၇	

သစ်တောလုပ်ငန်းဆောင်ရွက်မှုအခြေအနေ

၂၇။ ဟုမ္မလင်းမြို့နယ်၏ သစ်တောလုပ်ငန်းနှင့် ပတ်သက်သော အချက်အလက်များမှာ အောက်ပါအတိုင်းဖြစ်ပါသည်-

(က) သစ်တောများ

စဉ်	အကြောင်းအရာ	ဧရိယာ(ဧက)	ပေါက်သည့်အပင်များ
၁	ကြိုးဝိုင်း	၅၈၉၃၁၆	ကျွန်း၊အင်ကြင်း၊အင်၊ကညင်၊
၂	ကြိုးပြင်	၁၉၄၃၉၅	ဘန့်ဘွေး၊လောက်ယား၊စကားဝါ
			ဇင်ပြွန်း၊လျှော်၊ကရဝေး၊သစ်ကတိုး၊
			တောင်ပိန္နဲ
	မြို့နယ်ချုပ်	၇၈၃၇၁၁	

(ခ) စီးပွားဖြစ်သစ်တောစိုက်ခင်း

စဉ်	မြို့နယ်	စိုက်ပျိုးသူ ဦးရား	နိုင်ငံပိုင် (ဧက)	ပုဂ္ဂလိက ပိုင်	စိုက်ဧကပေါင်း	အပင် ပေါင်း
၁	ဟုမ္မလင်း	၄	-	၁၀၀	၁၀၀	၆၂၈၀၀
	မြို့နယ်ချုပ်	၄	-	၁၀၀	၁၀၀	၆၂၈၀၀

(ဂ) သစ်ထုတ်လုပ်မှု

စဉ်	အမျိုးအစား	နိုင်ငံပိုင်	ပုဂ္ဂလိကပိုင်	ထုတ်လုပ်မှု(တန်)
၁	ကျွန်း		-	-
၂	ပျဉ်းကတိုး		-	-
၃	ပိတောက်			
၄	ကညင်		-	၄၆၅၀၇.၁၄၈
၅	အင်		-	
၆	အခြား		-	၁၉၁၄.၀၁၈
	မြို့နယ်ချုပ်		-	၄၈၄၂၁.၁၆၆

(ဃ) သစ်တောထွက်ပစ္စည်းများ

စဉ်	အမျိုးအစား	ရေတွက်ပုံ	ထုတ်လုပ်မှု
၁	ထင်း	ကုဗတန်	၃၀၂
၂	မီးသွေး	ကုဗတန်	၉၂၉
၃	ဝါး	လုံး(၀၀၀)	၁၃၉၅
၄	ကြိမ်	လုံး(၀၀၀)	၂၆၃
၅	သစ်စေး	ပိဿာ	၁၇၀၃
၆	သစ်ခေါက်	ပိဿာ	၃၉၀၀
၇	ကျောက်ကျော	ပိဿာ	၅၀၀
၈	ခနိ/သက္ကယ်	ဗျစ်(၀၀၀)	၁၅၇
၉	ပျားဖယောင်း	ပိဿာ	-
၁၀	ပျားရည်	ပိဿာ	၄၂၁

၁၁	လျှော်	ပိဿာ	၁၇၂
၁၂	ဝဥ	ပိဿာ	-
၁၃	တောင်လုံးကျော်ဥ	ပိဿာ	-
မြို့နယ်ချုပ်			၉၇၄၂.၄

တွင်းထွက်ပစ္စည်းထုတ်လုပ်မှုလုပ်ငန်း

၂၈။ ဟုမ္မလင်းမြို့နယ်၏ တွင်းထွက်ပစ္စည်း ထုတ်လုပ်မှုလုပ်ငန်းနှင့် ပတ်သက်သော အချက်အလက်များမှာ အောက်ပါအတိုင်း ဖြစ်ပါသည်-

(က) ဓါတ်သတ္တုတူးဖော်ထုတ်လုပ်မှု

စဉ်	ဓါတ်သတ္တု အမျိုးအစား	ထွက်ရှိသည့်ဒေသ	ထုတ်လုပ်မှု ပမာဏ	ထုတ်လုပ်မှုတန်ဖိုး (ကျပ်သန်းပေါင်း)
၁	မရှိပါ			
	မြို့နယ်ချုပ်			

(ခ) ကျောက်မျက်တူးဖော်ထုတ်လုပ်မှု

စဉ်	မြို့နယ်	ကျောက်မျက်ရတနာအမျိုးအစား					
		ရွှေ	ငွေ	ကျောက်စိမ်း	နီလာ	စိန်	ပုလဲ
၁	ဟုမ္မလင်း	၈.၆၄	-	-	-	-	-
	မြို့နယ်ချုပ်	၈.၆၄	-	-	-	-	-

စွမ်းအင်/လျှပ်စစ်ကဏ္ဍ

၂၉။ ဟုမ္မလင်းမြို့နယ်၏ စွမ်းအင်/လျှပ်စစ်ကဏ္ဍနှင့် ပတ်သက်သော အချက် အလက်များမှာအောက်ပါအတိုင်းဖြစ်ပါသည်-

(က) ဓါတ်ဆီ/ဒီဇယ်အရောင်းဆိုင်

စဉ်	မြို့နယ်/မြို့	ဆိုင်အမည်	နိုင်ငံပိုင်	ပုဂ္ဂလိကပိုင်	တစ်နှစ်ရောင်းချမှုစည်ပေါင်း	
					ဓါတ်ဆီ	ဒီဇယ်
၁	ဟုမ္မလင်း	ချင်းတွင်းမြင့်	-	၁	၄၀	၅၀
၂		လမင်းသာ	-	၁	၃၀	၄၀
၃		မြသရဖူ	-	၁	၄၀	၅၀

၃	ရွှေပြည်အေး	တိုးစံဝင်း	-	၁	၁၅၀	၂၀၀
၄		မြမြင့်မိုးရီ	-	၁	၁၅၀	၂၀၀
၅	မိုးဝိုင်းလွတ်	-	-	-	-	-
မြို့နယ်ချုပ်			-	၅	၄၁၀	၅၄၀

(ခ) သဘာဝဓါတ်ငွေ့အရောင်းဆိုင်များ

စဉ်	သဘာဝဓါတ်ငွေ့ဆိုင်အမည်	နိုင်ငံပိုင်	ပုဂ္ဂလိက	တစ်နှစ်ရောင်းရကုဗပေပေါင်း
မရှိပါ				

ပို့ဆောင်ရေးနှင့် လမ်းပန်းဆက်သွယ်ရေးလုပ်ငန်း

၃၀။ ဟုမ္မလင်းမြို့နယ်၏ ပို့ဆောင်ရေးနှင့် လမ်းပန်းဆက်သွယ်ရေးလုပ်ငန်းနှင့်ပတ်သက်သော အချက်အလက်များမှာ အောက်ပါအတိုင်းဖြစ်ပါသည်-

(က) လေကြောင်းလမ်း

စဉ်	လေဆိပ်/ရဟတ်ယာဉ်ကွင်းအမည်	တည်နေရာ	မှတ်ချက်
၁	ဟုမ္မလင်းလေဆိပ်	နောင်ပကျစ်ရပ်	
၂	ရွှေပြည်အေး(ရဟတ်ယာဉ်ကွင်း)	အမှတ်(၃)	
၃	မိုးဝိုင်းလွတ်(ရဟတ်ယာဉ်ကွင်း)	အမှတ်(၁) အမှတ်(၂)	
မြို့နယ်ချုပ်		၄	

(ခ) ရေကြောင်းလမ်း

စဉ်	ရေကြောင်းလမ်းအမည်	မြို့နယ်အတွင်း		ရေရှည်ရေမိုင်	ဆိပ်ကမ်းအရေအတွက်	
		မှ	ထိ		သင်္ဘောဆိပ်	အခြား
၁	ဟုမ္မလင်း	ဟုမ္မလင်း	မုံရွာ	၃၂၆	၁	-
၂	ဟုမ္မလင်း	ဟုမ္မလင်း	ခန္တီး	၁၂၅	၁	-
၃	ချင်းတွင်းမြစ်	ရွှေပြည်အေး	ဟုမ္မလင်း	၃၃	-	၁
၄	ချင်းတွင်းမြစ်	မိုးဝိုင်းလွတ်	ဟုမ္မလင်း	၂၄	-	-
မြို့နယ်ချုပ်		-	-	၅၀၈	၂	၁

(ဂ) ရထားလမ်းနှင့်ဘူတာရုံများ

စဉ်	ရထားလမ်း အမည်	မြို့နယ်အတွင်း		အရှည် မိုင်	ဘူတာ အရေ အတွက်		
		မှ	ထိ		ကြီး	သေး	
		မရှိပါ					

(ဃ) ကားဂိတ်များ

စဉ်	မြို့နယ်/မြို့	ကားဂိတ် အမည်	ပြေးဆွဲသည့် ခရီးစဉ်	ပြေးဆွဲသည့် ယာဉ်အမျိုးအစား	ပြေးဆွဲသည့် ယာဉ်စီးရေ
၁	ဟုမ္မလင်း	ရောင်နီထွန်း	ဟုမ္မလင်း- နောင်ပိုအောင်- နမ့်တော	SSS Super CUSTOM	၃ စီး
၂		အဓိပတိ	ဟုမ္မလင်း- နောင်ပိုအောင်- နမ့်တော	SSS Super CUSTOM	၆ စီး
၃		ရှမ်းတောင်တန်း	ဟုမ္မလင်း- နောင်ပိုအောင်- နမ့်တော-မုံရွာ	SSS Super CUSTOM	၅၀ စီး
၄		ဆု	ဟုမ္မလင်း- နောင်ပိုအောင်- နမ့်တော-မုံရွာ	Korea Liace	၄၀ စီး
၅		ရွှေဥရုမန်း	ဟုမ္မလင်း- နောင်ပိုအောင်- နမ့်တော-မုံရွာ	Korea Liace	၂၀ စီး
၆	ရွှေပြည်အေး	-	-	-	-
၇	မိုဝိုင်းလွတ်	-	-	-	-
	မြို့နယ်ချုပ်	၅	၁	-	၁၁၉

လမ်းဦးစီးဌာနမှလုပ်ငန်းများ

၃၁။ ပြည်သူ့ဆောက်လုပ်ရေး လုပ်ငန်းများမှာ အောက်ပါအတိုင်းဖြစ်ပါသည်-

(က) ကားလမ်းများ

စဉ်	ကားလမ်းအမည်	မြို့တွင်း		အရှည်မိုင်
		မှ	ထိ	
၁	ဟုမ္မလင်း-ခန္တီး	ဟုမ္မလင်း	ခန္တီး	၁၃၀
၂	ဟုမ္မလင်းမြို့အဝင်လမ်း		ဟုမ္မလင်း	၆
၃	ထမံသီ-လေရှီး	ထမံသီ	လေရှီး	၄၁
၄	ဖာပုတ်-မိုဝိုင်းလွတ်	ဖာပုတ်	မိုဝိုင်းလွတ်	၅
မြို့နယ်ချုပ်				၁၈၂

(ခ) မြို့နယ်ချင်းဆက်လမ်းများ

စဉ်	လမ်းအမည်	အရှည် (မိုင်)	အမျိုးအစား				မှတ်ချက်
			ကွန်ကရစ်	ကတ္တရာ	ကျောက်ချော	မြေသား	
၁	ဟုမ္မလင်း-ခန္တီး	၁၃၆	၆	-	၆၈	၆၂	
၂	ဟုမ္မလင်း-ဖောင်းပြင်	၇၆	၇	-	၆၉	-	
၃	ကက်သာ-အောင်ဇေယျ	၃၈	-	-	၃၈	-	
၄	ထမံသီ-လေရှီး	၄၁	-	၃၈	၃	-	
၄	ရွှေပြည်အေး-နတ်နန်း	၁၆/၀	-	-	-	၁	
၅	ရွှေပြည်အေး-ဖောင်းပြင်	၄၈.၄	-	-	-	၁	
မြို့နယ်ချုပ်		၃၅၅/၄	၁၃	၃၈	၁၇၈	၆၄	

(ဂ) တံတားများ

(၁) ပေ(၁၈၀)အထက် တံတားများ

စဉ်	တံတားအမည်	အရှည် (ပေ)	အမျိုးအစား	တည်ဆောက်သည့်ခုနှစ်	သွားလာနိုင်သည့်ယာဉ် (ကား/ရထား)
၁	ချင်းတွင်းတံတား	၉၉၀	သံမဏိသံဘောင်	၂၀၁၇	ကား
၂	ဥရုတံတား	၁၀၉၀	သံမဏိကြိုးတံတား	၂၀၀၈	ကား
၃	မိုင်းနွဲ့တံတား	၂၀၀	ဘေလီ	၂၀၁၁	ကား
၄	နမ်ပဂွန်တံတား	၇၀၈.၇	သံကူကွန်ကရစ်	၂၀၀၇	ကား
၅	နန်းစိမ့်တံတား	၄၂၀	သံကူကွန်ကရစ်	၂၀၁၇	ကား
မြို့နယ်ချုပ်		တံတား(၅)စင်း			

(၂) ပေ(၁၈၀)အောက်တံတားများ

စဉ်	ပေ(၅၀)မှ (၁၈၀)ရှိ တံတားအမည်	အရှည် (ပေ)	အမျိုးအစား	တည်ဆောက်သည့်ခုနှစ်	သွားလာနိုင်သည့်ယာဉ် (ကား/ရထား)	ပေ(၅၀)အောက်တံတားအရေအတွက်
၁	၃/၁၉၀	၆၀	သစ်သား	၂၀၁၀	ကား	၉၇
၂	၁/၁၉၇	၇၀	သစ်သား	၂၀၁၀	ကား	။
၃	၄/၂၀၄	၆၀	ဘေလီ	၂၀၁၀	ကား	။
၄	၂/၂၀၆	၈၀	ဘေလီ	၂၀၁၀	ကား	။
	မြို့နယ်ချုပ်	-	၂+၂	-	-	၉၇

(ဃ) လမ်းတံတားသုံးစက်ကရိယာများ

စဉ်	မြို့နယ်/မြို့	လမ်းတံတားသုံးစက်ကရိယာ				လုပ်သား ဦးရေ
		မြေထိုးစက်	မြေကော်စက်	မြေကြိတ်စက်	မြေသယ်ယာဉ်	
၁	ဟုမ္မလင်း	၄	၇	၂	၂၀	၈၆

၂	ရွှေပြည်အေး	-	-	-	-	-
၃	မိုးဝိုင်းလွတ်	-	-	-	-	-
မြို့နယ်ချုပ်		၄	၇	၂	၂၀	၈၆

(င) လမ်း/တံတားအသုံးပြုခကောက်ခံသည့်လုပ်ငန်းများ

စဉ်	တိုးဂိတ်အမည်	တည်နေရာ	လမ်း/တံတားအရှည်		ကုမ္ပဏီ/အဖွဲ့အစည်း/ လူပုဂ္ဂိုလ်
			မှ	ထိ	
၁	မရှိပါ				

ဟိုတယ်နှင့် ခရီးသွားလုပ်ငန်း

၃၂။ ဟုမ္မလင်းမြို့နယ်ရှိ ဟိုတယ်နှင့်ခရီးသွားလုပ်ငန်းနှင့် ပတ်သက်သော အချက် အလက်များမှာ အောက်ပါအတိုင်း ဖြစ်ပါသည်-

(က) ဟိုတယ်၊ မိုတယ်၊ အင်း၊ တည်းခိုခန်း

စဉ်	ဟိုတယ်အမည်	ဟိုတယ်		အဆင့် ကြယ်ငါးပွင့်	အခန်းပေါင်း
		နိုင်ငံပိုင်	ပုဂ္ဂလိကပိုင်		
၁	မရှိပါ				

(ခ) မိုတယ်၊ အင်း၊ တည်းခိုခန်း

စဉ်	မိုတယ်အရေအတွက်	အင်းအရေအတွက်	တည်းခိုခန်းအရေအတွက်
၁	-	-	၈

(ဂ) ကမ်းခြေနှင့် အပန်းဖြေနေရာများ

စဉ်	ကမ်းခြေ/အပန်းဖြေနေရာအမည်	တည်နေရာ
၁	မရှိပါ	

သမဝါယမအသင်းများ

၃၃။ ဟုမ္မလင်းမြို့နယ်တွင်ရှိသော သမဝါယမအသင်းများမှာ အောက်ပါအတိုင်း ဖြစ်ပါသည်-

စဉ်	မြို့နယ်/မြို့	သမဝါယမအသင်းပေါင်း	သမဝါယမအသင်းစုပေါင်း	မှတ်ချက်
၁	ဟုမ္မလင်း	၁၄၃	၁	
၂	ရွှေပြည်အေး	၁	၁	
၃	မိုးဝိုင်းလွတ်	-	-	
မြို့နယ်ချုပ်		၁၄၄	၂	

စီးပွားရေးဆိုင်ရာ အခြေခံအဆောက်အဦများ

၃၄။ ဟုမ္မလင်းမြို့နယ်တွင်ရှိသော စီးပွားရေးဆိုင်ရာ အခြေခံအဆောက်အဦများမှာ အောက်ပါအတိုင်း ဖြစ်ပါသည်-

(က) ကုမ္ပဏီကုန်စည်ခိုင်၊ ပွဲရုံများ၊ ဈေးနှင့် ကုန်တိုက်များ

(၁) ကုမ္ပဏီများ

စဉ်	ကုမ္ပဏီအမည်	ဆောင်ရွက်သည့်လုပ်ငန်း	တည်နေရာ
၁	NTT	သစ်ပါးလွှာ/သစ်ထုတ်လုပ်မှု စက်ရုံ	အမှတ်(၄) ရပ်ကွက်

(၂) ကုန်စည်ခိုင်များ

စဉ်	မြို့နယ်/မြို့	ကုန်စည်ခိုင်အမည်	ရောင်းဝယ်သည့် ပစ္စည်း	တည်နေရာ
၁	ဟုမ္မလင်း	မရှိပါ		
၂	ရွှေပြည်အေး			
၃	မိုးဝိုင်းလွတ်			
မြို့နယ်ချုပ်		မရှိပါ		

(၃) ပွဲရုံများ

စဉ်	မြို့နယ်/မြို့	ပွဲရုံအမည်	ရောင်းဝယ်သည့် ပစ္စည်းများ	တည်နေရာ
၁	ဟုမ္မလင်း		မရှိပါ	
၂	ရွှေပြည်အေး			
၃	မိုဝိုင်းလွတ်			
မြို့နယ်ချုပ်			မရှိပါ	

(၄) ဈေးများ

စဉ်	မြို့နယ်/မြို့	ဈေးအမည်	တည်နေရာ	မှတ်ချက်
၁	ဟုမ္မလင်း	ဟုမ္မလင်းမြို့မဈေး	နောင်ပကျစ်ရပ်ကွက်	
၂		နောင်ပိုအောင်ဈေး	နောင်ပိုအောင်ကျေးရွာ	
၃		နန်းရွှေစည်ဈေး	နမ့်တောကျေးရွာ	
၄	ရွှေပြည်အေး	ရွှေပြည်အေးဈေး	ရွှေပြည်အေး	
၅	မိုဝိုင်းလွတ်	-	-	
မြို့နယ်ချုပ်		၄	-	

(၅) ကုန်တိုက်များ

စဉ်	ကုန်တိုက်အမည်	တည်နေရာ	မှတ်ချက်
၁		မရှိပါ	

(ခ) ဘဏ်များ

စဉ်	မြို့နယ်/မြို့	ဘဏ်အမည်	အစိုးရပိုင်	ပုဂ္ဂလိကပိုင်	စုစုပေါင်း
၁	ဟုမ္မလင်း	မြန်မာ့စီးပွားရေးဘဏ်	၁	-	၁
၂		အင်းဝဘဏ်	-	၁	၁
၁		ကမ္ဘောဇဘဏ်	-	၁	၁
၂	ရွှေပြည်အေး	-	-	-	-
၃	မိုဝိုင်းလွတ်	-	-	-	-
မြို့နယ်ချုပ်			၁	၂	၃

(ဂ) စတိုးဆိုင်နှင့် အရောင်းဆိုင်များ

စဉ်	ဆိုင်အမျိုးအစား	အရေအတွက်
၁	စတိုးဆိုင်	၆၀
၂	ရွှေဆိုင်	၄၆
၃	လျှပ်စစ်ပစ္စည်းဆိုင်	၂၅
၄	ဖုန်း/ဖုန်းပစ္စည်းအရောင်းဆိုင်	၁၇
၅	စာအုပ်ဆိုင်	၅၈
၆	ဆေးဆိုင်	၄၂
၇	စားသောက်ဆိုင်	၁၅
၈	လက်ဖက်ရည်ဆိုင်	၃၂
၉	ကုန်မာဆိုင်	၂၀
၁၀	စိုက်ပျိုးရေးပစ္စည်းဆိုင်	၂
၁၁	ဆောက်လုပ်ရေးပစ္စည်းဆိုင်	၁၂
၁၂	ဝန်ဆောင်မှုလုပ်ငန်းဆိုင်	-
၁၃	ဆန်ဆိုင်	၃၅
၁၄	အဝတ်အထည်ဆိုင်	၆၂
၁၅	နိဗ္ဗာန်ကုန်ဆိုင်	၄
မြို့နယ်ချုပ်		၄၃၀

စည်ပင်သာယာရေးလုပ်ငန်းများ

၃၅။ ဟုမ္မလင်းမြို့နယ်၏ စည်ပင်သာယာရေးလုပ်ငန်းများမှာ အောက်ပါအတိုင်း ဖြစ်ပါသည်-

(က) ဈေးလုပ်ငန်း

စဉ်	မြို့နယ်/မြို့	ဈေးအမည်	ဆိုင်ခန်း အရေအတွက်	နိုင်ငံပိုင်	ပုဂ္ဂလိက ပိုင်	တည်နေရာ
၁	ဟုမ္မလင်း	ဟုမ္မလင်းမြို့မဈေး	၁၂၀	နိုင်ငံပိုင်	-	နောင်ပကျစ်
၂		နောင်ပိုအောင်ဈေး	၅၀	။	-	နောင်ပိုအောင်
၃		နန်းရွှေစည်ဈေး	၇၀	။	-	နမ့်တော
၄	ရွှေပြည်အေး	ရွှေပြည်အေးဈေး	၂၀	။	-	ရွှေပြည်အေး

၅	မိုဝိုင်းလွတ်	-	-	-	-	-
	မြို့နယ်ချုပ်	၄	၂၆၀	၄	-	-

(ခ) သောက်သုံးရေရရှိရေးလုပ်ငန်း

စဉ်	မြို့နယ်/မြို့	စက်ရုံအမည်	တည်နေရာ	အမျိုးအစား	တစ်ရက်ထုတ်လုပ်မှု (ဂါလံ)	ဖြန့်ဖြူးနိုင်မှု (အိမ်ခြေ)
၁	ဟုမ္မလင်း	-	-	-	-	-
၂	ရွှေပြည်အေး	မြို့စည်ပင်	အမှတ်(၃)	စိမ့်စမ်းရေ	၉၆၀၀	၇၃
၃	မိုဝိုင်းလွတ်	-	-	-	-	-
	မြို့နယ်ချုပ်	-	-	-	၉၆၀၀	၇၃

(ဂ) သန့်ရှင်းရေးလုပ်ငန်း

စဉ်	မြို့နယ်/မြို့	သန့်ရှင်းရေးသုံးစက်ကရိယာများ(စီး)				ဝန်ထမ်းဦးရေ
		သန့်ရှင်းရေးယာဉ်	မိလ္လာယာဉ်	ဖိုစုပ်စက်	ရေစုပ်စက်	
၁	ဟုမ္မလင်း	၆	၁	-	၃	၅
၂	ရွှေပြည်အေး	၁	-	-	-	၁
၃	မိုဝိုင်းလွတ်	၂	-	-	-	-
	မြို့နယ်ချုပ်	၉	၁	-	၃	၆

(ဃ) လမ်းတံတားလုပ်ငန်းများ

(၁) လမ်းလုပ်ငန်း

စဉ်	မြို့နယ်/မြို့	လမ်းပေါင်း (လမ်း)	စုစုပေါင်းလမ်းအရှည်(မိုင်)	ကတ္တရာလမ်းပေါင်း		ကျောက်ခင်းလမ်းပေါင်း		မြေသားလမ်းပေါင်း	
				လမ်း	မိုင်	လမ်း	မိုင်	လမ်း	မိုင်
၁	ဟုမ္မလင်း	၁၀	၁၄/၀	၁	၂/၀	၉	၁၂/၀	-	-
၂	ရွှေပြည်အေး	၂၀	၉/၄	၃	၁/၄	၅	၂/၄	၁၂	၅/၄
၃	မိုဝိုင်းလွတ်	-	-	-	-	-	-	-	-
	မြို့နယ်ချုပ်	၃၀	၂၃/၄	၄	၃/၄	၁၄	၁၄/၄	၁၂	၅/၄

(၂) တံတားလုပ်ငန်း

စဉ်	မြို့နယ်/ မြို့	တံတားပေါင်း (စင်း)				ပေါင်း
		သံ	ကွန်ကရစ်	အုတ်	သစ်သား	
၁	ဟုမ္မလင်း	-	၄	-	-	၄
၂	ရွှေပြည်အေး	-	၁	-	-	၁
၃	မိုဝိုင်းလွတ်	-	၁	-	-	၁
မြို့နယ်ချုပ်		-	၆	-	-	၆

(၃) လမ်းတံတားသုံးစက်ကိရိယာများ

စဉ်	မြို့နယ်/ မြို့	လမ်းတံတားသုံးစက်ကိရိယာများ				လုပ်သား ဦးရေ
		မြေထိုး စက်	မြေကော် စက်	မြေကြိတ် စက်	မြေသယ် ယာဉ်	
၁	ဟုမ္မလင်း	၁	-	၁	၁	၂
၂	ရွှေပြည်အေး	-	-	-	-	-
၃	မိုဝိုင်းလွတ်	-	-	-	-	-
မြို့နယ်ချုပ်		၁	-	၁	၁	၂

ပုံနှိပ်လုပ်ငန်းနှင့် မီဒီယာလုပ်ငန်းများ

၃၆။ ဟုမ္မလင်းမြို့တွင်ရှိသော ပုံနှိပ်တိုက်နှင့် မီဒီယာလုပ်ငန်းများမှာ အောက်ပါအတိုင်းဖြစ်ပါသည်-

(က) ပုံနှိပ်လုပ်ငန်းနှင့် တေးသံသွင်း၊ ဗွီဒီယို

စဉ်	မြို့နယ်/ မြို့	ပုံနှိပ်စက်		ကွန်ပျူတာ	မိတ္တူ	တေးသံ သွင်း	ဗွီဒီယို
		နှိုင်းပိုင်း	ပုဂ္ဂလိကပိုင်				
၁	ဟုမ္မလင်း	-	-	၉	၉	-	၃
၂	ရွှေပြည်အေး	-	-	၃	၃	-	-
၃	မိုဝိုင်းလွတ်	-	-	-	-	-	-
မြို့နယ်ချုပ်		-	-	၁၂	၁၂	-	၃

(ခ) မီဒီယာလုပ်ငန်းများ

စဉ်	မြို့နယ်/ မြို့	သတင်းစာ/ ဂျာနယ်အမည်	တစ်ရက်/ တစ်ပတ် ထုတ်စောင်ရေ	ထုတ်ဝေသည့် အဖွဲ့အစည်း	မြို့နယ်အတွင်း ဖြန့်ဝေသည့် စောင်ရေ
၁	ဟုမ္မလင်း	မရှိပါ			
၂	ရွှေပြည်အေး				
၃	မိုးဝိုင်းလွတ်				
	မြို့နယ်ချုပ်	မရှိပါ			

ပြည်တွင်းအသားတင်ထုတ်လုပ်မှုနှင့် ဝန်ဆောင်မှုတန်ဖိုး

၃၇။ ဟုမ္မလင်းမြို့နယ်၏ ပြည်တွင်းအသားတင် ထုတ်လုပ်မှုနှင့် ဝန်ဆောင်မှုတန်ဖိုးကို အောက်ပါအတိုင်း ဖော်ပြအပ်ပါသည်-

ကျပ်သန်းပေါင်း

စဉ်	အကြောင်းအရာ	၂၀၁၇-၂၀၁၈ အသားတင် ထုတ်လုပ်မှု တန်ဖိုး	၂၀၁၈-၂၀၁၉ ရည်မှန်းချက် တန်ဖိုး	၂၀၁၈-၂၀၁၉ခုနှစ် ဆောင်ရွက်နိုင်မှု		
				တန်ဖိုး	အကောင် အထည်ဖော်နိုင်မှု	တိုးတက်မှု%
၁	ထုတ်လုပ်မှုတန်ဖိုး	၆၆၁၃၁.၇	၇၂၄၈၃.၉	၆၈၆၁၂.၇	၉၄.၇	၃.၈
၂	ဝန်ဆောင်မှုတန်ဖိုး	၈၁၀၀.၃	၈၅၄၃.၉	၉၁၈၅.၀	၁၀၇.၅	၁၃.၄
၃	ကုန်သွယ်မှုတန်ဖိုး	၁၁၆၁၆.၇	၁၂၈၄၆.၄	၁၃၅၃၂.၄	၁၀၅.၃	၁၆.၅
၄	အသားတင်ထုတ်လုပ်မှု နှင့်ဝန်ဆောင်မှုတန်ဖိုး	၈၅၈၄၈.၇	၉၃၈၇၄.၂	၉၁၃၃၀.၁	၉၇.၃	၆.၄

လူတစ်ဦးချင်းဝင်ငွေ

၃၈။ ဟုမ္မလင်းမြို့နယ်၏ တစ်ဦးချင်းဝင်ငွေကို အောက်ပါအတိုင်းဖော်ပြ အပ်ပါသည်-

စဉ်	မြို့နယ်	၂၀၁၆-၂၀၁၇	၂၀၁၇-၂၀၁၈	၂၀၁၈-၂၀၁၉
၁	ဟုမ္မလင်း	၃၇၉၄၇၄	၄၄၃၃၄၇	၄၈၆၅၀၀

အသက်မွေးဝမ်းကျောင်းလုပ်ငန်းအလိုက် အလုပ်လုပ်သူဦးရေ

၃၉။ ဟုမ္မလင်းမြို့နယ်၏ အသက်မွေးဝမ်းကျောင်း လုပ်ငန်းအလိုက် အလုပ်လုပ်ကိုင်သူဦးရေမှာ အောက်ပါအတိုင်း ဖြစ်ပါသည်-

စဉ်	မြို့နယ်/ မြို့	အစိုးရ ဝန်ထမ်း	ဝန် ဆောင် မှု	စိုက်ပျိုး ရေး	မွေးမြူ ရေး	အ ရောင်း အဝယ်	စက်မှု လက်မှု	ရေ လုပ်ငန်း	ကျ ပန်း	အခြား	စုစုပေါင်း
၁	ဟုမ္မလင်း	၃၀၈	၅၁၆	၂၅၃၀၄	၂၃၈၉၀	၂၄၃၂၉	၈၆၇၇	၇၈၀	၇၁၀၆	၁၇၃၇၃	၁၁၁၀၀၃
၂	ရွှေပြည်အေး	၇၆	၄	၃၄၃	၁၃၀	၂၄၀	၇	-	၂၁၆	၂၃၀	၁၂၄၆
၃	မိုးဝိုင်းလွတ်	၃၂	-	၁၄၃	၈၀	၄၀	-	-	၁၁၆	၁၁၀	၅၂၁
မြို့နယ်ချုပ်		၃၁၃၆	၅၂၀	၂၅၇၉၀	၂၄၁၀၀	၂၄၆၀၉	၈၆၈၄	၇၈၀	၇၄၃၈	၁၇၇၃၃	၁၁၂၇၇၀

အလုပ်လုပ်နိုင်သူဦးရေနှင့်အလုပ်လက်မဲ့ဦးရေ

၄၀။ ဟုမ္မလင်းမြို့နယ်တွင်ရှိသော အလုပ်လုပ်နိုင်သူ ဦးရေနှင့် အလုပ်လက်မဲ့နှုန်းကို အောက်ပါအတိုင်း ဖော်ပြအပ်ပါသည်-

စဉ်	မြို့နယ်/ မြို့	အလုပ်လုပ်နိုင် သူ ဦးရေ	လုပ်ငန်းခွင်ရှိ လုပ်သားဦးရေ	အလုပ်လက် မဲ့ ဦးရေ	အလုပ် လက်မဲ့ နှုန်း
၁	ဟုမ္မလင်း	၁၁၅၇၈၃	၁၁၁၀၀၃	၄၇၈၀	၄.၁၂
၂	ရွှေပြည်အေး	၁၃၇၀	၁၁၇၀	၂၀၀	၁၄.၅၉
၃	မိုးဝိုင်းလွတ်	၈၆၀	၅၂၅	၃၃၅	၃၇.၈
မြို့နယ်ချုပ်		၁၁၈၀၁၃	၁၁၂၆၉၈	၅၃၀၅	၄.၅

အခန်း(၇)

လူမှုရေးဆိုင်ရာအချက်အလက်များ

ပညာရေးကဏ္ဍ

၄၁။ ဟုမ္မလင်းမြို့နယ်တွင်ရှိသော ပညာရေးဆိုင်ရာ အချက်အလက်များမှာ အောက်ပါ အတိုင်းဖော်ပြအပ်ပါသည်-

(က)အဆင့်မြင့်ပညာ

စဉ်	တက္ကသိုလ်/ ကောလိပ်/ သိပ္ပံကျောင်း	တည်နေရာ	အကျယ် အဝန်း (ဧက)	ဆရာ/ ဆရာမ ဦးရေ	ကျောင်း သား/သူ ဦးရေ	အချိုး
၁	မရှိပါ					

(ခ)အခြေခံပညာ

(၁) အထကကျောင်းများ

စဉ်	ကျောင်းအမည်	တည်နေရာ	အကျယ် အဝန်း (ဧက)	ဆရာ/ ဆရာမ ဦးရေ	ကျောင်း သား/ ကျောင်းသူ ဦးရေ	ဆရာနှင့် ကျောင်း သားအချိုး
၁	အထက(၁)	ဟုမ္မလင်း	၂၀.၅၂	၅၇	၂၂၉၆	၁:၄၀
၂	အထက(၂)	ဟုမ္မလင်း	၁.၅၄	၂၈	၇၄၀	၁:၂၆
၃	အထက-မောင်းခမ်း	မောင်းခမ်း	၁၀.၀	၂၉	၁၀၂၂	၁:၃၅
၄	အထက-နောင်ပိုအောင်	နောင်ပိုအောင်	၂၂.၄၂	၄၈	၁၇၄၃	၁:၃၆
၅	အထက-ကက်သာ	ကက်သာ	၇.၀၈	၄၆	၁၉၀၃	၁:၃၈
၆	အထက-နမ့်တော	နမ့်တော	၁၀	၄၆	၂၁၃၄	၁:၄၆
၇	အထက-မြင်သာ	မြင်သာ	၁၁.၀	၂၄	၉၀၃	၁:၃၈
၈	အထက-သောင်သွပ်	သောင်သွပ်	၉.၀၅	၃၀	၇၀၃	၁:၂၃
၉	အထက-ရွှေပြည်အေး	ရွှေပြည်အေး	၈.၅	၃၅	၁၁၂၈	၁:၃၂
၁၀	အထက-ထမံသီ	ထမံသီ	၄.၆၈	၂၆	၇၀၅	၁:၂၇
၁၁	အထက-ကောယား	ကောယား	၁၃.၄၈	၃၃	၉၀၁	၁:၂၇
၁၂	အထက ဘိုကုန်း	ဘိုကုန်း	၆.၃၉	၂၅	၇၈၇	၁:၃၁
၁၃	အထက-သဝန်ထွက်ဝ	သဝန်ထွက်ဝ	၅.၇၅	၂၂	၅၆၅	၁:၂၆
၁၄	အထက-မိုဝိုင်းလွတ်	မိုဝိုင်းလွတ်	၅.၅၀	၃၁	၂၉၅	၁:၁၂
၁၅	အထက-နောင်ဆန်းကျင်	နောင်ဆန်းကျင်	၄.၉၄	၂၁	၅၇၄	၁:၂၇
၁၆	အထက-နောင်ပင်	နောင်ပင်	၃.၁၉	၂၀	၅၂၅	၁:၂၆
၁၇	အထက-ရွှေပြည်အေး	ရွှေပြည်အေး	၅.၅၀	၃၁	၂၉၅	၁:၂၈
၁၈	အထက-မိုဝိုင်းလွတ်	မိုဝိုင်းလွတ်	၈.၅	၃၅	၁၁၂၈	၁:၃၃
	မြို့နယ်ချုပ်	(၁၈)ကျောင်း	၁၅၈.၀၄	၅၈၇	၁၈၃၄၇	၁:၃၂

(၂) အထကကျောင်း(ခွဲ)များ

စဉ်	ကျောင်း အမည်	တည်နေရာ	အကျယ် အဝန်း (ဧက)	ဆရာ/ ဆရာမ ဦးရေ	ကျောင်း သား/ သူ ဦးရေ	ဆရာနှင့် ကျောင်းသား အချိုး
၁	အထက(ခွဲ)နောင်တော	နောင်တောရွာ	၆.၉၆	၂၄	၆၈၄	၁:၂၈
၂	အထက(ခွဲ)ထိန်ကုန်း	ထိန်ကုန်းရွာ	၅.၀၉	၂၃	၈၂၅	၁:၃၅
၃	အထက(ခွဲ)နားမော်	နားမော်ရွာ	၅.၀၁	၂၃	၆၅၄	၁:၂၈
၄	အထက(ခွဲ)ပါဟုတ်ကြီး	ပါဟုတ်ကြီး	၄.၀၇	၁၉	၃၈၅	၁:၂၀

၅	အထက(ခ)စေတီဆိပ်	စေတီဆိပ်	၆.၁၈	၁၅	၇၁၃	၁:၄၈
၆	အထက(ခ)တောင်ပေါ်	တောင်ပေါ်	၂.၄၇	၁၁	၂၉၀	၁:၂၆
၇	အထက(ခ)ဟင်နောင်	ဟင်နောင်	၅.၀၈	၁၄	၅၃၃	၁:၃၈
၈	အထက(ခ)မာလုံ	မာလုံ	၁.၅၂	၁၄	၄၆၉	၁:၃၄
၉	အထက(ခ)ဆပ်ကယား	ဆပ်ကယား	၅.၂၀	၁၃	၄၇၄	၁:၃၆
၁၀	အထက(ခ)ပရစ်ဇာနိုင်	ပရစ်ဇာနိုင်	၂.၇၀	၁၅	၅၅၈	၁:၃၇
၁၁	အထက(ခ)ရေလဲထိန်ကျော်	ရေလဲထိန်ကျော်	၈.၀၂	၁၃	၆၁၃	၁:၄၇
၁၂	အထက(ခ)တောင်ဘို့လှ	တောင်ဘို့လှ	၇.၀၄	၁၀	၂၇၃	၁:၂၇
၁၃	အထက(ခ)သပြေကုန်း	သပြေကုန်း	၄.၀၆	၁၁	၄၈၅	၁:၄၄
၁၄	အထက(ခ)တက်ခတ်	တက်ခတ်	၆.၃၀	၈	၂၅၄	၁:၃၂
	မြို့နယ်ချုပ်	(၁၄)ကျောင်း	၆၉.၇	၂၁၃	၇၂၁၀	၁:၃၃

(၃) အလကကျောင်းများ

စဉ်	ကျောင်းအမည်	တည်နေရာ	အကူအညီ အဝန်း (ဧက)	ဆရာ/ဆရာမ ဦးရေ	ကျောင်း သား/သူ ဦးရေ	ဆရာနှင့် ကျောင်း သား အချိုး
၁	အလက(ဟုမ္မလင်း)	ဟုမ္မလင်းရပ်ကွက်	၁.၉၀	၁၆	၃၀၃	၁:၁၉
၂	အလက(ရေလဲမှန်ပင်)	ရေလဲမှန်ပင်ရွာ	၁.၃၈	၁၇	၅၀၂	၁:၃၀
၃	အလက(နတ်နန်း)	နတ်နန်း	၈	၁၃	၃၀၆	၁:၂၄
၄	အလက(ကျွန်းကုန်း)	ကျွန်းကုန်း	၆.၄၇	၁၂	၃၉၁	၁:၃၃
၅	အလက(ကြို့ပင်)	ကြို့ပင်	၅.၀၅	၁၇	၅၆၁	၁:၃၃
၆	အလက(ရေကျော်)	ရေကျော်	၃.၅၀	၁၇	၅၆၁	၁:၁၃
၇	အလက(အောက်မှိုင်းဝယ်)	အောက်မှိုင်းဝယ်	၉.၈၂	၇	၁၉၂	၁:၂၇
၈	အလက(ရှမ်းမိုင်းတောင်း)	ရှမ်းမိုင်းတောင်း	၂.၆၁	၉	၃၂၁	၁:၃၆
၉	အလက(ပင်းဖာဖာ)	ပင်းဖာဖာ	၇.၄၈	၁၀	၁၉၀	၁:၁၉
၁၀	အလက(နန်းသည်စ်)	နန်းသည်စ်	၃.၃၀	၁၂	၃၉၈	၁:၃၃
၁၁	အလက(လက်ပံသာ)	လက်ပံသာ	၄.၈၀	၁၂	၃၆၈	၁:၃၁
၁၂	အလက(နောင်ခဲ)	နောင်ခဲ	၅	၁၂	၃၀၅	၁:၂၅
၁၃	အလက(နောင်ခမ်း-ကက်သာ)	နောင်ခမ်း	၃	၁၂	၄၂၅	၁:၃၅
၁၄	အလက(နောင်ခမ်း-နမ်တော)	နောင်ခမ်း	၈	၉	၃၅၁	၁:၃၉
၁၅	အလက(ပေပင်)	ပေပင်	၀.၆၀	၁၁	၂၃၈	၁:၂၂
၁၆	အလက(နန့်သာ)	နန့်သာ	၀.၈၅	၁၀	၂၇၄	၁:၂၇
၁၇	အလက(သဝန်ဖာနိုင်)	သဝန်ဖာနိုင်	၁.၁၀	၉	၂၅၂	၁:၂၈
၁၈	အလက(ညောင်ကုန်း)	ညောင်ကုန်း	၃.၆၆	၉	၃၅၇	၁:၄၀

စဉ်	ကျောင်းအမည်	တည်နေရာ	အကျယ် အဝန်း (ဧက)	ဆရာ/ ဆရာမ ဦးရေ	ကျောင်း သား/သူ ဦးရေ	ဆရာနှင့် ကျောင်းသား အချိုး
၁၉	အလက(ကွန်းတောင်း)	ကွန်းတောင်း	၃.၃၇	၉	၂၀၆	၁:၂၆
၂၀	အလက(မာလာ)	မာလာ	၄.၃၀	၈	၂၀၆	၁:၂၆
၂၁	အလက(မြောက်ကုန်း)	မြောက်ကုန်း	၅.၁၈	၁၁	၁၃၉	၁:၁၃
၂၂	အလက(တော်စီ)	တော်စီ	၃.၃၄	၈	၁၆၆	၁:၂၁
၂၃	အလက(စွပ်လယ်)	စွပ်လယ်	၃.၁၄	၁၁	၃၁၀	၁:၂၈
၂၄	အလက(နောင်သဲ)	နောင်သဲ	၁.၇၅	၉	၂၅၉	၁:၂၉
၂၅	အလက(တုံဟဲ)	တုံဟဲ	၇.၅၀	၉	၁၈၉	၁:၂၁
၂၆	အလက(ဆန်ကျိန်း)	ဆန်ကျိန်း	၁.၈၄	၁၀	၁၉၈	၁:၂၀
၂၇	အလက(ထိန်ကင်း)	ထိန်ကင်း	၃.၅၀	၈	၁၂၀	၁:၁၅
၂၈	အလက(တုံလုံ)	တုံလုံ	၅.၀၃	၈	၁၁၂	၁:၁၄
၂၉	အလက(နောင်လွန်)	နောင်လွန်	၁.၀၂	၁၁	၁၅၉	၁:၁၄
၃၀	အလက(နန်းသလက်)	နန်းသလက်	၂	၈	၁၀၇	၁:၁၃
၃၁	အလက(တုံမာဟဲ)	တုံမာဟဲ	၀.၈၃	၁၀	၉၆	၁:၁၀
၃၂	အလက(ပင်ခုတ်)	ပင်ခုတ်	၂.၆၄	၁၂	၃၂၂	၁:၂၇
၃၃	အလက(နန်းနစ်)	နန်းနစ်	၂.၅	၆	၁၅၆	၁:၂၆
၃၄	အလက(မန်လီ)	မန်လီ	၃.၉၄	၁၀	၂၀၇	၁:၂၁
၃၅	အလက(မလင်း)	မလင်း	၄.၅၉	၁၁	၁၇၁	၁:၁၆
၃၆	အလက(မှော်စိန်)	မှော်စိန်	၄.၄၅	၁၁	၂၂၄	၁:၂၀
၃၇	အလက(မန်သက်)	မန်သက်	၅	၈	၁၉၅	၁:၂၄
၃၈	အလက(ထုံမာတဲ)	ထုံမာတဲ	၂.၆၈	၉	၂၅၉	၁:၂၉
၃၉	အလက(ပုံနွဲ့)	ပုံနွဲ့	၄.၈	၁၀	၃၁၄	၁:၃၁
၄၀	အလက(မြိုင်သာ)	မြိုင်သာ	၀.၇၀	၉	၂၃၁	၁:၂၆
၄၁	အလက(ဆည်တော်)	ဆည်တော်	၁.၁၂	၁၀	၂၅၅	၁:၂၆
၄၂	အလက(ငေါက်စား)	ငေါက်စား	၂.၁၂	၈	၂၈၃	၁:၃၅
၄၃	အလက(အုန်းပင်ကုန်း)	အုန်းပင်ကုန်း	၂.၅၇	၁၀	၂၇၃	၁:၂၇
၄၄	အလက(နောင်ဖာမူ)	နောင်ဖာမူ	၈	၇	၁၅၉	၁:၂၃
၄၅	အလက(ဘုံစံခမ်)	ဘုံစံခမ်	၁.၃၈	၉	၃၂၆	၁:၃၆
	မြို့နယ်ချုပ်	(၄၅)ကျောင်း	၁၆၅.၉	၄၆၄	၁၁၉၃၇	၁:၂၅

(၄) အလကကျောင်း(ခွဲ)များ

စဉ်	ကျောင်းအမည်	တည်နေရာ	အကျယ် အဝန်း (ဧက)	ဆရာ/ ဆရာမ ဦးရေ	ကျောင်း သား/သူ ဦးရေ	ဆရာနှင့် ကျောင်း သား အချိုး
၁	အလက(ခွဲ)အမက(၂)	နောင်ပကျစ်ရပ်ကွက်	၁.၅၈	၁၄	၅၀၈	၁:၃၆
၂	အလက(ခွဲ)အထက်မိုင်းဝယ်	အထက်မိုင်းဝယ်	၂.၈၂	၉	၁၄၃	၁:၁၆
၃	အလက(ခွဲ)လိုင်မဆန်	လိုင်မဆန်	၂.၀၇	၈	၁၄၈	၁:၁၉
၄	အလက(ခွဲ)နောင်ပင်(ပုတ်သို)	နောင်ပင်(ပုတ်သို)	၂.၀၈	၁၀	၁၉၀	၁:၁၉
၅	အလက(ခွဲ)ဆိပ်မူ	ဆိပ်မူ	၅	၉	၁၆၆	၁:၁၈
၆	အလက(ခွဲ)သာယာကုန်း	သာယာကုန်း	၂.၉၁	၇	၁၃၈	၁:၂၀
၇	အလက(ခွဲ)ပါဝယ်	ပါဝယ်	၃.၉၂	၈	၁၆၂	၁:၂၀
၈	အလက(ခွဲ)မန်စိမ်း	မန်စိမ်း	၅.၅၁	၈	၁၃၂	၁:၁၇
၉	အလက(ခွဲ)ငိုပင်း	ငိုပင်း	၃.၁၅	၁၂	၂၇၀	၁:၂၃
၁၀	အလက(ခွဲ)အောက်မှန်ကင်း	အောက်မှန်ကင်း	၁.၂၉	၁၁	၃၃၂	၁:၃၀
၁၁	အလက(ခွဲ)မှော်ရုံမြိုင်	မှော်ရုံမြိုင်	၅	၉	၁၈၆	၁:၂၁
၁၂	အလက(ခွဲ)ထမံသီ(ထွက်ဝ)	ထမံသီ(ထွက်ဝ)	၂.၉၂	၁၀	၂၂၉	၁:၂၃
၁၃	အလက(ခွဲ)တာပတောင်း	တာပတောင်း	၀.၉၄	၉	၁၄၈	၁:၁၆
၁၄	အလက(ခွဲ)ချောင်းဆုံ	ချောင်းဆုံ	၀.၅၃	၉	၁၅၅	၁:၁၇
၁၅	အလက(ခွဲ)မင်းကွန်း	မင်းကွန်း	၂.၃၄	၈	၁၁၅	၁:၁၇
၁၆	အလက(ခွဲ)စံကပ်	စံကပ်	၇.၆	၁၀	၁၉၀	၁:၁၉
၁၇	အလက(ခွဲ)သောင်ဦး	သောင်ဦး	၃.၈၄	၁၀	၁၇၇	၁:၁၈
၁၈	အလက(ခွဲ)ရေပေါ်မီး	ရေပေါ်မီး	၂	၇	၁၅၆	၁:၂၂
၁၉	အလက(ခွဲ)နောင်ဆွပ်ခါး	နောင်ဆွပ်ခါး	၂.၆၂	၉	၁၈၆	၁:၂၁
၂၀	အလက(ခွဲ)နောင်ကင်းနား	နောင်ကင်းနား	၃၀.၅၀	၉	၁၄၄	၁:၁၆
၂၁	အလက(ခွဲ)တုံစီ	တုံစီ	၄.၈၀	၉	၁၆၁	၁:၁၈
၂၂	အလက(ခွဲ)ခိုတောင်း	ခိုတောင်း	၃.၅၀	၉	၂၃၉	၁:၂၂
၂၃	အလက(ခွဲ)မယ်နယ်	မယ်နယ်	၅.၂၅	၇	၁၃၆	၁:၁၉
၂၄	အလက(ခွဲ)လွှစင်ကုန်း	လွှစင်ကုန်း	၄.၂၅	၁၁	၃၈၅	၁:၃၅
၂၅	အလက(ခွဲ)ရာလားတီး	ရာလားတီး	၅.၀၄	၁၂	၂၆၃	၁:၂၂
၂၆	အလက(ခွဲ)ခေါင်ခမ်း	ခေါင်ခမ်း	၀.၆၂	၁၀	၁၇၁	၁:၁၇
၂၇	အလက(ခွဲ)တုံမတက်	တုံမတက်	၄.၂	၇	၂၁၀	၁:၃၀
၂၈	အလက(ခွဲ)မယ်ဇေလီ	မယ်ဇေလီ	၂.၁၆	၉	၂၅၈	၁:၂၉
၂၉	အလက(ခွဲ)ခေါက်ငို	ခေါက်ငို	၅	၁၀	၂၅၉	၁:၂၆
၃၀	အလက(ခွဲ)တုံခမ်	တုံခမ်	၅	၁၀	၂၇၉	၁:၂၈

စဉ်	ကျောင်းအမည်	တည်နေရာ	အကျယ် အဝန်း (ဧက)	ဆရာ/ ဆရာမ ဦးရေ	ကျောင်း သား/သူ ဦးရေ	ဆရာနှင့် ကျောင်း သား အချိုး
၃၁	အလက(ခွဲ)မာန်ဟုန်	မာန်ဟုန်	၀.၆၃	၉	၁၈၉	၁:၂၁
၃၂	အလက(ခွဲ)ခုန်တန်းကြီး	ခုန်တန်းကြီး	၀.၉၈	၉	၁၉၀	၁:၂၁
၃၃	အလက(ခွဲ)ဟူပက်	ဟူပက်	၂.၁၄	၉	၁၈၄	၁:၂၀
၃၄	အလက(ခွဲ)မန်ဖာ	မန်ဖာ	၀.၅	၉	၉၉	၁:၁၁
၃၅	အလက(ခွဲ)စင်နိုင်	စင်နိုင်	၄.၃၄	၇	၂၀၀	၁:၂၉
၃၆	အလက(ခွဲ)နန်ဖယ်နန်ချော	နန်ဖယ်	၁.၅	၉	၁၂၄	၁:၁၄
၃၇	အလက(ခွဲ)ဟဲခမ်းရွာသစ်	ဟဲခမ်းရွာသစ်	၆.၆၃	၉	၂၁၆	၁:၂၄
၃၈	အလက(ခွဲ)ပင်းမာ	ပင်းမာ	၂.၉၇	၁၀	၁၃၀	၁:၁၃
၃၉	အလက(ခွဲ)အနောက်ထိန်ကင်း	အနောက်ထိန်ကင်း	၃.၀၃	၁၀	၁၁၈	၁:၁၂
၄၀	အလက(ခွဲ)လောင်ဖောင်	လောင်ဖောင်	၅	၉	၁၅၁	၁:၁၇
၄၁	အလက(ခွဲ)မုတ္တလီ	မုတ္တလီ	၃.၁၅	၈	၂၁၇	၁:၂၇
၄၂	အလက(ခွဲ)ဇီးပင်သာ	ဇီးပင်သာ	၄.၅၈	၈	၃၁၅	၁:၃၉
၄၃	အလက(ခွဲ)လွင်ဦး	လွင်ဦး	၃.၇၈	၁၀	၄၄၂	၁:၄၄
၄၄	အလက(ခွဲ)ရွှေတွင်း	ရွှေတွင်း	၆.၂၀	၈	၁၇၄	၁:၂၂
၄၅	အလက(ခွဲ)ကျောင်းကုန်း	ကျောင်းကုန်း	၂.၈	၆	၁၈၈	၁:၃၁
၄၆	အလက(ခွဲ)နားသဲ	နားသဲ	၀.၅၉	၈	၁၇၉	၁:၂၂
၄၇	အလက(ခွဲ)ဟဲခမ်း(သဖန်းကုန်း)	ဟဲခမ်း	၁.၆၅	၇	၂၂၄	၁:၃၂
၄၈	အလက(ခွဲ)ရွာသာယာ	ရွာသာယာ	၂	၈	၁၆၀	၁:၂၀
၄၉	အလက(ခွဲ)မြသာယာ	မြသာယာ	၁.၁၈	၉	၂၁၂	၁:၂၄
၅၀	အလက(ခွဲ)ဝဲဟက်	ဝဲဟက်	၀.၃၀	၆	၁၄၁	၁:၂၄
၅၁	အလက(ခွဲ)နွဲ့ပတ်	နွဲ့ပတ်	၅	၇	၁၉၇	၁:၂၈
၅၂	အလက(ခွဲ)သက်ကယ်တောင်	သက်ကယ်တောင်	၁.၇၂	၉	၃၀၄	၁:၃၄
၅၃	အလက(ခွဲ)နန်းစက်	နန်းစက်	၁.၆၀	၈	၂၃၂	၁:၂၉
၅၄	အလက(ခွဲ)ရေကန်မြောက်	ရေကန်မြောက်	၁.၈	၁၀	၂၃၄	၁:၂၃
	မြို့နယ်ချုပ်	(၅၄)ကျောင်း	၁၆၄.၇၉	၄၇၅	၁၁၀၅၆	၁:၂၃

(၅) မူလွန်ကျောင်းများ

စဉ်	မြို့နယ်/ မြို့	ကျောင်း အရေအတွက်	ဆရာ/ဆရာမ ဦးရေ	ကျောင်းသား/သူ ဦးရေ	အချိုး
၁	ဟုမ္မလင်း	၇၈	၅၁၄	၁၀၃၆၄	၁:၂၀
၂	ရွှေပြည်အေး	-	-	-	-

၃	မိုးဝိုင်းလွတ်	-	-	-	-
	မြို့နယ်ချုပ်	၇၈	၅၁၄	၁၀၃၆၄	၁:၂၀

(၆) အမကကျောင်းများ

စဉ်	မြို့နယ်/မြို့	ကျောင်းအရေအတွက်	ဆရာ/ဆရာမ ဦးရေ	ကျောင်းသား/သူ ဦးရေ	အချိုး
၁	ဟုမ္မလင်း	၈၈	၃၂၇	၅၅၅၀	၁:၁၇
၂	ရွှေပြည်အေး	၁	၆	၇၃	၁:၁၂
၃	မိုးဝိုင်းလွတ်	၁	၅	၁၀၂	၁:၂၀
	မြို့နယ်ချုပ်	၉၀	၃၃၈	၅၇၂၅	၁:၁၆

(၇) အမကကျောင်း(ခွဲ)များ

စဉ်	မြို့နယ်/မြို့	ကျောင်းအရေအတွက်	ဆရာ/ဆရာမ ဦးရေ	ကျောင်းသား/သူ ဦးရေ	အချိုး
၁	ဟုမ္မလင်း	၁၂	၂၃	၃၃၅	၁:၁၄
၂	ရွှေပြည်အေး	-	-	-	-
၃	မိုးဝိုင်းလွတ်	-	-	-	-
	မြို့နယ်ချုပ်	၁၂	၂၃	၃၃၅	၁:၁၄

(၈) မူလတန်းကြိုကျောင်း

စဉ်	ကျောင်းအမည်	တည်နေရာ	အကျယ်အဝန်း	ဆရာ/ဆရာမ ဦးရေ	ကျောင်းသား/ကျောင်းသူ ဦးရေ	အချိုး
၁	အထက-သဝန်	သဝန်ထွက်ဝ	၅.၇၅	၁	၂၅	၁:၂၅
၂	အထက(ခ)နောင်တော	နောင်တော	၆.၉၆	၂	၃၉	၁:၂၀
၃	အထက(ခ)နားမော်	နားမော်	၅.၀၁	၁	၃၉	၁:၃၉
၄	အလက-နတ်နန်း	နတ်နန်း	၈	၁	၃၅	၁:၃၅
၅	အလက-ပင်းဖာဖာ	ပင်းဖာဖာ	၇.၄၈	၁	၁၁	၁:၁၁
၆	အမက-နန်စကား	နန်စကား	၂.၃	၁	၁၁	၁:၁၁
	မြို့နယ်ချုပ်	(၆)ကျောင်း	၃၅.၅	၇	၁၆၀	၁:၂၃

(ဃ) ဘုန်းတော်ကြီးသင် ပညာရေးကျောင်း

စဉ်	ကျောင်းအမည်	တည်နေရာ	အကျယ်အဝန်း	ဆရာ/ဆရာမဦးရေ	ကျောင်းသား/သူဦးရေ	အချိုး
၁	မှန်ပင်	မှန်ပင်	၅	၁၁	၂၄၇	၁:၂၂
	မြို့နယ်ချုပ်	(၁)ကျောင်း	၅	၁၁	၂၄၇	၁:၂၂

(င) ကျောင်းနေအရွယ်ကလေးများကျောင်းအပ်နှံမှု

စဉ်	မြို့နယ်/မြို့	(၅)နှစ်ပြည့်ကလေး			ကျောင်းအပ်နှံမှု			ကျောင်းအပ်နှံမှုနှုန်း
		ကျား	မ	ပေါင်း	ကျား	မ	ပေါင်း	
၁	ဟုမ္မလင်း	၃၁၇၇	၃၀၈၂	၆၂၅၉	၃၁၇၇	၃၀၈၂	၆၂၅၉	၁၀၀
၂	ရွှေပြည်အေး	၅၂	၄၈	၁၀၀	၅၂	၄၈	၁၀၀	၁၀၀
၃	မိုးဝိုင်းလွတ်	၁၂	၁၃	၂၅	၁၂	၁၃	၂၅	၁၀၀
	မြို့နယ်ချုပ်	၃၂၄၁	၃၁၄၃	၆၃၈၄	၃၂၄၁	၃၁၄၃	၆၃၈၄	၁၀၀

(စ) တက္ကသိုလ်ဝင်တန်း အောင်မြင်မှု

စဉ်	မြို့နယ်/မြို့	၂၀၁၇-၂၀၁၈ ခုနှစ်				၂၀၁၈-၂၀၁၉ ခုနှစ်			
		စာရင်းရှိ	ဖြေဆို	အောင်မြင်	ရာခိုင်နှုန်း	စာရင်းရှိ	ဖြေဆို	အောင်မြင်	ရာခိုင်နှုန်း
၁	ဟုမ္မလင်း	၅၁၆၂	၄၇၇၀	၁၂၂၀	၂၅.၅၈	၅၆၇၅	၅၃၄၅	၁၄၄၉	၂၇.၁၁
၂	ရွှေပြည်အေး	၁၅၁	၁၅၁	၂၂	၁၄.၅၆	၁၅၄	၁၅၄	၂၃	၁၄.၉၄
၃	မိုးဝိုင်းလွတ်	၂၉	၂၉	၄	၁၃.၈	-	-	-	-
	မြို့နယ်ချုပ်	၅၃၄၂	၄၉၅၀	၁၂၄၆	၂၅.၂	၅၈၂၉	၅၄၉၉	၁၄၇၂	၂၆.၇၇

(ဆ) စာတတ်မြောက်မှုရာနှုန်းအခြေအနေ

စဉ်	မြို့နယ်/မြို့	မြို့နယ်လူဦးရေ	(၁၅)နှစ်အထက်လူဦးရေ	စာတတ်မြောက်ဦးရေ	စာတတ်မြောက်မှုနှုန်း
၁	ဟုမ္မလင်း	၂၀၇၅၅၄	၁၁၀၆၅၅	၉၇၇၀၀	၈၈.၂၉
၂	ရွှေပြည်အေး	၂၅၆၈	၁၅၅၀	၁၅၅၀	၁၀၀%
၃	မိုးဝိုင်းလွတ်	၁၁၈၅	၅၂၀	၄၉၀	၉၄.၂၃%
	မြို့နယ်ချုပ်	၂၁၁၃၀၇	၁၁၂၇၅၅	၉၉၇၄၀	၈၈.၄၈%

(ဇ) သင်ကြားမှု၊ သင်ယူမှု၊ အထောက်အကူပြုစာသင်ခန်းများ
ဖွင့်လှစ်နိုင်မှုအခြေအနေ

(၁) အထက်ကျောင်းများ

စဉ်	မြို့နယ်/မြို့	အထက်တန်းကျောင်း					ပေါင်း
		စာရင်းရှိ	Media တပ်ပြီး	3PLT တပ်ပြီး	2PLT တပ်ပြီး	1PLT တပ်ပြီး	
၁	ဟုမ္မလင်း	၂၈	၂	၉	၁၀	-	၂၁
၂	ရွှေပြည်အေး	၁	-	-	၁	-	၁
၃	မိုဝိုင်းလွတ်	၁	-	၁	-	-	၁
မြို့နယ်ချုပ်		၃၀	၂	၁၀	၁၁	-	၂၃

(၂) အလကကျောင်းများ

စဉ်	မြို့နယ်/မြို့	အလကကျောင်း					ပေါင်း
		စာရင်းရှိ	Media တပ်ပြီး	3PLT တပ်ပြီး	2PLT တပ်ပြီး	1PLT တပ်ပြီး	
၁	ဟုမ္မလင်း	၁၇၇	-	၁၇	၈၁	၄၈	၁၄၆
၂	ရွှေပြည်အေး	-	-	-	-	-	-
၃	မိုဝိုင်းလွတ်	-	-	-	-	-	-
မြို့နယ်ချုပ်		၁၇၇	-	၁၇	၈၁	၄၈	၁၄၆

(၃) အမကကျောင်းများ

စဉ်	မြို့နယ်/မြို့	အလယ်တန်းကျောင်း					ပေါင်း
		စာရင်းရှိ	Media တပ်ပြီး	3PLT တပ်ပြီး	2PLT တပ်ပြီး	1PLT တပ်ပြီး	
၁	ဟုမ္မလင်း	၁၀၀	-	-	၁၉	၆၃	၈၂
၂	ရွှေပြည်အေး	၁	-	-	-	၁	၁
၃	မိုဝိုင်းလွတ်	၁	-	၁	-	-	၁
မြို့နယ်ချုပ်		၁၀၂	-	၁	၁၉	၆၄	၈၄

(ဈ) စာကြည့်တိုက်များ ဖွင့်လှစ်နိုင်မှု

စဉ်	မြို့နယ်/မြို့	အုပ်ချုပ်ရေး	ပညာရေး	ပြန်ဆက်	ဘုန်းကြီးကျောင်း	အခြား	ပေါင်း
၁	ဟုမ္မလင်း	၁	၁၀၅	၁၉၉	၂	၂	၃၀၉
၂	ရွှေပြည်အေး	၁	၁	-	၁	၁	၄
၃	မိုဝိုင်းလွတ်	-	၁	၁	-	-	၂

ကျန်းမာရေးကဏ္ဍ

၄၂။ ဟုမ္မလင်းမြို့နယ်၏ ကျန်းမာရေးကဏ္ဍဆိုင်ရာ အချက်အလက်များမှာ အောက်ပါအတိုင်းဖြစ်ပါသည်-

(က) ဆေးရုံများ

စဉ်	ဆေးရုံအမည်	အစိုးရ/ပုဂ္ဂလိက	ကုတင်အရေအတွက်
၁	ဟုမ္မလင်းကုတင်(၁၀၀)ဆေးရုံ	အစိုးရ	၁၀၀
၂	အမှတ်(၁၉)ကုတင်(၁၀၀)ဆေးရုံ	အစိုးရ	၁၀၀
၃	ထမံသီတိုက်နယ်ဆေးရုံ	အစိုးရ	၁၆
၄	သောင်သွပ်တိုက်နယ်ဆေးရုံ	အစိုးရ	၁၆
၅	နမ့်တောတိုက်နယ်ဆေးရုံ	အစိုးရ	၁၆
၆	မောင်းခမ်းတိုက်နယ်ဆေးရုံ	အစိုးရ	၁၆
၇	နောင်ပိုအောင်တိုက်နယ်ဆေးရုံ	အစိုးရ	၁၆
၈	ရွှေပြည်အေးတိုက်နယ်ဆေးရုံ	အစိုးရ	၁၆
၉	ပါဟုတ်ကြီးတိုက်နယ်ဆေးရုံ	အစိုးရ	၁၆
၁၀	မိုဝိုင်းလွတ်တိုက်နယ်ဆေးရုံ	အစိုးရ	၁၆
မြို့နယ်ချုပ်		၁၀	(၁၀၀)ဆုံ(၂) (၁၆)ဆုံ(၈)

(ခ) ဆေးပေးခန်း

စဉ်	ဆေးပေးခန်းအမည်	အစိုးရ/ ပုဂ္ဂလိက	ကုသသည့်ရောဂါအမျိုးစား
၁	Dr.သက်ဇော်ဌေး	ပုဂ္ဂလိက	အထွေထွေရောဂါ
၂	အေး (ဆေးခန်း)	ပုဂ္ဂလိက	အထွေထွေရောဂါ
၃	သိန်းရာဇာ	ပုဂ္ဂလိက	အထွေထွေရောဂါ

(ဂ) ကျေးလက်ကျန်းမာရေးဌာန/ဌာနခွဲ

စဉ်	ကျေးလက် ကျန်းမာရေးဌာန အမည်	တည်နေရာ
၁	နန်တော	နန်တော
၂	နောင်ပိုအောင်	နောင်ပိုအောင်
၃	နောင်ပင်	နောင်ပင်
၄	နောင်ဆန်းကျင်	နောင်ဆန်းကျင်
၅	မောင်းခမ်း	မောင်းခမ်း
၆	ကောယား	ကောယား
၇	မြင်သာ	မြင်သာ
၈	တက်ခတ်	တက်ခတ်
၉	နန့်သာ	နန့်သာ
၁၀	ရေပေါ်မီး	ရေပေါ်မီး
၁၁	နတ်နန်း	နတ်နန်း
၁၂	တောင်ပေါ်ဆည်တော်	တောင်ပေါ်ဆည်တော်
၁၃	ထမံသီ	ထမံသီ
၁၄	သောင်သွပ်	သောင်သွပ်
၁၅	နောင်တော	နောင်တော
၁၆	အောင်ချမ်းသာ	အောင်ချမ်းသာ
၁၇	ကွန်းတောင်း	ကွန်းတောင်း
၁၈	ခုန်းတန်း	ခုန်းတန်း
၁၉	နောင်ပင်	နောင်ပင်
၂၀	မိုင်းဝယ်	မိုင်းဝယ်
၂၁	မိုင်းတောင်း	မိုင်းတောင်း
၂၂	ဟူးလောင်	ဟူးလောင်
၂၃	တဇိုး	တဇိုး

စဉ်	ကျေးလက် ကျန်းမာရေးဌာန အမည်	တည်နေရာ
၂၄	နောင်ဆန်းကျင်	နောင်ဆန်းကျင်
၂၅	ခတောင်ပွင့်	ခတောင်ပွင့်
၂၆	ထွက်ဝ	ထွက်ဝ
၂၇	ဝွေတောက်ကုန်း	ဝွေတောက်ကုန်း
၂၈	ခိုတောင်း	ခိုတောင်း
၂၉	ရွှေပြည်အေး	ရွှေပြည်အေး
၃၀	မောင်းခမ်း	မောင်းခမ်း
၃၁	ဖာပုတ်	ဖာပုတ်
၃၂	အုန်းပင်ကုန်း	အုန်းပင်ကုန်း
၃၃	ချောင်းဆုံ	ချောင်းဆုံ
၃၄	ပုတ်သို(နောင်ပင်)	ပုတ်သို(နောင်ပင်)
၃၅	ကောယား	ကောယား
၃၆	ဟင်နောင်	ဟင်နောင်
၃၇	မာလာ	မာလာ
၃၈	တာပတောင်း	တာပတောင်း
၃၉	တုံလုံ	တုံလုံ
၄၀	မြင်သာ	မြင်သာ
၄၁	ကက်သာ	ကက်သာ
၄၂	ဖာနိုင်	ဖာနိုင်
၄၃	ထုံမာတဲ	ထုံမာတဲ
၄၄	ရေကျော်	ရေကျော်
၄၅	အောက်မှန်ကင်း	အောက်မှန်ကင်း
၄၆	တက်ခတ်	တက်ခတ်
၄၇	ပင်ခုတ်	ပင်ခုတ်

၄၈	တော်စီ	တော်စီ
၄၉	တုံမကျိုင်း	တုံမကျိုင်း
၅၀	ကိုးတောင်	ကိုးတောင်
၅၁	နန့်သာ	နန့်သာ
၅၂	နောင်ခမ်း	နောင်ခမ်း
၅၃	တုံမနန်း	တုံမနန်း
၅၄	မိုင်းကိုင်း	မိုင်းကိုင်း
၅၅	ထိန်းကုန်း	ထိန်းကုန်း
၅၆	ရေပေါမီး	ရေပေါမီး
၅၇	ပါဟုတ်ကြီး	ပါဟုတ်ကြီး
၅၈	သောင်ဦး	သောင်ဦး
၅၉	ရွှေပြည်မြင့်	ရွှေပြည်မြင့်
၆၀	မန်စိမ်း	မန်စိမ်း
၆၁	နတ်နန်း	နတ်နန်း
၆၂	မို့တောက်	မို့တောက်
၆၃	တုံစီ	တုံစီ
၆၄	သာစည်	သာစည်
၆၅	နံပါတ်ကား	နံပါတ်ကား
၆၆	တောင်ပေါ်ဆည်တော်	တောင်ပေါ်ဆည်တော်
၆၇	တုံဟဲ	တုံဟဲ
၆၈	တောင်ဘို့လှ	တောင်ဘို့လှ
၆၉	မယ်နယ်နမ်ခမ်း	မယ်နယ်နမ်ခမ်း
၇၀	အိုးဘိုကတောက်	အိုးဘိုကတောက်
၇၁	ထမံသီ	ထမံသီ
၇၂	မလင်း	မလင်း
၇၃	အော်သော်	အော်သော်

၇၄	ထွက်ဝ	ထွက်ဝ
၇၅	သောင်သွပ်	သောင်သွပ်
၇၆	ကျွန်းကုန်း	ကျွန်းကုန်း
၇၇	ဝဲဟက်	ဝဲဟက်
၇၈	နန်းသည်စ်	နန်းသည်စ်
၇၉	နောင်ဆွပ်ခါး	နောင်ဆွပ်ခါး

စဉ်	ကျေးလက် ကျန်းမာရေးဌာနခွဲ အမည်	တည်နေရာ
၁	နန်တော	နန်တော
၂	ဟဲဖက်	ဟဲဖက်
၃	ဘိုကုန်း	ဘိုကုန်း
၄	ပုံနွဲ့	ပုံနွဲ့
၅	နောင်ပိုအောင်	နောင်ပိုအောင်
၆	မာလုံ	မာလုံ

(ဃ) ကျန်းမာရေးစောင့်ရှောက်မှု

စဉ်	မြို့နယ်/ မြို့	မြို့နယ် လူဦးရေ	ဆရာဝန်မှ ကျန်းမာရေး စောင့်ရှောက်မှုနှုန်း		သူနာပြုမှ ကျန်းမာရေး စောင့်ရှောက်မှုနှုန်း		လက်ထောက်ကျန်းမာရေးမှူးမှ ကျန်းမာရေးစောင့်ရှောက်မှု နှုန်း	
			ဆရာဝန် ဦးရေ	ဆရာဝန် နှင့် လူဦးရေ အချိုး	သူနာပြု ဦးရေ	သူနာပြုနှင့် လူဦးရေ အချိုး	လ/ထကျန်းမာရေးမှူး ဦးရေ	လ/ထ ကျန်းမာရေးမှူး နှင့်လူဦးရေအချိုး
၁	ဟုမ္မလင်း	၂၀၇၅၅၄	၁၉	၁:၁၀၉၂	၃၈	၁:၅၄၆၁	၁၁	၁:၁၈၈၇
၂	ရွှေပြည်အေး	၂၅၆၈	၁	၁:၂၅၆၈	၂	၁:၁၂၈၄	-	-
၃	မိုဝ်င်းလွတ်	၁၁၈၅	၁	၁:၁၁၈၅	၃	၁:၃၉၅	-	-
	မြို့နယ်ချုပ်	၂၁၃၀၇	၂၁	၁:၁၀၀၆	၄၃	၁:၄၉၁၄	၁၁	၁:၁၉၂၁

(င) ဒေသတွင်းအများဆုံးဖြစ်တတ်သောရောဂါများ

စဉ်	မြို့နယ်/ မြို့	ရောဂါအမျိုးအစား									
		ငှက်ဖျား		ဝမ်းလျှော		တီဘီ		ဝမ်းကိုက်		အသည်းရောင်	
		ဖြစ်	သေ	ဖြစ်	သေ	ဖြစ်	သေ	ဖြစ်	သေ	ဖြစ်	သေ
၁	ဟုမ္မလင်း	၅၆၇	-	၁၉၉၆	-	၂၅၅	၁၉	၄၃၈	-	၆၆	-
၂	ရွှေပြည်အေး	-	-	၁၀	-	၁	-	-	-	၇	-
၃	မိုးဝိုင်လွတ်	-	-	၁၃၃	-	၃	-	၅	-	-	-
	မြို့နယ်ချုပ်	၅၆၇	-	၂၁၃၉	-	၂၅၉	၁၉	၄၄၃	-	၇၃	-

(စ) HIV/AIDSရောဂါဖြစ်ပွား/သေဆုံးဦးရေ

စဉ်	မြို့နယ်/ မြို့	၂၀၁၇-၂၀၁၈		၂၀၁၈-၂၀၁၉	
		ဖြစ်	သေ	ဖြစ်	သေ
၁	ဟုမ္မလင်း	၇၆	-	၅၂၀	၁၁
၂	ရွှေပြည်အေး	၂	-	၂	-
၃	မိုးဝိုင်လွတ်	-	-	-	-
	မြို့နယ်ချုပ်	၇၈	-	၅၂၂	၁၁

(ဆ) ကျန်းမာရေးဆိုင်ရာညွှန်းကိန်းများ

စဉ်	မြို့နယ်/ မြို့	မိခင်ဦးရေ	ကလေး ဦးရေ	လူ(၁၀၀၀)လျှင်			
				မွေးနှုန်း	မိခင် သေနှုန်း	မွေးကင်းစ ကလေး သေနှုန်း	ကိုယ်ဝန် ပျက်နှုန်း
၁	ဟုမ္မလင်း	၅၁၄၇	၂၃၇၈၀	၂၁.၆၄	၀.၂	၁၃.၅	၁.၇
၂	ရွှေပြည်အေး	၉၉	၈၂	၂၅.၂	၁၄.၅	၁၄.၂	၃.၀
၃	မိုးဝိုင်လွတ်	၂၅	၁၃	၁၀.၁	-	-	၂
	မြို့နယ်ချုပ်	၅၇၁၁	၂၃၈၇၅	၂၀.၅၄	၀.၂	၁၅.၅	၁.၉

လူမှုရေးအသင်းအဖွဲ့များ

၄၃။ ဟုမ္မလင်းမြို့နယ်ရှိ လူမှုရေးအသင်းအဖွဲ့များဆိုင်ရာ အချက်အလက် များမှာ အောက်ပါအတိုင်းဖြစ်ပါသည်-

(က) INGO

စဉ်	INGO အမည်	ရုံး/ ရုံးခွဲ တည်နေရာ	ဆောင်ရွက်သည့် လုပ်ငန်း
၁	Save the Children	နောင်ပကျစ်	ငှက်ဖျားရောဂါတိုက်ဖျက်ရေး
မြို့နယ်ချုပ် (၁)		-	-

(ခ) NGO (ဦးရေ)

စဉ်	မြို့နယ်/ မြို့	အမျိုးသမီး ရေးရာ	မိခင်/ကလေး အသင်း	စစ်မှုထမ်း ဟောင်း	ကြက်ခြေနီ	မီးသတ်
၁	ဟုမ္မလင်း	၈၁၈၇	၁၅၇၂၀	၁၇၆	၁၃၄၅	၁၅၈၅
၂	ရွှေပြည်အေး	၁၅	၁၅	၅	၁၅	၁၄
၃	မိုးဝိုင်းလွတ်	၂၀	၁၅	-	၅	၁၀
မြို့နယ်ချုပ်		၈၂၂၂	၁၅၇၅၀	၁၈၁	၁၃၆၅	၁၆၀၉

(ဂ) အသင်းအဖွဲ့

စဉ်	အသင်းအဖွဲ့ အမည်	ရုံး/ ရုံးခွဲ တည်နေရာ	မှတ်ပုံတင် အမှတ်	ဆောင်ရွက်သည့် လုပ်ငန်း
၁	ရှမ်းနီစာပေနှင့် ယဉ်ကျေးမှုအသင်း နောင်ပကျစ်	နောင်ပကျစ် ရပ်ကွက်	၆/ဟုမ္မလင်း/၀၀၁	မိခင်တိုင်းရင်းသားဘာသာ ရှမ်းနီစာပေနှင့်ယဉ်ကျေးမှုများ နိုင်ငံတော်အသိ အမှတ်ပြုရန်
၂	ရှမ်းနီစာပေနှင့် ယဉ်ကျေးမှုအသင်း နောင်ပိုအောင်	နောင်ပိုအောင်	၆/ဟုမ္မလင်း/ ၀၀၂	လူငယ်များအကျင့် စာရိတ္တ မြင့်မားရေး ယဉ်ကျေးမှု အမွေ အနှစ်များ မပျောက်ပျက်အောင်

				ထိန်းသိမ်း စောင့်ရှောက်ရေး။ တိမ်မြုပ်နေသောရိုးရာစာပေ ယဉ်ကျေးမှုများပြန်လည် ဖော် ထုတ်ရေးနှင့်ပရဟိတလုပ် ငန်းများဝိုင်း ဝန်းဆောင်ရွက် နိုင်ရေး။
၃	မြို့ပြဆိုင်ရာ အငြိမ်းစားများ အသင်း ဟုမ္မလင်းမြို့	ဟုမ္မလင်းမြို့	၆/ ဟုမ္မလင်း/ ၀၀၃	မြို့ပြဆိုင်ရာအငြိမ်းစားများ ရင်းနှီးချစ်ကြည်မှုခိုင်မာလာ စေရန်။လူမှုဘဝမြှင့်တင်ရန်။
၄	အဖြူရောင်နှလုံး သားလူမှုကွန်ယက် အသင်း	ဟုမ္မလင်းမြို့	၆/ ဟုမ္မလင်း/ ၀၀၄	သဘာဝဘေးအန္တရာယ် ကြောင့် ဖြစ်စေ၊ အကြောင်း အမျိုးမျိုးကြောင့်ဖြစ်စေ၊ ဒုက္ခရောက်နေသူများကို ကူညီထောက်ပံ့ဆောင်ရွက်ရ န်
၅	ငွေကြယ်စင် ခိုလှုံရာပရဟိတ အသင်း	ဟုမ္မလင်းမြို့	၆/ ဟုမ္မလင်း/ ၀၀၅	ဆင်းရဲချို့တဲ့ကလေးသူငယ် နှင့်သက်ကြီးရွယ်အိုများအား နွေးထွေးလုံခြုံစွာစောင့်ရှောက် ပေးရန်
၆	ပန်းတိုင်သစ် ပရဟိတလူမှု ကူညီရေးအသင်း	ဟုမ္မလင်းမြို့	၆/ဟုမ္မလင်း/၀၀၆	နတ်နန်း ကျေးရွာအုပ်စုအတွင်း လူမှုကူညီရေးလုပ်ငန်းများ ဆောင်ရွက်ရန်

အားကစားနှင့် ဖျော်ဖြေရေးလုပ်ငန်းများ

၄၄။ ဟုမ္မလင်းမြို့နယ်ရှိ အားကစားနှင့် ဖျော်ဖြေရေးလုပ်ငန်းများဆိုင်ရာ အချက်အလက်များမှာ အောက်ပါအတိုင်းဖြစ်ပါသည်-

စဉ်	မြို့နယ်/ မြို့	အားကစားကွင်း						ဖျော်ဖြေရေး		
		ဘော လုံး	ဘော်လီ ဘော	ဘတ် စကက်	တင်း နစ်	ဂေါက်	အခြား	ရုပ်ရှင် ရုံ	ပန်းခြံ	အ ခြား
၁	ဟုမ္မလင်း	၁	၁	-	၁	၁	-	-	-	-
၂	ရွှေပြည်အေး	-	-	-	-	-	-	-	-	-
၃	မိုးဝိုင်းလွတ်	၁	-	-	-	-	-	-	-	-
	မြို့နယ်ချုပ်	၂	၁	-	၁	၁	-	-	-	-

အခန်း(၈)

ဘာသာရေးနှင့် သမိုင်းဝင်အဆောက်အဦများ

ဗုဒ္ဓဘာသာဆိုင်ရာ အဆောက်အဦများနှင့် သာသနာဝင်ပုဂ္ဂိုလ်များ

၄၅။ ဗုဒ္ဓဘာသာဆိုင်ရာ အဆောက်အဦများနှင့် သာသနာဝင်ပုဂ္ဂိုလ်များဆိုင်ရာ အချက်အလက်များအား အောက်ပါအတိုင်းဖော်ပြအပ်ပါသည်-

(က) သာသနိကအဆောက်အဦများ

စဉ်	မြို့နယ်/မြို့	ဘုရား	စေတီ	ပုထိုး	ဘုန်းကြီးကျောင်း	သီလရှင်ကျောင်း	ဓမ္မာရုံ
၁	ဟုမ္မလင်း	၂	၂၃၀	-	၃၀၁	၃၉	၇၄
၂	ရွှေပြည်အေး	၂	၂	-	၁	-	၁
၃	မိုးဝိုင်းလွတ်	-	၁	-	၁	-	-
မြို့နယ်ချုပ်		၄	၂၃၃	-	၃၀၃	၃၉	၇၅

(ခ) ရဟန်းသံဃာနှင့်သီလရှင်များ

စဉ်	မြို့နယ်/မြို့	ရဟန်း	သာမဏေ	သီလရှင်
၁	ဟုမ္မလင်း	၆၉၆	၃၃၄	၁၈၈
၂	ရွှေပြည်အေး	၄	၂	-
၃	မိုးဝိုင်းလွတ်	၁	၁	-
မြို့နယ်ချုပ်		၇၀၁	၃၃၇	၁၈၈

(ဂ) ထင်ရှားသည့်ဘုရား၊ စေတီနှင့်ပုထိုးများ

စဉ်	မြို့နယ်/မြို့	ဘုရား၊စေတီ၊ပုထိုးအမည်	တည်နေရာ
၁	ဟုမ္မလင်း	ဆုတောင်းပြည့်-ရွှေတိဂုံပုံတူစေတီတော်	ခိုပဲဝရပ်၊ နောင်ပကျစ်ရပ်ကွက်
၂		ကင်းစေတီ	နောင်ပိုအောင်
၃		နန်သကျိုက်စေတီ	သဝန်ဖာနိုင်
၄		ဆုတောင်းဦး	နောင်ပကျစ်
၅		နန်ဦးစေတီ	စေတီဆိပ်
၆		ပြည်တော်ပြန်ဘုရား	ဟုမ္မလင်းရပ်ကွက်

၇		မြသိန်းတန်ရုပ်ပွားတော်	နောင်ပကျစ်
၈		ရွှေရင်သာမဟာမုနိရုပ်ပွားတော်	မလင်း
၉		မြစေတီ	သောင်သွပ်
၁၀	ရွှေပြည်အေး	ရွှေပြည်အေးဆုတောင်းပြည့်စေတီ	ရွှေပြည်အေးမြို့
၁၁	မိဝိုင်းလွတ်	ဆုတောင်းပြည့်စေတီ	မိဝိုင်းလွတ်မြို့
မြို့နယ်ချုပ်		၁၁	

(ဃ) ထင်ရှားသည့် ဘုန်းတော်ကြီးကျောင်းများ

စဉ်	မြို့နယ်	ဘုန်းတော်ကြီးကျောင်းအမည်	ဆရာတော်ဘွဲ့အမည်	တည်နေရာ
၁	ဟုမ္မလင်း	သာသနဇောတိက မြို့မကျောင်း	ဦးဣန္ဒဝံသ	ဟုမ္မလင်း ရပ်ကွက်
၂	ဟုမ္မလင်း	မြို့လယ်မြသိန်းတန် ကျောင်း	ဦးဣန္ဒြာစာရ	နောင်ပကျစ် ရပ်ကွက်
၃	ရွှေပြည်အေး	သာသနာ့ဟိတကာရီ ကျောင်းတိုက်	ဦးနန္ဒမာလာ	အမှတ်(၃)
၄	မိဝိုင်းလွတ်	ခေမာရာမကျောင်းတိုက်	ဦးမေဓာနန္ဒ	အမှတ်(၂)

အခြားဘာသာရေး အဆောက်အဦများ

၄၆။ ဟုမ္မလင်းမြို့ရှိ အခြားဘာသာများနှင့်ဆိုင်သော အချက်အလက်များ အား အောက်ပါအတိုင်း ဖော်ပြအပ်ပါသည်-

စဉ်	မြို့နယ်/ မြို့	ခရစ်ယာန်		အစ္စလာမ်		ဟိန္ဒူ ဘုရားကျောင်း		တရုတ်ဘုရား ကျောင်း	
		မြို့	ကျေး လက်	မြို့	ကျေး လက်	မြို့	ကျေး လက်	မြို့	ကျေး လက်
၁	ဟုမ္မလင်း	၆	၅	၁	-	၁	-	-	-
၂	ရွှေပြည်အေး	၂	-	-	-	-	-	-	-
၃	မိဝိုင်းလွတ်	၆	-	-	-	-	-	-	-
မြို့နယ်ချုပ်		၁၄	၅	၁	-	၁	-	-	-

သမိုင်းဝင်ထင်ရှားသောအဆောက်အဦနှင့်နေရာများ

၄၇။ ဟုမ္မလင်းမြို့ရှိ သမိုင်းဝင်ထင်ရှားသော အဆောက်အဦနှင့် နေရာများမှာ အောက်ပါအတိုင်းဖြစ်ပါသည်-

စဉ်	မြို့နယ်/ မြို့	သမိုင်းဝင်အဆောက်အဦ	တည်နေရာ	ယဉ်ကျေးမှုဇုန်အမည်	တည်နေရာ
၁	ဟုမ္မလင်း	မြို့နယ်အထွေထွေအုပ်ချုပ်ရေးဦးစီးဌာနရုံး	နောင်ပကျစ်ရပ်ကွက်	-	-
၂		ပရိယတ္တိစာသင်တိုက်	နောင်ပကျစ်	-	-
၃		ကုတင်(၁၀၀)ဆံ့ပြည်သူ့ဆေးရုံ	နောင်ပကျစ်	-	-
၄		ဥရုတံတား	နောင်ပိုအောင်	-	-
၅		သီတဂူစက္ကူဆေးရုံ	နောင်ပကျစ်	-	-
၆	ရွှေပြည်အေး	-	-	-	-
၇	မိခိုင်းလွတ်	-	-	-	-
	မြို့နယ်ချုပ်	၅	-	-	-

အခန်း(၉)

ကျေးလက်ဒေသဆိုင်ရာအချက်အလက်များ
 ဒေသဖွံ့ဖြိုးရေးလုပ်ငန်းများဆောင်ရွက်နိုင်မှုအခြေအနေ
 ၄၈။ ဟုမ္မလင်းမြို့၏ ဒေသဖွံ့ဖြိုးရေးလုပ်ငန်းများ ဆောင်ရွက်နိုင်မှု
 အခြေအနေမှာ အောက်ပါအတိုင်းဖြစ်ပါသည်-

- (က) ကျေးလက်လမ်းဦးစီးဌာနနှင့် ကျေးလက်ဒေသဖွံ့ဖြိုးတိုးတက်
 ရေးဦးစီးဌာနမှ ဆောင်ရွက်သည့် လုပ်ငန်းများ
- (ခ) မြို့၊ ကျေးလက်၊ ကျေးရွာချင်းဆက်လမ်းများ

ဇယား	မြို့နယ်/မြို့	လမ်းအရေအတွက်	အရှည်(မိုင်)	အမျိုးအစား									
				ကတ္တရာ		ကျောက်ချော		မြေသား		ဂဝံ		ကွန်ကရစ်	
				အရေအတွက်	မိုင်/ဖာလုံ	အရေအတွက်	မိုင်/ဖာလုံ	အရေအတွက်	မိုင်/ဖာလုံ	အရေအတွက်	မိုင်/ဖာလုံ	အရေအတွက်	မိုင်/ဖာလုံ
၁	ဟုမ္မလင်း	၃	၆/၀	-	-	-	-	၁	၁/၀	၂	၅/၀	-	-
၂	ရွှေပြည်အေး	-	-	-	-	-	-	-	-	-	-	-	-
၃	မိုဝ်းလွတ်	-	-	-	-	-	-	-	-	-	-	-	-
မြို့နယ်ချုပ်		၃	၆/၀	-	-	-	-	၁	၁/၀	၂	၅/၀	-	-

(၂) တံတားများ

ဇယား	တံတားအမည်	အရှည် (ပေ)	အမျိုးအစား	ဆောက်လုပ်ပုံစံ	
				အသစ်	ပြင်ထိန်း

၁	နန်တောရွာအဝင်	၁၂၀	ကွန်ကရစ်	အသစ်	-
မြို့နယ်ချုပ် (၁)စင်း		-	-	-	-

(၃) သောက်သုံးရေရရှိရေးလုပ်ငန်းများ

စဉ်	လုပ်ငန်းတည်နေရာ	အမျိုးအစားနှင့်အတိုင်းအတာ					အကျိုးပြုအိမ်ခြေ
		ရေကန်	ရေတွင်း	အဝီစိတွင်း	လျှိုပိတ်	မြစ်ရေတင်	
၁	ဟုမ္မလင်းမြို့နယ်	-	-	၆	၂	-	၆၂၈
၂	ရွှေပြည်အေး	၁	-	-	-	-	၁၃၈
၃	မိုဝိုင်းလွတ်	-	-	-	-	-	-
မြို့နယ်ချုပ်		၁	-	၆	၂	-	၇၆၆

(၄) လျှပ်စစ်မီးလင်းရေးလုပ်ငန်းများ

စဉ်	လုပ်ငန်းတည်နေရာ	ဆောင်ရွက်သည့်နည်းလမ်း					အကျိုးပြုအိမ်ခြေ
		မဟာဓါတ်အား	မီးစက်	နေရောင်ခြည်	လေ	ရေ	
၁	ဟုမ္မလင်း	-					
မြို့နယ်ချုပ်		-					

(၅) မြစ်မီးရောင်ကျေးရွာစီမံကိန်းလုပ်ငန်း

စဉ်	ကျေးရွာအမည်	အိမ်ခြေ	အိမ်ထောင်စု	ခွင့်ပြုငွေ (ကျပ်သိန်း)
၁	နားနုံး	၁၈၁	၁၈၅	၃၀၀.၀၀၀
၂	နောင်ခမ်း	၁၇၆	၁၇၆	၃၀၀.၀၀၀
၃	သဖန်းကုန်း	၂၃၅	၂၃၇	၃၀၀.၀၀၀

၄	ဖာပုတ်	၁၁၆	၁၁၆	၃၀၀.၀၀၀
၅	တောင်ပို့လှ	၇၃	၇၃	၃၀၀.၀၀၀
၆	ပေပင်	၁၂၀	၁၂၀	၃၀၀.၀၀၀
၇	ရွှေပြည်အေး	၂၄၁	၄၈၇	၃၀၀.၀၀၀
၈	မိုးဝိုင်းလွတ်	၁၈၁	၁၈၁	-
မြို့နယ်ချုပ်		၁၃၂၃	၁၅၇၅	၂၁၀၀.၀၀

(၆) ကျေးလက်အိမ်ယာဖွံ့ဖြိုးရေးလုပ်ငန်း

စဉ်	ကျေးရွာအမည်	ခွင့်ပြုအိမ်ခြေ	ပြီးစီးအိမ်ခြေ	ကုန်ကျငွေကျပ် (သိန်း)
၁			-	
	မြို့နယ်ချုပ်		-	

(၇) ကျေးလက်အိမ်သာလုပ်ငန်း

စဉ်	လုပ်ငန်းအမည်	ခွင့်ပြုငွေ (ကျပ်သန်း)	သုံးစွဲငွေ	ပြီးစီးမှု%
၁	-		-	
	မြို့နယ်ချုပ်		-	

(ခ) အစိုးရနှင့်ပြည်သူ့ဆောင်ရွက်သည့်ဒေသဖွံ့ဖြိုးရေးလုပ်ငန်းများ

စဉ်	လုပ်ငန်းအမည်	အရွယ်အစား/အရှည်	ကုန်ကျငွေ			ရာခိုင်နှုန်း
			အစိုးရ	ပြည်သူ	ပေါင်း	
၁	-			-		
	မြို့နယ်ချုပ်			-		

မြို့ပြစီမံကိန်း (Town Plan) နှစ်(၃၀)အတွက် မြေအသုံးချမှုဆိုင်ရာ လျာထားမှု

၄၉။ ဟုမ္မလင်းမြို့မြို့ပြစီမံကိန်း (Town Plan) နှစ်(၃၀)အတွက် မြေ အသုံးချမှုဆိုင်ရာ လျာထားမှုမှာ အောက်ပါအတိုင်းဖြစ်ပါသည်-

စဉ်	မြို့နယ်/မြို့	လျာထားမည့် မြေဧက	လျာထားမည့် မြေကွက်ပေါင်း	လျာထားမည့် နေရာ
၁	ဟုမ္မလင်း	-	-	-
၂	ရွှေပြည်အေး	၂၅၃၄	၇၀၀	၇
၃	မိုဝိုင်းလွတ်	၄၀	၁၆၀	၁
မြို့နယ်ချုပ်		၂၅၇၄	၈၆၀	၈

အခန်း(၁၀)

အထွေထွေ

အခြားတင်ပြလိုသောအချက်များ

၅၀။ အထူးတင်ပြရန်မရှိပါ။

နိဂုံး

၅၁။ ဟုမ္မလင်းမြို့နယ်၏ ဒေသဆိုင်ရာအချက်အလက်များကို ဌာန ဆိုင်ရာများမှ ပေးပို့သော အချက်အလက်များ၊ ဒေသဆိုင်ရာ အချက်အလက်များ၊ စာစောင်များ၊ မှတ်တမ်းများအပေါ်တွင် အခြေခံလျက် အကျဉ်းချုံး ပြုစုထားခြင်း ဖြစ်ပါသည်။ ဒေသ ဆိုင်ရာ အချက်အလက်များအား မှတ်တမ်းတင် စုစည်းတင်ပြခြင်းအားဖြင့် မြို့နယ်တစ်ခုလုံး၏ အချက်အလက်နှင့် ဖွံ့ဖြိုးတိုးတက်မှု အခြေအနေများ ကို လေ့လာသိရှိနိုင်ပြီး မြို့နယ်ဖွံ့ဖြိုး တိုးတက်ရေး လုပ်ငန်းများကို အထောက်အကူ ပြုမည်ဖြစ်ပါကြောင်း တင်ပြအပ်ပါသည်။



အုပ်ချုပ်ရေးမှူး
မြို့နယ်အထွေထွေအုပ်ချုပ်ရေးဦးစီးဌာန
ဟုမ္မလင်းမြို့နယ်

ရက်စွဲ၊ ၂၀၁၈ ခုနှစ်၊ အောက်တိုဘာလ(၃)ရက်