

ပဲခူးတိုင်းဒေသကြီး

ပြည်ခရိုင်

မြို့နယ်အထွေထွေအုပ်ချုပ်ရေးဦးစီးဌာန

ပေါက်ခေါင်းမြို့နယ်

ဒေသဆိုင်ရာအချက်အလက်များ

ရက်စွဲ၊ ၂၀၁၉ ခုနှစ်၊ စက်တင်ဘာလ ရက်

မာတိကာ

စဉ်	အကြောင်းအရာ	စာမျက်နှာ	
		မှ	ထိ
	မြေပုံ		
	အခန်း(၁) နိဒါန်း နှင့် ဒေသသမိုင်း		
၁။	နိဒါန်း	၁	၂
၂။	ဒေသသမိုင်းအကျဉ်း	၂	၄
	အခန်း(၂) ပထဝီဝင်အနေအထား		
၃။	တည်နေရာနှင့် အကျယ်အဝန်း	၅	
၄။	နယ်နိမိတ်	၅	
၅။	မြေမျက်နှာသွင်ပြင်	၆	
၆။	ရေဆင်း	၆	
၇။	ပင်လယ်ရေမျက်နှာပြင်အထက်အမြင့်	၆	
	အခန်း(၃) ရာသီဥတုနှင့်သဘာဝပတ်ဝန်းကျင်		
၈။	ရာသီဥတု	၇	
၉။	သဘာဝပေါက်ပင်	၇	၈
၁၀။	တောရိုင်းတိရစ္ဆာန်များ	၈	
၁၁။	သဘာဝပတ်ဝန်းကျင်လက်ရှိအခြေအနေ	၈	
၁၂။	သဘာဝပတ်ဝန်းကျင်ထိန်းသိမ်းရေးလုပ်ငန်းများ	၉	
၁၃။	သဘာဝဘေးအန္တရာယ် ကျရောက်မှု	၉	

စဉ်	အကြောင်းအရာ	စာမျက်နှာ	
		မှ	ထိ
	အခန်း(၄) လူဦးရေဆိုင်ရာအချက်အလက်များ		
၁၄။	နေထိုင်သည့်တိုင်းရင်းသားလူမျိုးစုများ	၁၀	
၁၅။	အိမ်ခြေ ၊ အိမ်ထောင်စုနှင့်လူဦးရေ (က)အိမ်ခြေ/အိမ်ထောင်စု (ခ)လူဦးရေ	၁၁ ၁၁	
၁၆။	လူဦးရေတိုးနှုန်းနှင့် ကျား/မ အချိုး (က)လူဦးရေတိုးနှုန်းနှင့်ကျား/မ အချိုး (ခ)မွေးဖွား၊သေဆုံး၊ပြောင်းဝင်၊ပြောင်းထွက်လူဦးရေ	၁၂ ၁၂	
၁၇။	ကိုးကွယ်သည့်ဘာသာ	၁၂	
၁၈။	နိုင်ငံခြားသားများနေထိုင်မှု	၁၃	
	အခန်း(၅) အုပ်ချုပ်ရေးဆိုင်ရာအချက်အလက်များ		
၁၉။	အုပ်ချုပ်ရေးနယ်မြေ ဖွဲ့စည်းမှု	၁၃	
၂၀။	ရွေးကောက်ပွဲဆိုင်ရာ ကိစ္စရပ်များ (က)မြို့နယ်ရွေးကောက်ပွဲကော်မရှင်အဖွဲ့ခွဲ အဖွဲ့ဝင်စာရင်း (ခ) ဆန္ဒမဲပေးပိုင်ခွင့်ရှိသူဦးရေ (ဂ) နိုင်ငံရေးပါတီများ (ဃ)ရွေးချယ်ခံရသောလွှတ်တော်ကိုယ်စားလှယ်များ	၁၄ ၁၄ ၁၅ ၁၅	

စဉ်	အကြောင်းအရာ	စာမျက်နှာ	
		မှ	ထိ
	အခန်း(၆) စီးပွားရေးဆိုင်ရာ အချက်အလက်များ		
၂၁။	စီးပွားရေးဆိုင်ရာ ခြံငုံသုံးသပ်ချက်	၁၆	
၂၂။	မြေအသုံးချမှု	၁၆	၁၇
၂၃။	ဆည်မြောင်းတာဝန်များနှင့်ဆည်ရေသောက်ဧရိယာ (က) ကိုယ့်အားကိုယ်ကိုးဆည်များ (ခ) မြစ်ရေတင်စီမံကိန်းများ (ဂ) တာဝန်များ/ရေထိန်းတံခါးများ	၁၈ ၁၉ ၁၉	
၂၄။	စိုက်ပျိုးရေးလုပ်ငန်း (က) အဓိကသီးနှံ(၁၀)မျိုး စိုက်ပျိုးထုတ်လုပ်မှု (ခ) နှစ်ရှည်သီးနှံစိုက်ပျိုးမှုအခြေအနေ (ဂ) အခြားဈေးကွက်ဝင်သီးနှံများစိုက်ပျိုးထုတ်လုပ်မှု (ဃ) လယ်ယာသုံးစက်ကိရိယာ သုံးစွဲမှုအခြေအနေ (င) လယ်ယာသုံးထယ်၊ထွန်နှင့်ကျွဲ၊နွားကောင်ရေ (စ) ဒေသတွင်းဆန်ဖူလုံမှုရာခိုင်နှုန်း (ဆ) ဒေသတွင်းဆီဖူလုံမှုရာခိုင်နှုန်း	၂၀ ၂၁ ၂၁ ၂၂ ၂၂ ၂၃ ၂၃	
၂၅။	မွေးမြူရေးလုပ်ငန်း (က) မွေးမြူရေးဇုန်များ (ခ) မြို့နယ်မွေးမြူရေး(ကောင်ရေ) (ဂ) မြို့နယ်အသားထုတ်လုပ်မှု(ပိဿာ) (ဃ) မြို့နယ်ကြက်/ဘဲ/ငှက်/ငွေထုတ်လုပ်မှု(လုံး)	၂၄ ၂၄ ၂၄ ၂၅	

စဉ်	အကြောင်းအရာ	စာမျက်နှာ	
		မှ	ထိ
	(င) နို့ထွက်ပစ္စည်းထုတ်လုပ်မှု	၂၅	
	(စ) မြို့နယ်ငါးပုစွန်မွေးမြူမှုအခြေအနေ	၂၅	
	(ဆ) ရေချို၊ ရေငန်ငါးဖမ်းလုပ်ငန်းမှ အသားထုတ်လုပ်မှု	၂၆	
၂၆။	စက်မှုလက်မှုလုပ်ငန်း		
	(က) စက်မှုဇုန်များ	၂၆	
	(ခ) မြို့နယ်ရှိစက်ရုံများ	၂၇	
	(ဂ) မြို့နယ်ရှိအလုပ်ရုံများ	၂၇	
	(ဃ) အိမ်တွင်းစက်မှုလက်မှုလုပ်ငန်းများ	၂၈	
၂၇။	သစ်တောလုပ်ငန်းဆောင်ရွက်မှုအခြေအနေ		
	(က) သစ်တောများ	၂၉	
	(ခ) စီးပွားဖြစ်သစ်တောစိုက်ခင်း	၂၉	
	(ဂ) သစ်ထုတ်လုပ်မှု	၂၉	
	(ဃ) သစ်တောထွက်ပစ္စည်းများ	၃၀	
၂၈။	တွင်းထွက်ပစ္စည်းထုတ်လုပ်မှုလုပ်ငန်း		
	(က) ဓာတ်သတ္တုတူးဖော်ထုတ်လုပ်မှု	၃၁	
	(ခ) ကျောက်မျက်တူးဖော်ထုတ်လုပ်မှု	၃၁	
၂၉။	စွမ်းအင်နှင့်လျှပ်စစ်ကဏ္ဍ		
	(က) ဓာတ်ဆီ/ဒီဇယ် အရောင်းဆိုင်များ	၃၂	
	(ခ) သဘာဝဓါတ်ငွေ့အရောင်းဆိုင်များ	၃၂	

စဉ်	အကြောင်းအရာ	စာမျက်နှာ	
		မှ	ထိ
၃၀။	ပို့ဆောင်ရေးနှင့်လမ်းပန်းဆက်သွယ်ရေးလုပ်ငန်း		
	(က) လေကြောင်းလမ်း	၃၃	
	(ခ) ရေကြောင်းလမ်း	၃၃	
	(ဂ) ရထားလမ်းနှင့်ဘူတာရုံများ	၃၃	
	(ဃ) ကားဂိတ်များ	၃၄	
၃၁။	လမ်းဦးစီးဌာနမှလုပ်ငန်းများ		
	(က) ကားလမ်းများ	၃၅	
	(ခ) မြို့နယ်ချင်းဆက်လမ်းများ	၃၅	
	(ဂ) တံတားများ	၃၆	
	(ဃ) လမ်း၊ တံတားသုံးစက်ကိရိယာများ	၃၇	
	(င) လမ်း၊ တံတားအသုံးပြုခကောက်ခံသည့်လုပ်ငန်း	၃၇	
၃၂။	ဟိုတယ်နှင့်ခရီးသွားလုပ်ငန်း		
	(က) ဟိုတယ်၊ မိုတယ်၊ အင်း၊ တည်းခိုခန်း	၃၈	
	(ခ) ကမ်းခြေ/ အပန်းဖြေနေရာ	၃၈	
၃၃။	သမဝါယမအသင်းများ	၃၉	
၃၄။	စီးပွားရေးဆိုင်ရာ အခြေခံအဆောက်အအုံများ		
	(က) ကုမ္ပဏီ၊ ကုန်စည်ဒိုင်၊ ပွဲရုံ၊ ဈေးနှင့်ကုန်တိုက်များ	၃၉	၄၁
	(ခ) ဘဏ်များ	၄၁	
	(ဂ) စတိုးဆိုင်နှင့်အရောင်းဆိုင်များ	၄၂	
၃၅။	စည်ပင်သာယာရေးလုပ်ငန်းများ		
	(က) ဈေးလုပ်ငန်း	၄၃	
	(ခ) သောက်သုံးရေရရှိရေးလုပ်ငန်း	၄၃	

စဉ်	အကြောင်းအရာ	စာမျက်နှာ	
		မှ	ထိ
	(ဂ) သန့်ရှင်းရေးလုပ်ငန်း	၄၄	
	(ဃ) လမ်း၊ တံတားလုပ်ငန်း	၄၄	၄၅
၃၆။	ပုံနှိပ်လုပ်ငန်းနှင့် မီဒီယာလုပ်ငန်းများ		
	(က) ပုံနှိပ်လုပ်ငန်းနှင့် တေးသံသွင်း၊ ဗွီဒီယို	၄၆	
	(ခ) မီဒီယာလုပ်ငန်းများ	၄၆	
၃၇။	ပြည်တွင်း အသားတင်ထုတ်လုပ်မှုနှင့် ဝန်ဆောင်မှု တန်ဖိုး	၄၇	
၃၈။	လူတစ်ဦးချင်းဝင်ငွေ	၄၇	
၃၉။	အသက်မွေးဝမ်းကြောင်းလုပ်ငန်းအလိုက် အလုပ်လုပ် သူဦးရေ	၄၈	
၄၀။	အလုပ်လုပ်နိုင်သူဦးရေနှင့် အလုပ်လက်မဲ့ဦးရေ	၄၉	
	အခန်း(၇) လူမှုရေးဆိုင်ရာ အချက်အလက်များ		
၄၁။	ပညာရေးကဏ္ဍ		
	(က) အဆင့်မြင့်ပညာ	၅၀	
	(ခ) အခြေခံပညာ	၅၀	၅၄
	(ဂ) မူလတန်းကြိုကျောင်း	၅၄	၅၆
	(ဃ) ဘုန်းတော်ကြီးသင်ပညာရေးကျောင်း	၅၆	
	(င) ကျောင်းနေအရွယ်ကလေးများ ကျောင်းအပ်နှံမှု	၅၇	
	(စ) တက္ကသိုလ်ဝင်တန်းအောင်မြင်မှု	၅၇	
	(ဆ) စာတတ်မြောက်မှု ရာခိုင်နှုန်း	၅၇	

စဉ်	အကြောင်းအရာ	စာမျက်နှာ	
		မှ	ထိ
	(ဇ) သင်ကြားမှု သင်ယူမှုအထောက်အကူပြုစာသင်ခန်းများဖွင့်လှစ်နိုင်မှု	၅၈	
	(ဈ) စာကြည့်တိုက်များဖွင့်လှစ်နိုင်မှု	၅၉	
၄၂။	ကျန်းမာရေးကဏ္ဍ (က) ဆေးရုံများ (ခ) ဆေးပေးခန်းများ (ဂ) ကျေးလက်ကျန်းမာရေးဌာန/ဌာနခွဲ (ဃ) ကျန်းမာရေးစောင့်ရှောက်မှု (င) ဒေသတွင်း အများဆုံးဖြစ်တတ်သောရောဂါများ (စ) HIV/ AIDS-ရောဂါ ဖြစ်ပွား/ သေဆုံးဦးရေ (ဆ) ကျန်းမာရေးဆိုင်ရာ အညွှန်းကိန်းများ	၆၀ ၆၀ ၆၁ ၆၂ ၆၃ ၆၃ ၆၃	၆၂
၄၃။	လူမှုရေးအသင်းအဖွဲ့များ (က) INGO (ခ) NGO (ဦးရေ) (ဂ) အသင်းအဖွဲ့များ	၆၄ ၆၄ ၆၅	၆၆
၄၄။	အားကစားနှင့်ပျော်ဖြေရေးလုပ်ငန်းများ	၆၇	

စဉ်	အကြောင်းအရာ	စာမျက်နှာ	
		မှ	ထိ
	အခန်း(၈) ဘာသာရေးဆိုင်ရာအချက်အလက်များ		
၄၅။	ဗုဒ္ဓဘာသာဆိုင်ရာအဆောက်အဦများနှင့်သာသနာဝင်ပုဂ္ဂိုလ်များ (က) သာသနိကအဆောက်အဦများ (ခ) ရဟန်းသံဃာနှင့်သီလရှင်များ (ဂ) ထင်ရှားသည့်ဘုရား၊စေတီ၊ပုထိုးများ (ဃ) ထင်ရှားသည့်ဘုန်းတော်ကြီးကျောင်းများ	၆၈ ၆၈ ၆၉ ၆၉	
၄၆။	အခြားဘာသာရေးအဆောက်အဦများ	၇၀	
၄၇။	သမိုင်းဝင်ထင်ရှားသောအဆောက်အဦနှင့်နေရာများ	၇၀	
	အခန်း(၉) ဒေသဖွံ့ဖြိုးရေးဆိုင်ရာအချက်အလက်များ		
၄၈။	ဒေသဖွံ့ဖြိုးရေးလုပ်ငန်းများဆောင်ရွက်နိုင်မှုအခြေအနေ (က) ကျေးလက်ဒေသဖွံ့ဖြိုးတိုးတက်ရေးဦးစီးဌာနမှဆောင်ရွက်သည့်လုပ်ငန်းများ (ခ) အစိုးရနှင့်ပြည်သူ့ဆောင်ရွက်သည့်ဒေသဖွံ့ဖြိုးရေးလုပ်ငန်းများ	၇၁ ၇၆	၇၆
၄၉။	မြို့ပြစီမံကိန်း(TownPlan)နှစ်(၃၀)အတွက်မြေအသုံးချမှုဆိုင်ရာလျာထားမှု	၇၇	

စဉ်	အကြောင်းအရာ	စာမျက်နှာ	
		မှ	ထိ
	အခန်း(၁၀) အထွေထွေ		
၅၀။	အခြားတင်ပြလိုသောအချက်များ	၇၇	
၅၁။	နိဂုံး	၇၈	

ပန်းတောင်းမြို့နယ် ဥရှစ်ပင်မြို့ကွက်ပြင်မြေပုံ

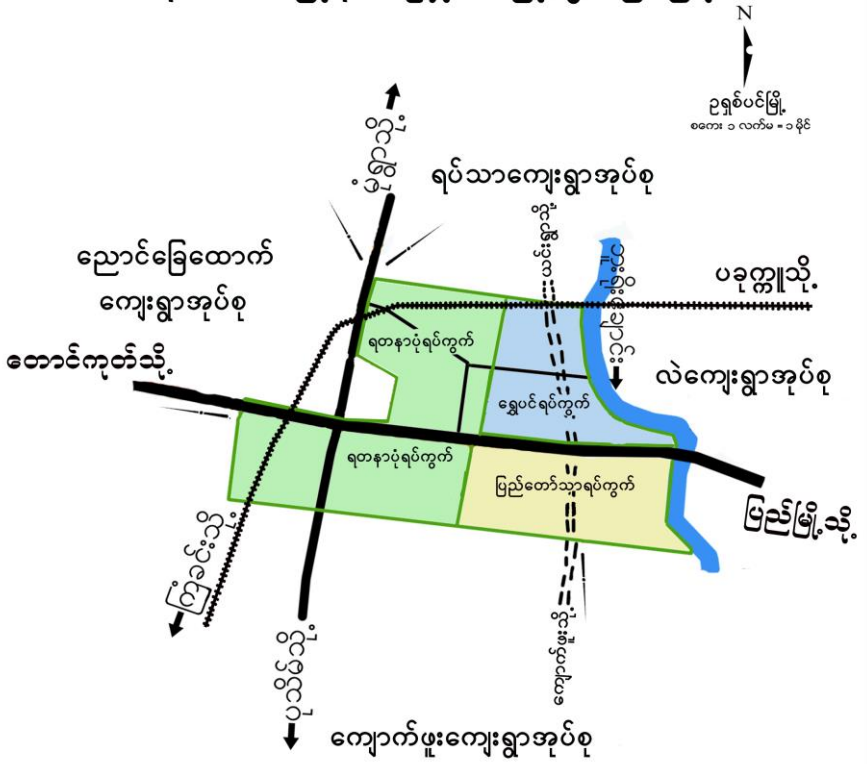

ရည်ညွှန်းချက်

ကွင်းနယ်နိမိတ်	~
စီးရထားလမ်း	+++++
ကျေးရွာ	□
ကားလမ်း	—
ဆက်သွယ်ရေးလမ်း	===
စစ်တပ်/စက်ရုံ	□
ချောင်း	~

ပေါက်ခေါင်းမြို့နယ်ချုပ်မြေပုံ



ပေါက်ခေါင်းမြို့နယ်
စကေး ၁ လက်မ ၁ မိုင်

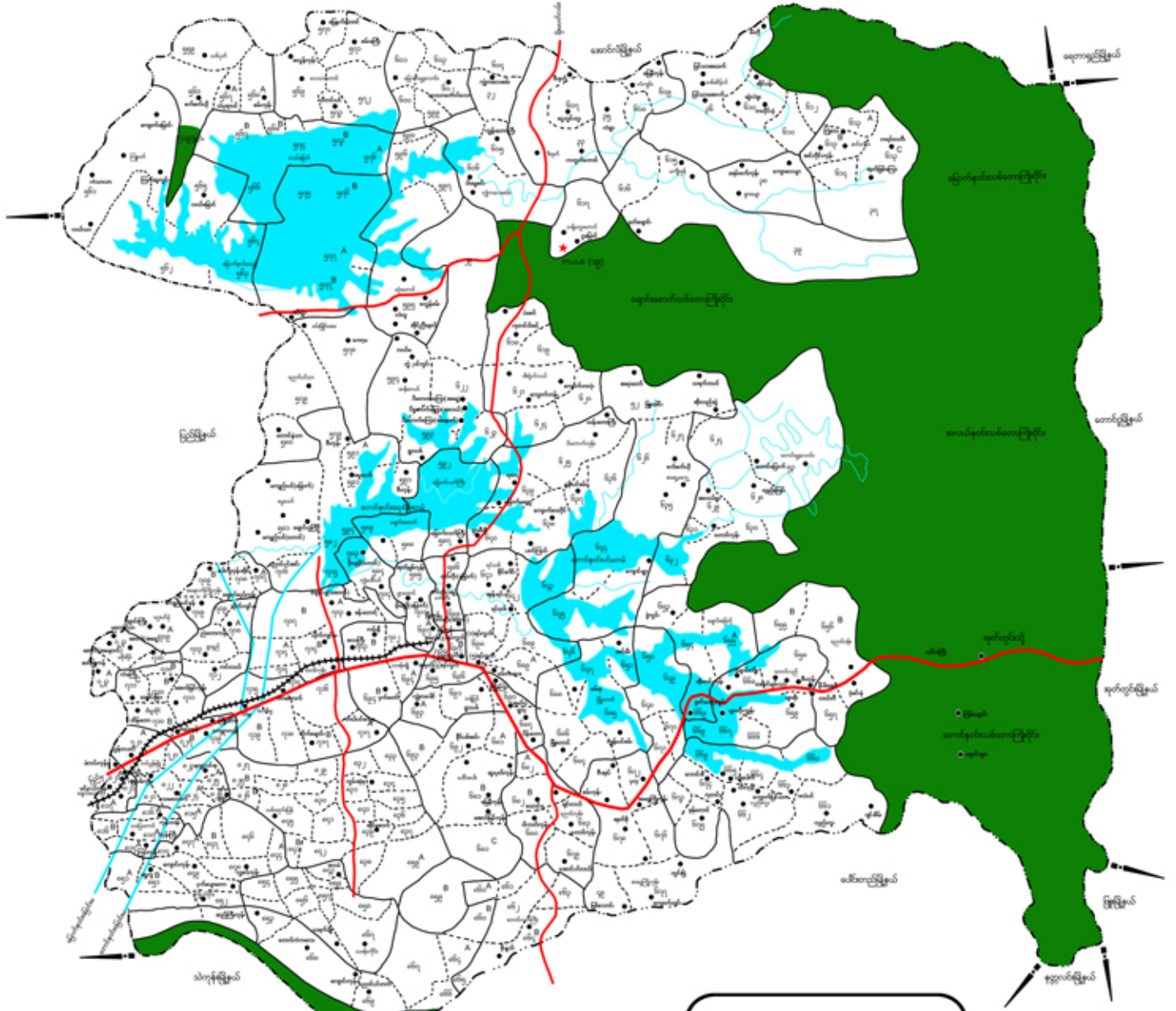

ညွှန်းပြချက်

မြို့နယ်နယ်နိမိတ်	--- --
ကျေးရွာနယ်နိမိတ်	————
ကွင်းနယ်နိမိတ်	- - - -
မီးရထားလမ်း	+++++
ကားလမ်း	————
ဆည်/ရေလှောင်တံ	— — — —
သစ်တောကြီးပိုင်း	■

ပေါက်ခေါင်းမြို့နယ်ဒေသဆိုင်ရာအချက်အလက်များ

အခန်း(၁)

နိဒါန်းနှင့်ဒေသသမိုင်း

နိဒါန်း

၁။ အထွေထွေအုပ်ချုပ်ရေးဦးစီးဌာနသည် ပြည်ထောင်စုအစိုးရအဖွဲ့ရုံး၊ ဝန်ကြီးဌာနအောက်ရှိဌာနဖြစ်ပြီး တရားဥပဒေစိုးမိုးရေး၊ ရပ်ရွာအေးချမ်းသာယာရေး၊ နိုင်ငံတော်အစိုးရ၏ မူဝါဒများအကောင်အထည်ဖော်ရေး၊ ကောင်းမွန်သောအုပ်ချုပ်ရေးစနစ်ဖော်ဆောင်ရေးနှင့် ပြည်သူ့ဗဟိုပြုဒေသဖွံ့ဖြိုးရေး လုပ်ငန်းများ ဆောင်ရွက်ရေးဟူသော ရည်မှန်းချက်တာဝန်များကိုအောင်မြင် အောင်ဆောင်ရွက်လျက်ရှိပါသည်။ အထွေထွေအုပ်ချုပ်ရေးဦးစီးဌာနတွင် တာဝန်ထမ်းဆောင်ကြသည့် အဆင့်ဆင့်သော အရာထမ်း၊ အမှုထမ်းများသည် ရုံးချုပ်အဆင့်မှအောက်ခြေ ရပ်ကွက်/ ကျေးရွာ အုပ်စုအဆင့်အထိ အထွေထွေအုပ်ချုပ်ရေးဦးစီးဌာနရုံးအသီးသီးတွင် တာဝန်ထမ်းဆောင်ကြရပြီး နိုင်ငံတော်အုပ်ချုပ်ရေး ယန္တရားချောမွေ့စွာလည်ပတ်ရေးတွင် ပါဝင်ဆောင်ရွက်ခြင်း၊ ဝန်ကြီးဌာန၏ရည်မှန်းချက် တာဝန်များအခြားဝန်ကြီးဌာနမှ ပေးအပ်သော တာဝန်များနှင့် ဒေသန္တရအစိုးရအဖွဲ့များမှ ပေးအပ်သော လုပ်ငန်းတာဝန်များကို ကျေပွန်စွာ ထမ်းဆောင်နေကြရသည်ဖြစ်ရာ ဒေသဆိုင်ရာအချက်အလက်များပြုစုထားရှိခြင်းသည် များစွာအရေးပါလာပါသည်။ ဒေသဆိုင်ရာအချက်အလက်များပြုစုခြင်းဖြင့် မိမိတို့၏လုပ်ငန်း ဆောင်ရွက်ရာတွင် အထောက်အကူပြုသကဲ့သို့အကြီးအကဲများ နယ်မြေသို့ ကွင်းဆင်းရာတွင်နယ်မြေ၏အချက်အလက်များ ကိုလွယ်ကူစွာ သိရှိနိုင်မည်ဖြစ်ပါသည်။ ဤစာအုပ်သည် ပေါက်ခေါင်းမြို့နယ်၏ဒေသဆိုင်ရာ အချက်အလက်များ (၂၀၁၉ခုနှစ်၊ စက်တင်ဘာလကုန်ထိ အခြေအနေ)ကို သက်ဆိုင်ရာ ဌာနအသီးသီးမှ ပေးပို့သောကိန်းဂဏန်းများနှင့်အညီ ပြုစုတင်ပြထားခြင်းဖြစ်ပါသည်။

ဒေသသမိုင်းအကျဉ်း

၂။ ပေါက်ခေါင်းမြို့နယ်သည် သရေခေတ္တရာခေတ်တွင် မြို့နယ်ကြီး (၇) မြို့နယ်တွင်ပါဝင်သော ရဗိန်းမြို့ မြို့နယ်တစ်မြို့နယ်ဖြစ်ပါသည်။ ထိုစဉ်က ပိုးမွှေးပြီး ပိုးချည်ယက်လုပ်၍ ရဗိန်းပိုးဟုထင်ရှားခဲ့ပါသည်။ ကိုလိုနီခေတ် ၁၈၈၅ ခုနှစ်နောက်ပိုင်းတွင် ယခုဈေးနေရာ၌ မြို့ပိုင်ရုံးနှင့် ရဲစခန်းတည်ဆောက်ပြီး အုပ်ချုပ်ခဲ့ပါသည်။ ယခုအမှတ် (၄) ရပ်ကွက်ရှိ အထကကျောင်းတောင်ဘက်တွင် ရှိခဲ့သော ပေါက်ပင်ကြီး၏အခေါင်းကိုအစွဲပြု၍ ‘ပေါက်ခေါင်း’ဟု ခေါ်တွင်ခဲ့ကြောင်းသိရှိခဲ့ရပါသည်။ပြည်ထဲရေးနှင့်သာသနာရေးဝန်ကြီးဌာန၏(၃၀.၈.၁၉၇၂) ရက်စွဲပါစာအမှတ်၊ ၁၀၃ / ၂၄ - စိတ် ၁ ဖြင့် ထုတ်ပြန်သည့် အမိန့်ကြော်ညာစာအရ ပေါက်ခေါင်းမြို့အား ပြင်ဆင်ဖွဲ့စည်းခဲ့ပြီး ကျေးရွာအုပ်စုများကို ပြည်ထဲရေးနှင့်သာသနာရေးဝန်ကြီးဌာန (၂၅.၅.၁၉၇၇)ရက်စွဲပါစာအမှတ်၊ ၃ / ၁၅၀ / အထ ၂ ဖြင့် ထုတ်ပြန်သည့် အမိန့်ကြော်ညာစာနှင့် (၂၁.၉.၁၉၈၄) ရက်စွဲပါစာအမှတ်၊ ၃ / ၁၅၀ / အထ ၂ ဖြင့် ထုတ်ပြန်သည့် အမိန့်ကြော်ညာစာတို့အရ ပြောင်းလဲပြင်ဆင်ဖွဲ့စည်းခဲ့ပါသည်။ ပြည်ထဲရေးဝန်ကြီးဌာန၏ (၃.၆.၂၀၀၄) ရက်စွဲပါစာအမှတ်၊ ၁၀၀ / ၂၃ - ၉၉ / ဦး ၁ ဖြင့် ထုတ်ပြန်သည့် အမိန့် ကြော်ညာစာအရ ကျေးရွာအုပ်စု (၁၇) အုပ်စုအား ထပ်မံပြင်ဆင်ဖွဲ့စည်းခဲ့ပြီး ယခုအခါ ပြည်ထဲရေးဝန်ကြီးဌာန၏ (၂၁. ၁. ၂၀၁၃) ရက်စွဲပါစာအမှတ်၊ ၂၀၀ / ၂၃၁၁၆ / ဦး ၁ ဖြင့် ပဲခူးတိုင်းဒေသကြီး၊ တောင်ငူခရိုင်၊ အုတ်တွင်းမြို့နယ်၊ ပေါက်တောကျေးရွာအုပ်စုအတွင်းရှိရွှေတောင်ငွေတောင်ကျေးရွာ၊ ခပေါင်းကျေးရွာ၊ ဘော်ဒါကျေးရွာအားပေါက်ခေါင်းမြို့နယ်အတွင်းသို့တိုးချဲ့ဖွဲ့စည်းပေးခဲ့ပါသည်။(၁၀ . ၅ . ၂၀၁၈) ရက်စွဲပါ အမိန့်ကြော်ညာစာ

(၅၇၄ / ၂၀၁၈) ဖြင့်ကျေးရွာအုပ်စု (၅) အုပ်စုမှ ကျေးရွာ (၁၈) ရွာအား သစ်တော ကြီးဝိုင်းမြေအဖြစ်မှ ပယ်ဖျက်ပြီး ပြည်ထဲရေးအမည်ပေါက် ကျေးရွာ များအဖြစ် တိုးချဲ့ဖွဲ့စည်းပေးခဲ့သဖြင့် ယခုအခါ ပေါက်ခေါင်း မြို့နယ် တွင် ရပ်ကွက် (၅) ရပ်ကွက်၊ ကျေးရွာအုပ်စု (၅၃) အုပ်စု၊ ကျေးရွာ ပေါင်း (၂၄၇) တို့ဖြင့် ဖွဲ့စည်း ထားရှိပါသည်။ တော်လှန်ရေးကောင်စီခေတ် ၁၉၆၂ - ၁၉၇၃နှစ် ပြည်သူ့ အုပ်ချုပ်ရေးစနစ်ကာလ ၁၉၇၄ - ၁၉၈၈ တို့တွင် ပေါက်ခေါင်းမြို့၊ အမှတ် (၅) ရပ်ကွက်၊ မြို့နယ်စည်ပင်သာယာရေး ဈေးကြီးအနီးတွင် အုပ်ချုပ်ရေးရုံး ဖွင့်လှစ်၍လည်းကောင်း၊ တပ်မတော် အစိုးရ လက်ထက် ၁၉၈၉ မှ ယနေ့ အထိ အမှတ် (၄) ရပ်ကွက်၊ ပြည် - တောင်ငူလမ်းအနီးရုံးစိုက်၍ လည်းကောင်း အုပ်ချုပ်ရေးလုပ်ငန်းများ ဆောင်ရွက်လျက်ရှိပါသည်။

အခန်း(၂)

ပထဝီဝင် အနေအထား

တည်နေရာအကျယ်အဝန်း

၃။ ပေါက်ခေါင်းမြို့နယ်သည် မြောက်လတ္တီတွဒ် ၁၈ ဒီဂရီ ၄၀ မိနစ်နှင့် ၁၉ ဒီဂရီ ၁၅ မိနစ်အကြား အရှေ့လောင်ဂျီတွဒ် ၉၅ ဒီဂရီ ၀၅ မိနစ်နှင့် ၉၅ ဒီဂရီ ၅၀ မိနစ်အကြားတွင် တည်ရှိပါသည်။ အရှေ့မှအနောက်သို့ (၄၃ မိုင် ၂ ဖာလုံ) နှင့် တောင်မြောက်သို့ (၄၀ မိုင် ၁ ဖာလုံ) ရှည်လျားပါသည်။ ပေါက်ခေါင်းမြို့နယ်နှင့် မြို့တို့၏ ဧရိယာစတုရန်းမိုင်မှာ အောက်ပါအတိုင်း ဖြစ်ပါသည် -

စဉ်	မြို့	မြို့ဧရိယာ စတုရန်းမိုင်	ကျေးရွာအုပ်စု ဧရိယာစတုရန်းမိုင်	မြို့နယ်ဧရိယာ စတုရန်းမိုင်
၁	ပေါက်ခေါင်း	၀.၈၉	၇၅၀.၆	၇၅၁.၄၉
	မြို့နယ်ချုပ်	၀.၈၉	၇၅၀.၆	၇၅၁.၄၉

နယ်နိမိတ်

၄။ ပေါက်ခေါင်းမြို့၏ အရှေ့ဘက်တွင် ပဲခူးတိုင်းဒေသကြီး၊ အုတ်တိုင်းမြို့နယ်၊ တောင်ငူမြို့နယ်၊ ဖြူးမြို့နယ်၊ နတ္တလင်းမြို့နယ်၊ တောင်ဘက်တွင် ပေါင်းတည်နှင့် သဲကုန်းမြို့နယ်တို့နှင့် ထိစပ်လျက်ရှိပါသည်။ အနောက်ဘက်တွင် ပြည်မြို့နယ်တို့နှင့်ထိစပ်လျက်ရှိပြီး မြောက်ဘက်တွင် မကွေးတိုင်းဒေသကြီး၊ အောင်လံမြို့နယ်တို့နှင့် နယ်နိမိတ်ထိစပ်လျက်ရှိပါသည်။

မြေမျက်နှာသွင်ပြင်

၅။ ပေါက်ခေါင်းမြို့နယ်၏ မြေမျက်နှာသွင်ပြင်အနေအထားမှာ အရှေ့ဘက်တွင် တောင်စဉ်တောင်တန်းများ၌ မြောက်နဝင်း၊ အလယ်နဝင်း၊ တောင်နဝင်း၊ သစ်တောကြိုးဝိုင်းများတည်ရှိပါသည်။ အနောက်ဘက်တွင် မြို့နှင့်(၃)မိုင်ခန့်အကွာ၌ တောင်ဇင်းဝတောင်တန်းငယ်တစ်ခုသည် တောင်မှ မြောက်သို့ သွယ်တန်းလျက်ရှိပါသည်။ မြို့နယ်တောင်ဘက်တွင် တောင်ကုန်းငယ်များထူထပ်ပြီး ရှားပြင်သစ်တောကြိုးဝိုင်း တည်ရှိပါသည်။ မြို့နယ်၏မြောက်ဘက်တွင် တောင်ကုန်းတောင်တန်းငယ်များ တည်ရှိပြီး အိုးလည်ဆွဲ၊ ချောင်းစောက်နှင့် ကြပ်ခုံသစ်တောကြိုးဝိုင်းများ တည်ရှိပါသည်။ တစ်မြို့နယ်လုံးတွင် ညီညာပြန့်ပြူးသော မြေဧရိယာ အနည်းငယ်သာရှိပြီး တောင်ကုန်း ၊ တောင်စွယ် ၊ တောင်တန်းများ အများဆုံးတည်ရှိပါသည်။

ရေဆင်း

၆။ ပေါက်ခေါင်းမြို့နယ်တွင် မြစ်ချောင်းများ နည်းပါးသည့်ဒေသတစ်ခု ဖြစ်ပြီး မြစ်ချောင်းများသည် မြောက်မှ တောင်သို့စီးဆင်းလျက်ရှိပါသည်။ ထင်ရှားသောချောင်းများမှာ မြောက်နဝင်းချောင်းနှင့်တောင်နဝင်းချောင်း တို့ဖြစ်ပြီး အဆိုပါချောင်းများမှာ ယခင်က ပြည်မြို့အနီးရှိဧရာဝတီမြစ် အတွင်းသို့ စီးဝင်ပါသည်။ယခုအခါ တောင်နဝင်းပင်မရေလှောင်တံ တည်ဆောက်လိုက်သည့်အခါတွင် တောင်နဝင်းချောင်းမှာ ၎င်းရေလှောင်တံ အတွင်းသို့ စီးဝင်ပါသည်။မြို့နယ်အတွင်းရှိရေအရင်းအမြစ်အများစုမှာ ရေချိုများဖြစ်၍ သောက်သုံးရေ ၊ စိုက်ပျိုးရေများအတွက် အသုံးဝင်ပါသည်။

ပင်လယ်ရေမျက်နှာပြင်အထက်အမြင့်

၇။ ပေါက်ခေါင်းမြို့နယ်သည် ပင်လယ်ရေမျက်နှာပြင်အထက်ပျမ်းမျှ အမြင့် (၂၄၁ .၀၆) ပေအကြားတွင် တည်ရှိပါသည်။

အခန်း(၃)

ရာသီဥတုနှင့် သဘာဝပတ်ဝန်းကျင်

ရာသီဥတု

၈။ ပေါက်ခေါင်းမြို့နယ်သည် ပူအိုက်စိုစွတ်သောရာသီဥတုရှိပြီး ၊ အမြင့်ဆုံး အပူချိန် (၃၄.၂၅°C) နှင့်အနိမ့်ဆုံးအပူချိန်မှာ (၂၆ °C) ဖြစ်ပါ သည်။ နှစ်အလိုက် ဖြစ်ပေါ်ခဲ့သော မိုးရေချိန်နှင့်အပူချိန်မှာ အောက်ဖော်ပြပါအတိုင်း ဖြစ် ပါသည်-

စဉ်	ခုနှစ်	မိုးရေချိန်		အပူချိန်	
		မိုးရွာရက်	စုစုပေါင်း မိုးရေချိန် (လက်မ)	နေရာသီ (°C)	ဆောင်းရာသီ (°C)
				အမြင့်ဆုံး	အနိမ့်ဆုံး
၁	၂၀၁၆	၆၇	၄၇ . ၆၅	၃၁°C	၁၅°C
၂	၂၀၁၇	၈၀	၄၅ . ၉၄	၃၉°C	၁၄°C

၃	၂၀၁၈	၈၂	၄၈ . ၃၀	၄၂°C	၁၈°C
၄	၂၀၁၉	၈၉	၅၀ . ၇၆	၄၀°C	၁၉°C

သဘာဝပေါက်ပင်များ

၉။ ပေါက်ခေါင်းမြို့နယ်အတွင်း ပေါက်ရောက်သည့် သဘာဝပေါက်ပင်များမှာ ကျွန်း၊ ပျဉ်းကတိုး ၊ ပိတောက်၊ သင်းဝင်၊ တမလန်း၊ ရှားပင်၊ သစ်ရာ၊ အင်ကြင်း၊ ဝါးပင်များဖြစ်ပါသည်။

တောရိုင်းတိရစ္ဆာန်များ

၁၀။ ပေါက်ခေါင်းမြို့နယ်အတွင်းရှိတောရိုင်းတိရစ္ဆာန်များမှာ တောဆင်၊ ပြောင်၊ ဆိုင် ၊ ဆတ် ၊ သမင်၊ ဒရယ် ၊ ဂျီ ၊ ယုန် ၊ တောင်ဆိတ်၊ တောဝတ်၊ ခွေးအာ ၊ မျောက် ၊ ဒေါင်း ၊ တောကြောင်၊ သင်းခွေချပ်နှင့် ငှက်မျိုးစုံတို့အပြင် စပါးကြီးမြွေ၊ ငန်းမြွေ၊ စပါးအုံးမြွေ ၊ မြွေဟောက်၊လိပ်၊ဖွတ်၊ပုတတ်တို့ကို တွေ့ရှိရပါသည်။ ရေသတ္တဝါများမှာ ငါးကြင်း ၊ ငါးရဲ့ တို့ဖြစ်ပါသည်။

သဘာဝပတ်ဝန်းကျင်လက်ရှိအခြေနေ

၁၁။ ပေါက်ခေါင်းမြို့နယ်၏လက်ရှိ သဘာဝပတ်ဝန်းကျင် အခြေအနေမှာသစ်တောဖုံးလွှမ်းမှု (၁၁.၄၂%)ရှိပါသည်။ ၎င်းအနက်မှကြိုးဝိုင်းသစ်တောဖုံးလွှမ်း မှုမှာ(၁၁.၄၂%) ဖြစ်ပြီး ကြိုးပြင်ကာကွယ်တော ဖုံးလွှမ်းမရှိပါ။

သဘာဝပတ်ဝန်းကျင်ထိန်းသိမ်းရေးလုပ်ငန်းများ

၁၂။ ပေါက်ခေါင်းမြို့နယ်သည် သဘာဝပတ်ဝန်းကျင်ထိန်းသိမ်းရေးလုပ်ငန်းများအတွက် ကြိုးဝိုင်းတော (၁၅၆၂၁၅) ဧက ထိန်းသိမ်းလျက်ရှိပါသည်။ သစ်တောစိုက်ခင်းတည်ထောင်နိုင်မှုမှာ ပုဂ္ဂလိကကျွန်းစိုက်ခင်း (၃၂၇၄) ဧက၊ သစ်မာနှင့်ကျေးရွာစိုက်ခင်းများမရှိပါ။

သဘာဝဘေးအန္တရာယ်ကျရောက်မှု

၁၃။ ပေါက်ခေါင်းမြို့နယ် ကုန်းတွင်းပိုင်းအတွင်းတွင်တည်ရှိသဖြင့် သဘာဝဘေးအန္တရာယ်ကျရောက်မှုနည်းပါးပါသည်။ ပေါက်ခေါင်းမြို့နယ်အတွင်း မြစ်ဖြတ်သန်းစီးဆင်းခြင်းမရှိပါ။ မြို့နယ်အတွင်း သဘာဝဘေးအန္တရာယ်ကျရောက်မှုမှာ ၂၀၁၉ ခုနှစ်တွင် မုန်တိုင်းဘေး (၁၂)ကြိမ်၊ မီးဘေး (၃)ကြိမ်၊ ရေဘေး (၁) ကြိမ်ရင်ဆိုင်ကြုံတွေ့ခဲ့ရပြီး ပျက်စီးဆုံးရှုံးမှုမှာ အောက်ပါအတိုင်း ဖြစ်ပါသည်-

စဉ်	အမျိုး အစား	ဖြစ်ပွား ကြိမ်	သေ/ပျောက် ဦးရေ	အဆောက်အဦး ပျက်စီးမှု	ဆုံးရှုံးမှုတန်ဖိုး (ကျပ်သန်း)
၁	မုန်တိုင်းဘေး	-	-	-	-
၂	ဆူနာမီဘေး	-	-	-	-
၃	ငလျင်ဘေး	-	-	-	-
၄	ရေဘေး	၁	-	၇	၅.၄၀၀၀၀၀
၅	လေဘေး	၁၂	-	၂၆၃	၂၅.၂၃၃၄၇၀
၆	မီးဘေး	၃	-	၃	၀.၂၅၈၀၀၀
ပေါင်း		၁၆	-	၂၆၄	၃၀.၈၉၁၄၇

အခန်း(၄)
လူဦးရေဆိုင်ရာအချက်အလက်များ

နေထိုင်သည့်တိုင်းရင်းသားလူမျိုးစုများ

၁၄။ ပေါက်ခေါင်းမြို့နယ်တွင်နေထိုင်ကြသော တိုင်းရင်းသားလူမျိုးစုများ မှာ အောက်ပါအတိုင်းဖြစ်ပါသည် -

စဉ်	လူမျိုး	နေထိုင်သည့် လူဦးရေ	မြို့နယ်လူဦးရေ	မြို့နယ်လူဦးရေ၏ ရာခိုင်နှုန်း
၁	ကချင်	၁	၁၂၄၃၄၄	၀.၀၀၀၈
၂	ကယား	-	၁၂၄၃၄၄	-
၃	ကရင်	၁၇၃၆	၁၂၄၃၄၄	၁.၃၉
၄	ချင်း	၁၂၅၀၄	၁၂၄၃၄၄	၁၀.၀၀
၅	မွန်	-	၁၂၄၃၄၄	-
၆	ဗမာ	၁၁၀၃၂၅	၁၂၄၃၄၄	၈၈.၂၇
၇	ရခိုင်	၉	၁၂၄၃၄၄	၀.၀၀၇
၈	ရှမ်း	၁	၁၂၄၃၄၄	၀.၀၀၀၈
မြို့နယ်ချုပ်		၁၂၄၅၇၆	၁၂၄၃၄၄	၉၉.၆၇



အိမ်ခြေ၊ အိမ်ထောင်စု၊ လူဦးရေ

၁၅။ ပေါက်ခေါင်းမြို့နယ်၏ ၂၀၁၉ ခုနှစ် သြဂုတ်လကုန်အထိ လူဦးရေမှာ အောက်ပါအတိုင်းဖြစ်ပါသည်-

(က) အိမ်ခြေ/အိမ်ထောင်စု

စဉ်	အကြောင်းအရာ	အိမ်ခြေ	အိမ်ထောင်စု	ရပ်ကွက်	ကျေးရွာအုပ်စု	ကျေးရွာ
၁	မြို့နေ	၃၅၇၁	၃၆၉၉	၅	-	-
၂	ကျေးလက်နေ	၂၉၃၄၇	၃၀၀၂၃	-	၅၃	၂၄၇
	မြို့နယ်ချုပ်	၃၂၉၁၈	၃၃၇၂၂	၅	၅၃	၂၄၇

(ခ) လူဦးရေ

စဉ်	အကြောင်းအရာ	အသက်(၁၈) နှစ်အထက်			အသက်(၁၈) နှစ်အောက်			စုစုပေါင်း		
		ကျား	မ	ပေါင်း	ကျား	မ	ပေါင်း	ကျား	မ	ပေါင်း
၁	မြို့နေ	၅၂၇၁	၆၃၉၇	၁၁၆၆၈	၁၃၄၂	၁၂၆၀	၂၆၀၂	၆၆၁၃	၇၆၅၇	၁၄၂၇၀
၂	ကျေးလက်နေ	၄၀၉၄၁	၄၃၄၉၁	၈၄၄၃၂	၁၂၇၈၀	၁၂၈၆၂	၂၅၆၄၂	၅၃၇၂၁	၅၆၃၅၃	၁၁၀၀၇၄
	မြို့နယ်ချုပ်	၄၆၂၁၂	၄၉၈၈၈	၉၆၁၀၀	၁၄၁၂၂	၁၄၁၂၂	၂၈၂၄၄	၆၀၃၃၄	၆၄၀၁၀	၁၂၄၃၄၄

လူဦးရေတိုးနှုန်းနှင့်ကျားမအချိုး

၁၆။ ပေါက်ခေါင်းမြို့နယ်၏ ၂၀၁၉ခုနှစ် လူဦးရေတိုးနှုန်း ကျား၊ မ အချိုးမှာ အောက်ပါအတိုင်းဖြစ်ပါသည်-

(က) လူဦးရေတိုးနှုန်းနှင့်ကျားမအချိုး

စဉ်	မြို့နယ်	ယခင်နှစ် လူဦးရေ	ယခုနှစ် လူဦးရေ	တိုးလာ ဦးရေ	တိုး နှုန်း	ကျား/မအချိုး		
						ကျား	မ	အချိုး
၁	ပေါက်ခေါင်း	၁၂၄၄၈၈	၁၂၄၃၄၄	-	-	၆၈၃၃၄	၆၄၀၁၀	၁ ၁.၀၆
	မြို့နယ်ချုပ်	၁၂၄၄၈၈	၁၂၄၃၄၄	-	-	၆၈၃၃၄	၆၄၀၁၀	၁ ၁.၀၆

(ခ) မွေးဖွား၊ သေဆုံး၊ ပြောင်းဝင်၊ ပြောင်းထွက်လူဦးရေ

စဉ်	မြို့နယ်/ မြို့	မူလလူ ဦးရေ	မွေးဖွား ဦးရေ	သေဆုံး ဦးရေ	ပြောင်းဝင် ဦးရေ	ပြောင်းထွက် ဦးရေ	လက်ရှိ လူဦးရေ
၁	ပေါက် ခေါင်း	၁၂၄၄၈၈	၁၇၂၅	၄၃၇	-	၁၂၈၈	၁၂၄၃၄၄
	မြို့နယ်ချုပ်	၁၂၄၄၈၈	၁၇၂၅	၄၃၇	-	၁၂၈၈	၁၂၄၃၄၄

ကိုးကွယ်သည့်ဘာသာ

၁၇။ ပေါက်ခေါင်းမြို့နယ်တွင် နေထိုင်ကြသူများ၏ ကိုးကွယ်သည့် ဘာသာအလိုက် လူဦးရေမှာ အောက်ပါအတိုင်းဖြစ်ပါသည်-

စဉ်	မြို့နယ်/မြို့	ဗုဒ္ဓ ဘာသာ	ခရစ်ယာန်	ဟိန္ဒူ ဘာသာ	အစ္စလာမ် ဘာသာ	အခြား	ပေါင်း
၁	ပေါက်ခေါင်း	၁၁၈၅၉၇	၅၄၅၅	-	၂၉၂	-	၁၂၄၃၄၄
	မြို့နယ်ချုပ်	၁၁၈၅၉၇	၅၄၅၅	-	၂၉၂	-	၁၂၄၃၄၄

နိုင်ငံခြားသားများနေထိုင်မှု

၁၈။ ပေါက်ခေါင်းမြို့နယ်အတွင်း နိုင်ငံခြားသားများ နေထိုင်သူဦးရေ မှာ အောက်ပါအတိုင်းဖြစ်ပါသည်-

စဉ်	မြို့နယ်/မြို့	နိုင်ငံခြားသား လူမျိုး	နေထိုင် ဦးရေ	မြို့နယ် လူဦးရေ	မြို့နယ်လူဦးရေ ၏ ရာခိုင်နှုန်း
(က)	ပေါက်ခေါင်း	တရုတ်	၆၂	၁၂၄၃၄၄	၀ . ၀၅၀
(ခ)		အိန္ဒိယ	၃၀၉	၁၂၄၃၄၄	၀ . ၂၅
(ဂ)		အခြား	၁	၁၂၄၃၄၄	၀ . ၀၀၀၈
	မြို့နယ်ချုပ်		၃၇၂	၁၂၄၃၄၄	၀ . ၃၀

အခန်း(၅)

အုပ်ချုပ်ရေးဆိုင်ရာအချက်အလက်များ၏

အုပ်ချုပ်ရေးနယ်မြေဖွဲ့စည်းမှု

၁၉။ ပေါက်ခေါင်းမြို့နယ်၏ အုပ်ချုပ်ရေးနယ်မြေ ဖွဲ့စည်းမှုမှာ အောက်ပါအတိုင်း ဖြစ်ပါသည်-

စဉ်	မြို့နယ်	မြို့	ရပ်ကွက်	ကျေးရွာအုပ်စု	ကျေးရွာ
၁	၁	၁	၅	၅၃	၂၄၇
	မြို့နယ်ချုပ်	၁	၅	၅၃	၂၄၇

ရွေးကောက်ပွဲဆိုင်ရာကိစ္စရပ်များ

၂၀။ ပေါက်ခေါင်းမြို့နယ်၏ ရွေးကောက်ပွဲဆိုင်ရာ ကိစ္စရပ်များ အား အောက်ပါအတိုင်း ဖော်ပြအပ်ပါသည်-

(က) မြို့နယ်ရွေးကောက်ပွဲကော်မရှင်အဖွဲ့ခွဲအဖွဲ့ဝင်စာရင်း

စဉ်	အမည်	အလုပ်အကိုင်	တာဝန်
၁	ဦးသိန်းမြင့်	ကျောင်းဆရာ(ငြိမ်း)	ဥက္ကဋ္ဌ
၂	ဦးအုန်းချို	ပညာရေး	အဖွဲ့ဝင်
၃	ဦးလှဌေး	ကုန်သည်	အဖွဲ့ဝင်
၄	ဦးဝင်းမြင့်	ဗိုလ်ကြီး(ငြိမ်း)	အဖွဲ့ဝင်
၅	ဒေါ်သန်းသန်းဝင်း	ပညာရေး(ငြိမ်း)	အဖွဲ့ဝင်
၆	ဦးသိန်းဝင်း	မွေးကု(ငြိမ်း)	အဖွဲ့ဝင်
၇	ဦးနော်ထွယ်	ဦးစီးအရာရှိ(ထွေ/အုပ်)	အဖွဲ့ဝင်
၈	ဒေါ်ဥမ္မာကျော်	ဦးစီးအရာရှိ(ပြန်/ဆက်)	အဖွဲ့ဝင်
၉	ဦးတိုးအောင်	ဦးစီးအရာရှိ(စိုက်ပျိုးရေး)	အဖွဲ့ဝင်
၁၀	ဦးမြင့်စိုး	ဦးစီးအရာရှိ(လဝက)	အဖွဲ့ဝင်
၁၁	ဦးအေးကြူ	ဒုမြို့နယ်ပညာရေးမှူး	အဖွဲ့ဝင်
၁၂	Dr.သိမ့်သိမ့်ထွန်း	မြို့နယ်ကျန်းမာရေးဦးစီးဌာန	အဖွဲ့ဝင်
၁၃	ဒေါ်ထားထားစံ	မြို့နယ်ဥပဒေအရာရှိ	အဖွဲ့ဝင်
၁၄	ဒေါ်အိအိဌေး	စာရင်းစစ်အရာရှိ	အဖွဲ့ဝင်
၁၅	ဦးအောင်မိုးသိန်း	အမှုဆောင်အရာရှိ(စည်ပင်)	အဖွဲ့ဝင်
၁၆	ဒေါ်ခင်ချောမြင့်	ဦးစီးအရာရှိ၊ မြို့နယ် ရွေးကောက်ပွဲကော်မရှင် အဖွဲ့ခွဲရုံး	အတွင်းရေးမှူး

(ခ) ဆန္ဒမဲပေးပိုင်ခွင့်ရှိသူဦးရေ

စဉ်	မြို့နယ်	မြို့နယ်လူဦးရေ	ကျား	မ	ပေါင်း
၁	ပေါက်ခေါင်း	၉၆၁၀၀	၄၆၂၁၂	၄၉၈၈၈	၉၆၁၀၀
	မြို့နယ်ချုပ်	၉၆၁၀၀	၄၆၂၁၂	၄၉၈၈၈	၉၆၁၀၀

(ဂ) နိုင်ငံရေးပါတီများ

စဉ်	ပါတီ	ဥက္ကဋ္ဌ	အတွင်း ရေးမှူး	အမှု ဆောင် ဦးရေ	ပါတီ ဝင်ဦးရေ
၁	အမျိုးသားဒီမိုကရေစီ အဖွဲ့ချုပ်ပါတီ	ဒေါ်နီနီခွန်း	ဦးသက်မင်းဇော်	၁၉	၇၀၀၀
၂	ပြည်ခိုင်ဖြိုးပါတီ	ဦးဝင်းထွန်းမြင့်	ဦးလှိုင်မြင့်ဦး	၁၅	၁၁၀၀၀
၃	တိုင်းရင်းသားစည်းလုံး ညီညွတ်ရေးပါတီ	ဦးညွန့်ဝေ	ဦးသန်းထူးအောင်	၇	၅၀၀
၄	ညီညွတ်သောဒီမို ကရက်တစ်ပါတီ	ဦးကျော်မြင့်	ဦးထွန်းသိန်း	-	၆၀
၅	အရှိုချင်းအမျိုးသား ပါတီ	ဆလိုင်းအောင် ထွေး	ဦးဝင်းကြိုင်	၇	၂၈၀
၆	မြန်မာနိုင်ငံတောင်သူ လယ်သမားဖွံ့ဖြိုးတိုး တက်ရေးပါတီ	ဦးခင်မောင်မြင့်	-	-	-
၇	လူ့ဘောင်သစ်ဒီမို ကရက်တစ်ပါတီ	ဦးအောင်မြင့်စိန်	ဦးနိုင်လွင်ချို	၅	၁၀၀
၈	ပြည်ထောင်စုကောင်း ကျိုးဆောင်ပါတီ	ဦးလှသိမ်း	ဦးခင်စိုး	၁၁	၁၀၀

(ဃ) ရွေးချယ်ခံရသော လွှတ်တော်ကိုယ်စားလှယ်များ

စဉ်	လွှတ်တော်ကိုယ်စားလှယ်အမည်	ပါတီ/ တသီးပုဂ္ဂလ အမည်	လွှတ်တော်အမည်
၁	ဒေါ်နီနီဌွန်း	အမျိုးသားဒီမိုကရေစီအဖွဲ့ချုပ်	ပြည်သူ့လွှတ်တော်
၂	ဦးသက်မင်းဇော်	အမျိုးသားဒီမိုကရေစီအဖွဲ့ချုပ်	တိုင်းဒေသကြီးလွှတ်တော်
၃	ဦးဝင်းနိုင်	အမျိုးသားဒီမိုကရေစီအဖွဲ့ချုပ်	တိုင်းဒေသကြီးလွှတ်တော်

အခန်း(၆)

စီးပွားရေးဆိုင်ရာအချက်အလက်

စီးပွားရေးဆိုင်ရာခြုံငုံသုံးသပ်ချက်

၂၁။ ပေါက်ခေါင်းမြို့နယ်သည် ပဲခူးတိုင်းဒေသကြီးအတွင်းတွင် တည်ရှိပြီး စီးပွားရေးအရ ဖွံ့ဖြိုးတိုးတက်မှုရှိသော မြို့နယ်တစ်ခု ဖြစ်ပါသည်။ မြို့နယ်အတွင်းရှိ ဒေသခံပြည်သူလူထုသည် စိုက်ပျိုးရေးလုပ်ငန်းကိုအဓိက လုပ်ကိုင်ဆောင်ရွက်ကြပါသည်။ ထို့အပြင် ကူးသန်းရောင်းဝယ်ရေးလုပ်ငန်းများကိုလည်း စီးပွားဖြစ်လုပ်ကိုင်ကြပါသည်။ ပေါက်ခေါင်းမြို့နယ်သည် ပြည်-ပေါက်ခေါင်း-တောင်ငူလမ်းမပေါ်တွင်တည်ရှိ၍ လမ်းပန်းဆက်သွယ်ရေးကောင်းမွန်သောမြို့နယ်ဖြစ်ပါသည်။ မြို့နယ်၏အဓိကထွက်ကုန်များမှာ ဆန်၊ စပါး၊ နှမ်း၊ မြေပဲ၊ ဝါ၊ ပဲစဉ်းငုံဖြစ်ပြီး ပြည်မြို့နယ်သို့အများဆုံးတင်ပို့ရောင်းချပါသည်။ ပေါက်ခေါင်းမြို့နယ်သည် ပြည်မြို့နယ်မှ စားသောက်ကုန်၊ စက်ပစ္စည်းနှင့် အခြားလူသုံးကုန်ပစ္စည်းများကို အဓိကတင်သွင်းရပါသည်။

မြေအသုံးချမှု

၂၂။ ပေါက်ခေါင်းမြို့နယ်၏ မြေအမျိုးအစားအလိုက် အသုံးချထားသည့် ဧကအား အောက်ပါအတိုင်းဖော်ပြအပ်ပါသည်-

စဉ်	မြေအမျိုးအစား	ဧရိယာ(ဧက)
၁	အသားတင်စိုက်ပျိုးမြေဧရိယာပေါင်း	၁၀၀၄၆၉
	(က) လယ်မြေဧရိယာ	၄၂၀၉၃
	(ခ) ယာမြေ	၅၆၈၇၁
	(ဂ) ကိုင်း/ကျွန်းမြေ	၁၄၅၈
	(ဃ) ဥယျာဉ်မြေ	၄၇
	(င) ဓနိ	
၂	လှုပ်ထားမြေဧရိယာပေါင်း	
	(က) လယ်မြေဧရိယာ	
	(ခ) ယာမြေ	
	(ဂ) ကိုင်း/ကျွန်းမြေ	
	(ဃ) ဥယျာဉ်မြေ	
	(င) ဓနိ	
၃	စားကျက်မြေ	
၄	စက်မှုလုပ်ငန်းသုံးမြေ	၃၅၈၉၇
၅	မြို့မြေ	၅၇၂
၆	ရွာမြေ	၃၆၇၂
၇	အခြားမြေ	၇၉၀၅၉
၈	ကြိုးဝိုင်း/ကြိုးပြင်ကာကွယ်တော ဧရိယာ	၁၅၆၂၃၄
၉	တောရိုင်း	၁၇၁၇၈
၁၀	မြေရိုင်း	၅၁၃၉၀
၁၁	စိုက်ပျိုးခြင်းမပြုနိုင်သောဧရိယာ	၃၆၄၇၉
	စုစုပေါင်း	၄၈၀၉၅၀

ဆည်မြောင်းတာဝန်များနှင့် ဆည်ရေသောက်ဧရိယာ
၂၃။ ပေါက်ခေါင်းမြို့နယ်ရှိ ဆည်မြောင်းတာဝန်များနှင့် ဆည်ရေ
သောက် ဧရိယာမှာ အောက်ပါအတိုင်း ဖော်ပြအပ်ပါသည်-

- (က) ကိုယ့်အားကိုယ်ကိုးဆည်များ
မရှိပါ။
- (ခ) မြစ်ရေတင်စီမံကိန်းများ
မရှိပါ။
- (ဂ) တာဝန်များ/ရေထိန်းတံခါး
မရှိပါ။

စိုက်ပျိုးရေးလုပ်ငန်း

၂၄။ ပေါက်ခေါင်းမြို့နယ်၏ စိုက်ပျိုးရေးလုပ်ငန်းဆောင်ရွက်နိုင်မှု အခြေအနေမှာ အောက်ပါအတိုင်းဖြစ်ပါသည်-

(က) အဓိကသီးနှံ(၁၀)မျိုး စိုက်ပျိုးထုတ်လုပ်မှု

စဉ်	သီးနှံအမည်	၂၀၁၈-၂၀၁၉ လျာထားဧက		၂၀၁၈-၂၀၁၉ ခုနှစ်			
				စိုက်	ရိတ်	နှုန်း	အထွက် (တင်း)
၁	စပါးပေါင်း	နွေ	၉၈၁၃	၁၀၀၈၆	၁၀၀၈၆	၈၉ . ၀၉	၈၉၈၅၆၂
		မိုး	၄၆၇၄၁	၄၆၇၅၄	-	-	-
၂	မြေပဲ	မိုး	၆၃၄၅	၁၀၅၂၃	၈၄၂	၆၂ . ၁၉	၅၂၃၆၄
		ဆောင်း	၄၆၄၆	၆၉၉၉	၆၉၉၉	၆၈ . ၈၀	၄၈၁၅၃၁
၃	နှမ်း	မိုး	၄၃၀၃၀	၄၀၇၅၃	၂၂၁၃၇	၈ . ၉၃	၁၉၇၆၃၈
		ဆောင်း	၄၅၉၅	၄၅၁၈	၄၅၁၈	၁၂ . ၁၁	၅၄၇၁၃
၄	နေကြာ	-	-	-	-	-	-
၅	မတ်ပဲ	-	၁၅၇၅၈	၁၃၉၂၂	၁၃၉၂၂	၁၈ . ၂၁	၂၅၃၅၂၀
၆	ပဲတီစိမ်း	မိုး	၁၁၃၂	၁၈၅၈	၆၂၂	၁၄ . ၇၅	၉၁၇၅
		ဆောင်း	၁၁၀၉၇	၁၀၇၉၂	၁၀၇၉၂	၁၆ . ၈၃	၁၈၁၆၂၉
၇	ပဲစင်းငုံ	-	၉၄၄၅	၉၅၄၄	၉၅၄၄	၁၇ . ၀၂	၁၆၂၄၃၉
၈	ဝါ	-	၈၃၉	၁၂၀၅	၁၂၀၅	၄၁၀ . ၁၄	၄၉၄၂၁၉
၉	ကြံ	-	၁၄၆၆၂	၁၆၄၈၁	၁၆၄၈၁	၃၃ . ၅၂	၅၅၂၄၄၃
၁၀	အစေ့ထုတ်ပြောင်း	-	-	-	-	-	-

(ခ) နှစ်ရှည်သီးနှံစိုက်ပျိုးမှုအခြေအနေ

စဉ်	သီးနှံအမည်	စိုက် (ဧက)	ရိတ် (ဧက)	အထွက်နှုန်း (ပိဿာ)	အထွက်ပေါင်း (ပိဿာ)
၁	သစ်ဆိမ့်	-	-	-	-
၂	အုန်း	-	-	-	-
၃	ကွမ်းရွက်	၅၂၈	-	-	-
၄	မကျီး	-	-	-	-
၅	ငှက်ပျော	၃၉၂	-	-	-
၆	ထန်း	-	-	-	-
၇	သရက်	-	-	-	-
၈	ရှောက်	-	-	-	-
၉	ကျွဲကော	-	-	-	-
၁၀	ဩဇာ	-	-	-	-
၁၁	သီဟိုဠ်	-	-	-	-
၁၂	ဇီး	-	-	-	-
၁၃	အခြားသစ်သီးပင်	-	-	-	-
မြို့နယ် ချုပ်		၉၂၀	-	-	-

(ဂ) အခြားဈေးကွက်ဝင်သီးနှံများစိုက်ပျိုးထုတ်လုပ်မှု

စဉ်	သီးနှံအမည်	စိုက်ဧက	ရိတ်ဧက	အထွက်နှုန်း	အထွက်ပေါင်း
၁	ကြက်သွန်နီ	၂၄၅	၂၄၅	၄၀၆၅ . ၈၂	၉၉၆၁၆
၂	ဖူးစားပြောင်း(မိုး)	၃၄၅၅	၃၄၅၅	၂၃၅၅၂ . ၀၀	၈၁၃၇၂၆၀
၃	ဖူးစားပြောင်း(ဆောင်း)	၃၈၅	၃၈၅	၂၄၃၃၃ . ၂၅	၉၃၆၀၆၀၁
၄	ဝါကြီး	၉၆၇၇	၉၆၇၇	၁၂၅ . ၂၁	၁၂၁၁၆၅၇
၅	ပဲပုတ်	၇၈၈	၇၈၈	၁၇ . ၁၆	၁၃၅၂၂
၆	ကုလားပဲ	၆၇၄၀	၆၇၄၀	၂၀ . ၅၂	၁၃၈၃၀၅
၇	ပဲကြီး	၂၀၁၆	၂၀၁၆	၂၀ . ၅၀	၄၁၃၂၈
၈	ပဲနောက်	၇၁၀၄	၇၁၀၄	၁၆ . ၃၅	၁၁၆၁၅၀
၉	ငြုတ်စို	၁၅၂	၁၅၂	၁၁၄၅ . ၇၉	၁၇၄၁၆၀
၁၀	ငြုတ်ခြောက်	၄၈	၄၈	၃၁၅ . ၄၇	၁၅၁၃၃
၁၁	ဟင်းသီးဟင်းရွက်(မိုး)	၁၈၅၈	၁၈၅၈	၂၂၉၂ . ၀၀	၄၂၅၈၅၃၆
၁၂	ဟင်းသီးဟင်းရွက်(ဆောင်း)	၂၇၉၃	၂၇၉၃	၂၀၉၈	၈၅၉၇၁၄
မြို့နယ်ချုပ်		၃၅၂၆၁	၃၅၂၆၁		

(ဃ) လယ်ယာသုံးစက်ကိရိယာ သုံးစွဲမှုအခြေအနေ

စဉ်	အစိုးရ							ပုဂ္ဂလိက						
	လယ် ထွန် စက်	လက် တွန်း ထွန် စက်	မျိုး စေ့ ချ စက်	Combine Harvester	ရိတ် သိမ်း စက်	ချွေလှေ့ စက်	ရေ စုပ် စက်	လယ် ထွန် စက်	လက် တွန်း ထွန် စက်	မျိုး စေ့ ချ စက်	Combine Harvester	ရိတ် သိမ်း စက်	ချွေလှေ့ စက်	ရေ စုပ်စက်
၁	၁၅	-	-	၃	-	-	-	၁၂၀	၁၁၃၁	-	၁၉	-	၃၄၉	၆၅၆

(င) လယ်ယာသုံးထယ်ထွန်နှင့်ကျွဲနွားကောင်ရေ

စဉ်	ထယ်အရေအတွက်	ထွန်အရေအတွက်	ကျွဲနွားကောင်ရေ	နွားကောင်ရေ
၁	၁၀၃၂၄	၉၂၃၇	၄၈၂၅	၃၄၁၃၅

(စ) ဒေသတွင်း ဆန်ဖူလုံမှုရာခိုင်နှုန်း

စဉ်	အကြောင်းအရာ	ရေတွက်ပုံ	၂၀၁၇-၁၈ အမှန်	၂၀၁၈-၁၉ အမှန်	မှတ်ချက်
၁	လူဦးရေ	ဦး	၁၂၄၄၈၈	၁၂၄၃၄၄	
၂	လူတစ်ဦးတစ်နှစ်စားသုံးမှု				
	-ကျေးလက်နေ	တင်း	၁၆၄၈၄၈၅	၁၆၅၁၁၁၀	
	-မြို့နေ	တင်း	၁၇၅၀၇၈၈	၁၇၁၂၄၀	
၃	ဝမ်းစာလိုအပ်ချက်	တင်း	၃၃၉၉၇၇၃	၁၈၂၂၃၅၀	
၄	စပါးစိုက်ဧကပေါင်း	ဧက	၅၆၈၄၀	၅၆၈၄၀	
	-အထွက်နှုန်း	တင်း	၈၀	၈၀	
	-အထွက်တင်း	တင်း	၄၅၄၃၉၇၁	၄၅၄၃၉၇၁	
၅	လာမည့်နှစ်စပါးစိုက် ဧက	ဧက	၅၆၈၄၀	၅၆၈၄၀	
၆	ချန်လှပ်ရမည့်တင်း	တင်း	၁၁၃၆၈၀	၁၁၅၆၉၀	
၇	အသုံးပြုတင်း	တင်း	၄၃၂၅၀၁၈	၂၃၇၉၉၀၃	
၈	ပိုလျှံမှု	တင်း	၂၁၈၉၅၃	၂၁၆၄၀၆၈	
၉	ဝမ်းစာကျန်ရှိမှု	တင်း	၃၃၉၉၇၇၃	၁၈၂၂၃၅၀	
၁၀	ဖူလုံမှု	%	၁၀၅	၁၉၁	

(ဆ) ဒေသတွင်းဆီဖူလုံမှုရာခိုင်နှုန်း

စဉ်	အကြောင်းအရာ	ရေတွက်ပုံ	၂၀၁၇-၁၈ အမှန်	၂၀၁၈-၁၉ အမှန်	မှတ်ချက်
၁	လူဦးရေ	ဦး	၁၂၄၄၈၈	၁၂၄၃၄၄	
၂	လူတစ်ဦးတစ်နှစ်စားသုံးမှု	ပိဿာ	၆	၆	
	ဝမ်းစာလိုအပ်ချက်	တန်	၁၂၂၀	၁၂၁၉	
	ဆီထွက်ရှိမှု	တင်း	၆၆၂၁.၅	၆၆၂၁ . ၅	
၃	အလေအလွင့်နှင့် အခြား	တင်း	၁၂၃၃၅၇	၁၂၃၃၅၇	
၄	ချန်လှပ်ရမည့်တင်း	ဧက	၉၁၀၃၀	၉၁၀၃၀	
	အသုံးပြုမှု	မက်/တန်	၁၈၈၂	၁၈၅၆	
	လိုအပ်မှု	မက်/တန်	၁၂၂၀	၁၂၁၉	
၅	ဖူလုံမှု	ရာခိုင်နှုန်း	၅၄၃	၅၄၃	

မွေးမြူရေးလုပ်ငန်းများ

၂၅။ ပေါက်ခေါင်းမြို့နယ်၏မွေးမြူရေးလုပ်ငန်းဆောင်ရွက်နိုင်မှု အခြေအနေမှာ အောက်ပါအတိုင်းဖြစ်ပါသည်-

(က) မွေးမြူရေးဇုန်များ

မရှိပါ။

(ခ) မြို့နယ်မွေးမြူရေး (ကောင်ရေ)

စဉ်	မြို့နယ်/မြို့	ခုနှစ်	ကျွဲ	နွား	ဝက်	သိုး/ ဆိတ်	ကြက်	ဘဲ
၁	ပေါက်ခေါင်းမြို့နယ်	၂၀၁၈-၂၀၁၉	၉၅၄၉	၆၉၃၂၈	၄၆၀၄၉	၃၈၇၆	၂၂၄၄၃၃	၄၄၆၇၅
	မြို့နယ်ချုပ်	၂၀၁၈-၂၀၁၉	၉၅၄၉	၆၉၃၂၈	၄၆၀၄၉	၃၈၇၆	၂၂၄၄၃၃	၄၄၆၇၅

(ဂ) မြို့နယ်အသားထုတ်လုပ်မှု (ပိဿာ)

စဉ်	မြို့နယ်/မြို့	ခုနှစ်	ကျွဲ	နွား	ဝက်	သိုး/ ဆိတ်	ကြက်	ဘဲ
၁	ပေါက်ခေါင်းမြို့နယ်	၂၀၁၈-၂၀၁၉	၂၀၄၃၄၃	၁၂၂၆၀၆၄	၄၈၉၈၉၅၁	၂၈၇၈၅	၆၄၆၈၇၉၅	၃၅၈၂၆၃
	မြို့နယ်ချုပ်	၂၀၁၈-၂၀၁၉	၂၀၄၃၄၃	၁၂၂၆၀၆၄	၄၈၉၈၉၅၁	၂၈၇၈၅	၆၄၆၈၇၉၅	၃၅၈၂၆၃

(ဃ) မြို့နယ်ကြက်/ဘဲ/ငုံးဥထုတ်လုပ်မှု (လုံး)

စဉ်	မြို့နယ်/မြို့	ခုနှစ်	ကြက်ဥ	ဘဲဥ	ငုံးဥ
၁	--မြို့နယ်	၂၀၁၈-၂၀၁၉	၇၈၈၂၁၁၆	၃၅၄၈၀၅၅	-
	မြို့နယ်ချုပ်	၂၀၁၈-၂၀၁၉	၇၈၈၂၁၁၆	၃၅၄၈၀၅၅	-

(င) မြို့နယ်နို့ထွက်ပစ္စည်းထုတ်လုပ်မှု

စဉ်	မြို့နယ်/မြို့	ခုနှစ်	နို့စားနွား(ကောင်ရေ)	နို့ထွက်(ပိဿာ)
၁	--မြို့နယ်	၂၀၁၈-၂၀၁၉	၄၆၉၀	၈၄၄၃၃၃၇
	မြို့နယ်ချုပ်	၂၀၁၈-၂၀၁၉	၄၆၉၀	၈၄၄၃၃၃၇

(စ) မြို့နယ်ငါး၊ ပုစွန်မွေးမြူမှု အခြေအနေ မရှိပါ။

(ဆ) ရေချိုရေငန်ငါးဖမ်းလုပ်ငန်းမှအသားထုတ်မှု(တန်) မရှိပါ။

စက်မှုလက်မှုလုပ်ငန်း

၂၆။ ပေါက်ခေါင်းမြို့နယ်၏ စက်မှုလက်မှုလုပ်ငန်း ဆောင်ရွက်နိုင်မှု အခြေအနေမှာ အောက်ပါအတိုင်းဖြစ်ပါသည်-

(က) စက်မှုဇုန်များ မရှိပါ။

(ခ) မြို့နယ်ရှိစက်ရုံများ

စဉ်	မြို့နယ်/ မြို့	စက်ရုံအမည်	အမျိုး အစား	နိုင်ငံပိုင်	ပုဂ္ဂလိက ပိုင်	လုပ်သား အင်အား
၁	ပေါက်ခေါင်း မြို့နယ်	အင်ငါးခွ သကြားစက်	သကြား စက်	-	ပုဂ္ဂလိကပိုင်	၃၃၀
	မြို့နယ်ချုပ်			-		၃၃၀

(ဂ) မြို့နယ်ရှိအလုပ်ရုံများ မရှိပါ။

(ဃ) အိမ်တွင်းစက်မှုလက်မှုလုပ်ငန်းများ

စဉ်	မြို့နယ်/မြို့	စက်မှုလက်မှုလုပ်ငန်း အမျိုးအစား	အရေ အတွက်	လုပ်သား အင်အား
၁	ပေါက်ခေါင်းမြို့နယ်	စက်ချုပ်လုပ်ငန်း	၄၁	၃၀၅
၂	ပေါက်ခေါင်းမြို့နယ်	ပန်းတိမ်လုပ်ငန်း	၈	၃၂
၃	ပေါက်ခေါင်းမြို့နယ်	ပန်းဘဲ	၃	၉
၄	ပေါက်ခေါင်းမြို့နယ်	မုန့်လုပ်ငန်း	၁၆	၇၃
၅	ပေါက်ခေါင်းမြို့နယ်	အုန်းဆံကြိုးလုပ်ငန်း	၃	၂၁
မြို့နယ်ချုပ်			၇၁	၄၄၀

သစ်တောလုပ်ငန်းဆောင်ရွက်မှုအခြေအနေ

၂၇။ ပေါက်ခေါင်းမြို့နယ်၏ သစ်တောလုပ်ငန်းနှင့် ပတ်သက်သော အချက် အလက်များမှာအောက်ပါအတိုင်းဖြစ်ပါသည်-

(က) သစ်တောများ

စဉ်	အကြောင်းအရာ	ဧရိယာ(ဧက)	ပေါက်သည့်အပင်များ
၁	ကြိုးဝိုင်း	၁၅၆၂၁၅	ကျွန်းပျဉ်းကတိုး၊ထောက်ကြံ့၊ ရုံးချဉ်ယုတ်၊သစ်ပုတ်၊ကသစ်၊ဘင်္ဂ
၂	ကြိုးပြင်	-	-
မြို့နယ် ချုပ်		၁၅၆၂၁၅	

(ခ) စီးပွားဖြစ်သစ်တောစိုက်ခင်း

စဉ်	စိုက်ပျိုးသူ	နိုင်ငံ/ ပုဂ္ဂလိက ပိုင်	စိုက် ဧက	တည်နေရာ	အပင် အမျိုး အစား	အရေ အတွက်
၁		နိုင်ငံပိုင်	၄၀၀	အလယ်နဝင်း(၂၂)	ကျွန်း	၂၁၆၀၀
			၂၀၀	အလယ်နဝင်း(၁၅)		၁၀၈၀၀၀
၂	ဖြိုးစည်သူ	ပုဂ္ဂလိက	၂၅၂၀	တောင်နဝင်းကြီးပိုင်း	ကျွန်း	၁၃၆၀၈၀၀
၃	ဒေါ်လွင်မိမိမြင့်	ပုဂ္ဂလိက	၅၀၀	တောင်နဝင်းကြီးပိုင်း	ကျွန်း	၂၇၀၀၀၀
	မြို့နယ်ချုပ်		၃၆၂၀			၁၇၆၀၄၀၀

(ဂ) သစ်ထုတ်လုပ်မှု
မရှိပါ။

(ဃ) သစ်တောထွက်ပစ္စည်းများ

စဉ်	အမျိုးအစား	ရေတွက်ပုံ	ထုတ်လုပ်မှု
၁	ထင်း	ကုဗတန်	၂၅၀၀
၂	မီးသွေး	ကုဗတန်	-
၃	ဝါး	လုံး(၀၀၀)	၁၀၀၀
၄	ကြိမ်	လုံး(၀၀၀)	-
၅	ရှားစေး	ပိဿာ	-
၆	သစ်ခေါက်	ပိဿာ	၇၀၀
၇	သစ်ခွ	ပိဿာ	-
၈	သနပ်ခါး	ပိဿာ	-
၉	ဖာလာစေ့	ပိဿာ	-
၁၀	ပျားရည်	ပိဿာ	၁၅
၁၁	ခနိ	ဗျစ်	၅၀

တွင်းထွက်ပစ္စည်းထုတ်လုပ်မှုလုပ်ငန်း

၂၈။ ပေါက်ခေါင်းမြို့နယ်၏တွင်း ထွက်ပစ္စည်းထုတ်လုပ်မှု လုပ်ငန်း နှင့် ပတ်သက်သော အချက်အလက်များမှာ အောက်ပါ အတိုင်း ဖြစ်ပါသည်-

(က) ဓါတ်သတ္တုတူးဖော်ထုတ်လုပ်မှု

စဉ်	ဓါတ် သတ္တု အမျိုးအစား	ထွက်ရှိသည့်ဒေသ	ထုတ်လုပ်မှု ပမာဏ	ထုတ်လုပ်မှုတန်ဖိုး (ကျပ်သန်းပေါင်း)
၁	အုတ်	ရပ်သစ်ကျေးရွာ	၉၅ ဖို	၀. ၉၅၀
	။	သဖန်းချို	၁၃၅ ဖို	၁ . ၃၈၆
	။	ဝက်တိုး	၃၀ ဖို	၀ . ၃၀၈
	။	အမှတ် (၄)	၁၅ ဖို	၀ .၁၅၄
	မြေနီကျောက်စရစ်	သဖန်းကိုင်း	၄၈၀ကျင်း	၁ . ၂၀၀
	။	သစ်ရောင်းပြန်	၂၅၀ ကျင်း	၀ . ၆၅၂
	ဖို့သဲ	ဝက်တိုး	၂၀၀ ကျင်း	၀ . ၁၀၂
	မြို့နယ်ချုပ်		-	၄ . ၇၂၂

(ခ) ကျောက်မျက်တူးဖော်ထုတ်လုပ်မှု

မရှိပါ။

စွမ်းအင်နှင့်လျှပ်စစ်ကဏ္ဍ

၂၉။ ပေါက်ခေါင်းမြို့နယ်၏ စွမ်းအင်/လျှပ်စစ်ကဏ္ဍနှင့် ပတ်သက်သော အချက်အလက်များမှာ အောက်ပါအတိုင်း ဖြစ်ပါသည်-

(က) ဓါတ်ဆီ/ဒီဇယ်အရောင်းဆိုင်

စဉ်	မြို့နယ်/မြို့	ဆိုင်အမည်	နိုင်ငံပိုင်	ပုဂ္ဂလိကပိုင်	တစ်နှစ်ရောင်းချမှုစည်ပေါင်း	
					ဓါတ်ဆီ	ဒီဇယ်
၁	ပေါက်ခေါင်း	ရွှေပျိုင်းဖြူ	-	၁	-	၅၀၈
၂			-	၁		
မြို့နယ်ချုပ်						

(ခ) သဘာဝဓါတ်ငွေ့အရောင်းဆိုင်များ
မရှိပါ။

ပို့ဆောင်ရေးနှင့် လမ်းပန်းဆက်သွယ်ရေးလုပ်ငန်း

၃၀။ ပေါက်ခေါင်းမြို့နယ်၏ ပို့ဆောင်ရေးနှင့် လမ်းပန်းဆက်သွယ်ရေး လုပ်ငန်းနှင့်ပတ်သက်သော အချက်အလက်များမှာ အောက်ပါအတိုင်း ဖြစ်ပါသည်-

(က) လေကြောင်းလမ်း
မရှိပါ။

(ခ) ရေကြောင်းလမ်း
မရှိပါ။

(ဂ) ရထားလမ်းနှင့် ဘူတာရုံများ
မရှိပါ။

(ဃ) ကားဂိတ်များ

စဉ်	မြို့နယ်/ မြို့	ကားဂိတ် အမည်	ပြေးဆွဲ သည့် ခရီးစဉ်	ပြေးဆွဲသည့် ယာဉ် အမျိုးအစား	ပြေးဆွဲ သည့်ယာဉ် စီးရေ
၁	ပေါက်ခေါင်း မြို့နယ်	ကားလေးဂိတ်	ပေါက်ခေါင်း-ပြည်	ဒိုင်နာ	၄၀
		ဘုန်းမြတ်ပိုင်	ပေါက်ခေါင်း-ပြည်	EXPRESS	၂
		မျိုးဆက်သစ်	ပေါက်ခေါင်း-ပြည်	EXPRESS	၂
မြို့နယ်ချုပ်					၄၄

လမ်းဦးစီးဌာနလုပ်ငန်းများ

၃၁။ လမ်းဦးစီးဌာနလုပ်ငန်းများမှာအောက်ပါအတိုင်း ဖြစ်ပါသည်-

(က) ကားလမ်း

စဉ်	ကားလမ်းအမည်	မြို့နယ်အတွင်း		အရှည်မိုင်
		မှ	ထိ	
၁	ပြည် - ပေါက်ခေါင်း - တောင်ငူလမ်း	၉ / ၁	၅၉ / ၀	၅၀ / ၀
	မြို့နယ်ချုပ်	၉ / ၁	၅၉ / ၀	၅၀ / ၀

(ခ) မြို့နယ်ချင်းဆက်လမ်းများ

စဉ်	လမ်းအမည်	အရှည် (မိုင်-ဖာလုံ)	အမျိုးအစား			မှတ်ချက်
			ကတ္တရာ	ကျောက်ချော	အမာခံလမ်း	
၁	ပေါက်ခေါင်း-အုတ်တွင်းလမ်း	၄၃ / ၀	ကတ္တရာ	-	-	
၂	ပေါက်ခေါင်း-ပြည်လမ်း	၃၇ / ၁	ကတ္တရာ			
မြို့နယ်ချုပ်		၈၀ / ၁	ကတ္တရာ			

(ဂ) တံတားများ

(၁) ပေ(၁၈၀)အထက်တံတားများ

စဉ်	တံတား အမည်	အရှည် (ပေ)	အမျိုးအစား	တည်ဆောက်သည့် ခုနှစ်	သွားလာနိုင်သည့် ယာဉ် (ကား/ရထား)
၁	ဘမောင်	၂၂၆	ကွန်ကရစ်	၁၉၈၈	ကား
၂	သိုက်ချောင်း	၁၉၈	ကွန်ကရစ်	၁၉၈၈	ကား
၃	ညောင်ဝန်း	၁၉၀	ဘေလီ	၁၉၈၈	ကား
မြို့နယ် ချုပ်		၃			

(၂) ပေ(၁၈၀)အောက်တံတားများ

စဉ်	ပေ(၅၀)မှ (၁၈၀)ရှိ တံတား အမည်	အရှည် (ပေ)	အမျိုးအစား	တည်ဆောက်သည့် ခုနှစ်	သွားလာနိုင်သည့် ယာဉ် (ကား/ရထား)	ပေ(၅၀) အောက်တံတား အရေအတွက်
၁	ကံချောင်း	၆၀	ဘေလီ	၁၉၈၈	ကား	၁၆၇
၂	ရှောက်ပင်	၉၀	ကွန်ကရစ်	၂၀၁၁	ကား	
၃	ရှောက်ပင်	၁၂၀	ဘေလီ	၁၉၈၈	ကား	
၄	ပေါ်လံကြီး	၅၀	ဘေလီ	၁၉၈၈	ကား	
မြို့နယ် ချုပ်						၁၆၇

(ဃ) လမ်းတံတားသုံးစက်ကိရိယာများ

စဉ်	မြို့နယ်	လမ်းတံတားသုံးစက်ကိရိယာများ				လုပ်သား ဦးရေ
		မြေထိုးစက်	မြေကော်စက်	မြေကြိတ်စက်	မြယ်ယာဉ်	

၁	ပေါက်ခေါင်း	-	-	၁	-	၁
မြို့နယ်ချုပ်		-	-	၁	-	၁

(င) လမ်း/ တံတားအသုံးပြုခကောက်ခံသည့်လုပ်ငန်း

စဉ်	တိုးဂိတ်အမည်	တည်နေရာ	လမ်း/တံတားအရှည်		ကုမ္ပဏီ/အဖွဲ့အစည်း/ လူပုဂ္ဂိုလ်
			မှ	ထိ	
၁	ပေါက်ခေါင်း-အုတ်တွင်းလမ်း	ရွာပုရွာ	၉ / ၀	၅၉ / ၀	လမ်းဦးစီးဌာန
မြို့နယ်ချုပ်			၉ / ၀	၅၉ / ၀	

ဟိုတယ်နှင့် ခရီးသွားလုပ်ငန်း

၃၂။ ပေါက်ခေါင်းမြို့နယ်ရှိ ဟိုတယ်နှင့်ခရီးသွားလုပ်ငန်းနှင့်ပတ်သက်သော အချက်အလက်များမှာ အောက်ပါအတိုင်းဖြစ်ပါသည်-

- (က) ဟိုတယ်၊ မိုတယ်၊ အင်း၊ တည်းခိုခန်း
- (၁) ဟိုတယ်
- မရှိပါ။

(၂) မိုတယ်၊ အင်း၊ တည်းခိုခန်း

စဉ်	မိုတယ်အရေအတွက်	အင်းအရေအတွက်	တည်းခိုခန်းအရေအတွက်
၁	-	-	၂
မြို့နယ်ချုပ်	-	-	၂

(ခ) ကမ်းခြေနှင့် အပန်းဖြေနေရာများ

မရှိပါ။

သမဝါယမအသင်းများ

၃၃။ ပေါက်ခေါင်းမြို့နယ်တွင်ရှိသော သမဝါယမအသင်းများမှာ အောက်ပါအတိုင်း ဖြစ်ပါသည်-

စဉ်	မြို့နယ်	သမဝါယမ အသင်းပေါင်း	သမဝါယမ အသင်းစုပေါင်း	မှတ်ချက်
၁	ပေါက်ခေါင်းမြို့နယ်	၁၈၂	၁	
	မြို့နယ်ချုပ်	၁၈၂	၁	

စီးပွားရေးဆိုင်ရာ အခြေခံအဆောက်အဦများ

၃၄။ ပေါက်ခေါင်းမြို့နယ်တွင်ရှိသော စီးပွားရေးဆိုင်ရာအခြေခံ အဆောက်အဦများမှာ အောက်ပါအတိုင်း ဖြစ်ပါသည်-

(က) ကုမ္ပဏီ၊ကုန်စည်ခိုင်၊ပွဲရုံများ၊ဈေးနှင့်ကုန်တိုက်များ

(၁) ကုမ္ပဏီများ

မရှိပါ။

(၂) ကုန်စည်ခိုင်များ

မရှိပါ။

(၃) ပွဲရုံများ

စဉ်	မြို့နယ်	ပွဲရုံအမည်	ရောင်းဝယ် သည့်ပစ္စည်းများ	တည်နေရာ
၁	ပေါက်ခေါင်းမြို့နယ်	ရတနာထွန်းပွဲရုံ	ပဲမျိုးစုံ၊နှမ်း၊စပါး	အမှတ်(၂)ရပ်ကွက်
၂		ဦးအေးကျော်	ပဲမျိုးစုံ	အမှတ်(၁)ရပ်ကွက်
၃		ဦးမြင့်ဌေး	သီးနှံရောင်းဝယ်ရေး	အမှတ်(၂)ရပ်ကွက်
၄		မချောစုခိုင်	သီးနှံရောင်းဝယ်ရေး	အမှတ်(၂)ရပ်ကွက်
၅		ဦးမြင့်စန်း	ဆန်ရောင်းဝယ်ရေး	အမှတ်(၂)ရပ်ကွက်
၆		ဦးမြင့်ဌေး	ဆန်ရောင်းဝယ်ရေး	အမှတ်(၂)ရပ်ကွက်
၇		ဦးအောင်မိုး	ဆန်ရောင်းဝယ်ရေး	အမှတ်(၂)ရပ်ကွက်
၈		ဦးခင်အောင်	ဆန်ရောင်းဝယ်ရေး	အမှတ်(၂)ရပ်ကွက်
၉		ဦးစိုးဝင်း	ပဲမျိုးစုံ	အမှတ်(၃)ရပ်ကွက်
၁၀		ဦးညွန့်ဝင်း	ပဲမျိုးစုံ	အမှတ်(၃)ရပ်ကွက်
၁၁		ဦးကျော်ထွန်း	ပဲမျိုးစုံ	အမှတ်(၃)ရပ်ကွက်
၁၂		ဦးအေးကြူ	ပဲမျိုးစုံ	အမှတ်(၃)ရပ်ကွက်
၁၃		ဦးသောင်းညွန့်	ပဲမျိုးစုံ	အမှတ်(၄)ရပ်ကွက်
၁၄		ဦးအောင်မြင့်	ပဲမျိုးစုံ	အမှတ်(၅)ရပ်ကွက်
၁၅		ဦးအောင်ဇော်မြင့်	ဇီးသီးပွဲရုံ	အမှတ်(၅)ရပ်ကွက်
မြို့နယ်ချုပ်				

(၄) ဈေးများ

စဉ်	မြို့နယ်/မြို့	ဈေးအမည်	တည်နေရာ	မှတ်ချက်
၁	ပေါက်ခေါင်း	မြို့မဈေး	အမှတ်(၃)ရပ်ကွက်	
၂		အမှတ်(၁)ဈေး	အမှတ်(၁)ရပ်ကွက်	
မြို့နယ်ချုပ်		၂		

(၅) ကုန်တိုက်များ

စဉ်	မြို့နယ်/မြို့	ဈေးအမည်	တည်နေရာ	မှတ်ချက်
၁	ပေါက်ခေါင်း	ရွှေစင်	အမှတ်(၅)ရပ်ကွက်	
၂		ရွှေကျီး	အမှတ်(၅)ရပ်ကွက်	
၃		ရွှေပလောင်	အမှတ်(၄)ရပ်ကွက်	
၄		ရွှေကြယ်	အမှတ်(၅)ရပ်ကွက်	
၅		သုခထွန်း	အမှတ်(၃)ရပ်ကွက်	
မြို့နယ်ချုပ်		၅		

(ခ) ဘဏ်များ

စဉ်	မြို့နယ်/မြို့	ဘဏ်အမည်	အစိုးရပိုင်	ပုဂ္ဂလိကပိုင်	စုစုပေါင်း
၁	ပေါက်ခေါင်း	စီးပွားဘဏ်	အစိုးရပိုင်	-	၁
မြို့နယ်ချုပ်				-	၁

(ဂ) စတိုးဆိုင်နှင့်အရောင်းဆိုင်များ

စဉ်	ဆိုင်အမျိုးအစား	အရေအတွက်
၁	စတိုးဆိုင်	၁၅
၂	ရွှေဆိုင်	၈
၃	လျှပ်စစ်ပစ္စည်းဆိုင်	၈
၄	ဖုန်း/ဖုန်းပစ္စည်းအရောင်းဆိုင်	၉
၅	စာအုပ်ဆိုင်	၈
၆	ဆေးဆိုင်	၈
၇	စားသောက်ဆိုင်	၅
၈	လက်ဖက်ရည်ဆိုင်	၈
၉	ကုန်မာဆိုင်	၆
၁၀	စိုက်ပျိုးရေးပစ္စည်းဆိုင်	၉
၁၁	ဆောက်လုပ်ရေးပစ္စည်းဆိုင်	၃
၁၂	ဝန်ဆောင်မှုလုပ်ငန်းဆိုင်	-
၁၃	ဆန်ဆိုင်	၇
၁၄	အဝတ်အထည်ဆိုင်	၂၀

၁၅	နိဗ္ဗန်ကုန်ဆိုင်	၂
	မြို့ချုပ်	၁၁၆

စည်ပင်သာယာရေးလုပ်ငန်းများ

၃၅။ ပေါက်ခေါင်းမြို့နယ်၏ စည်ပင်သာယာရေး လုပ်ငန်းများမှာ အောက်ပါအတိုင်းဖြစ်ပါသည်-

(က) ဈေးလုပ်ငန်း

စဉ်	မြို့နယ်/မြို့	ဈေးအမည်	ဆိုင်ခန်း အရေအတွက်	နိုင်ငံ ပိုင်	ပုဂ္ဂလိ ကပိုင်	တည်နေရာ
၁	ပေါက်ခေါင်း	မြို့မဈေး	၄၈၇	နိုင်ငံပိုင်	-	အမှတ်(၃)
၂		အမှတ်(၁)ဈေး	၁၀	နိုင်ငံပိုင်	-	အမှတ်(၁)
	မြို့နယ်ချုပ်		၄၉၇			

(ခ) သောက်သုံးရေရရှိရေးလုပ်ငန်း

မရှိပါ။

(ဂ) သန့်ရှင်းရေးလုပ်ငန်း

စဉ်	မြို့နယ်/ မြို့	သန့်ရှင်းရေးသုံးစက်ကိရိယာများ(စီး)				လုပ်သား ဦးရေ
		သန့်ရှင်း ရေးယာဉ်	မိလ္လာ ယာဉ်	ဖုံစုပ်စက်	ရေစုပ်စက်	
၁	ပေါက်ခေါင်း	၄	-	-	-	၇
	မြို့နယ်ချုပ်	၄	-	-	-	၇

(ဃ) လမ်း/တံတားလုပ်ငန်း

(၁) လမ်းလုပ်ငန်း

စဉ်	မြို့နယ်	လမ်း ပေါင်း (လမ်း)	စုစုပေါင်း လမ်း အရှည်(မိုင်)	ကတ္တရာ လမ်းပေါင်း		ကျောက်ခင်း လမ်းပေါင်း		မြေသား လမ်းပေါင်း	
				လမ်း	မိုင်	လမ်း	မိုင်	လမ်း	မိုင်
၁	ပေါက်ခေါင်း	၆၈	၆/၅.၃၆	၇	၁/၀.၄	၂	၀/၀.၃၆	၅၉	၅/၄.၁၆

မြို့နယ်ချုပ်	၆၈	၆/၅-၃၆	၇	၁/၀.၄	၂	၀/၀.၃၆	၅၉	၅/၄.၁၆
---------------	----	--------	---	-------	---	--------	----	--------

(၂) တံတားလုပ်ငန်း

စဉ်	မြို့နယ်	တံတားပေါင်း(စင်း)				
		သံ	ကွန်ကရစ်	အုတ်	သစ်သား	ပေါင်း
၁	မြို့နယ်	-	၂	-	-	၂
	မြို့နယ်ချုပ်	-	၂	-	-	၂

ပုံနှိပ်လုပ်ငန်းနှင့် မီဒီယာလုပ်ငန်းများ

၃၆။ ပေါက်ခေါင်းမြို့နယ်တွင်ရှိသော ပုံနှိပ်တိုက်နှင့်မီဒီယာလုပ်ငန်းများမှာ အောက်ပါအတိုင်း ဖြစ်ပါသည်-

(က) ပုံနှိပ်လုပ်ငန်းနှင့် တေးသံသွင်း၊ ဗီဒီယို

စဉ်	မြို့နယ်/မြို့	ပုံနှိပ်စက်		ကွန်ပျူတာ	အိတ်	တေးသံသွင်း	ဗီဒီယို
		သင့်သို့	ပုံနှိပ်				
၁	ပေါက်ခေါင်း	-	-	၁၀	၁၀	-	၄
	မြို့နယ် ချုပ်	-	-	၁၀	၁၀	-	၄

(ခ) မီဒီယာလုပ်ငန်းများ

စဉ်	မြို့နယ်/ မြို့	သတင်းစာ အမည်	တစ်လဖြန့် စောင်ရေ	ဂျာနယ် အမည်	တစ်လဖြန့် စောင်ရေ
၁	ပေါက်ခေါင်း	မြန်မာ့အလင်း	၁၃၂	ဒို့ကျေးရွာ	၂၉၂
၂		ကြေးမုံ	၂၈		

မြို့နယ်ချုပ်	၁၆၀	၂၉
---------------	-----	----

ပြည်တွင်းအသားတင်ထုတ်လုပ်မှုနှင့်ဝန်ဆောင်မှုတန်ဖိုး

၃၇။ ပေါက်ခေါင်းမြို့နယ်၏ ပြည်တွင်းအသားတင် ထုတ်လုပ်မှုနှင့် ဝန်ဆောင်မှုတန်ဖိုးကို အောက်ပါအတိုင်း ဖော်ပြအပ်ပါသည်-

ကျပ်သန်းပေါင်း

စဉ်	အကြောင်းအရာ	၂၀၁၇-၂၀၁၈ အသားတင် ထုတ်လုပ်မှု တန်ဖိုး	၂၀၁၈- ၂၀၁၉ ရည်မှန်းချက် တန်ဖိုး	၂၀၁၈-၂၀၁၉ခုနှစ် ဆောင်ရွက်နိုင်မှု		
				တန်ဖိုး	အကောင် အထည် ဖော်နိုင်မှု	တိုး တက်မှု %
၁	ထုတ်လုပ်မှုတန်ဖိုး	၁၄၀၈၄၄ . ၉	၁၇၇၄၀၀ . ၃	၁၄၈၆၂၆ . ၃	၈၃ . ၈	၄ . ၀
၂	ဝန်ဆောင်မှု	၂၅၂၉၅ . ၁	၃၇၄၃၉ . ၆	၂၇၃၃၈ . ၁	၇၃ . ၀	၇ . ၁
၃	ကုန်သွယ်မှုတန်ဖိုး	၅၂၄၂၀ . ၄	၅၈၃၈၃ . ၂	၅၇၁၃၅ . ၃	၉၇ . ၉	၇ . ၁
၄	အသားတင်ထုတ် လုပ်မှုနှင့်ဝန်ဆောင် မှုတန်ဖိုး	၂၁၈၅၆၀ . ၄	၂၇၃၂၂၃ . ၁	၂၃၃၀၉၉ . ၇	၈၅ . ၃	၅ . ၁

လူတစ်ဦးချင်းဝင်ငွေ

၃၈။ ပေါက်ခေါင်းမြို့နယ်၏ တစ်ဦးချင်းဝင်ငွေကို အောက်ပါ အတိုင်း ဖော်ပြအပ်ပါသည်-

စဉ်	၂၀၁၆-၁၇	၂၀၁၇-၁၈	၂၀၁၈-၁၉
၁	၁၄၉၃၅၆၄	၁၆၂၄၈၄၉	၂၁၆၈၄၃၇

အသက်မွေးဝမ်းကျောင်းလုပ်ငန်းအလိုက် အလုပ်လုပ်သူဦးရေ
 ၃၉။ ပေါက်ခေါင်းမြို့နယ်၏ အသက်မွေးဝမ်းကျောင်း လုပ်ငန်း
 အလိုက် အလုပ်လုပ်ကိုင်သူဦးရေမှာအောက်ပါအတိုင်းဖြစ်ပါ သည်-

စဉ်	မြို့နယ်	အစိုးရဝန်ထမ်း	ဝန်ဆောင်မှု	စိုက်ပျိုးရေး	မွေးမြူရေး	အရောင်းအဝယ်	စက်မှုလက်မှု	ရေလုပ်ငန်း	ကျပ်နံ့	အခြား	စုစုပေါင်း
၁	ပေါက်ခေါင်း	၂၃၀၁	၂၅၇၉	၄၉၁၂၅	၄၅၃	၁၄၄၉၈	၂၆၈	၁၂	၇၄၁၂	၇၂၁၀	၈၃၈၅၈
	မြို့နယ်ချုပ်	၂၃၀၁	၂၅၇၉	၄၉၁၂၅	၄၅၃	၁၄၄၉၈	၂၆၈	၁၂	၇၄၁၂	၇၂၁၀	၈၃၈၅၈

အလုပ်လုပ်နိုင်သူဦးရေနှင့် အလုပ်လက်မဲ့ဦးရေ

၄၀။ ပေါက်ခေါင်းမြို့နယ်တွင်ရှိသော အလုပ်လုပ်နိုင်သူဦးရေနှင့်
 အလုပ် လက်မဲ့ နှုန်းကို အောက်ပါအတိုင်း ဖော်ပြအပ်ပါသည်-

စဉ်	မြို့နယ်/ မြို့	အလုပ်လုပ်နိုင်သူဦးရေ	လုပ်ငန်းခွင်ရှိလုပ်သားဦးရေ	အလုပ်လက်မဲ့ဦးရေ	အလုပ်လက်မဲ့ရာခိုင်နှုန်း
၁	ပေါက်ခေါင်း	၈၆၃၉၇	၈၃၈၅၈	၂၅၃၉	၂. ၉၄
	မြို့နယ်ချုပ်	၈၆၃၉၇	၈၃၈၅၈	၂၅၃၉	၂. ၉၄

အခန်း(၇)

လူမှုရေးဆိုင်ရာအချက်အလက်များ

ပညာရေးကဏ္ဍ

၄၁။ ပေါက်ခေါင်းမြို့နယ်တွင်ရှိသော ပညာရေးဆိုင်ရာအချက်အလက်များမှာ အောက်ပါအတိုင်းဖော်ပြအပ်ပါသည်

(က) အဆင့်မြင့်ပညာ
မရှိပါ။

(ခ) အခြေခံပညာ

(၁) အထကကျောင်းများ

စဉ်	ကျောင်းအမည်	တည်နေရာ	အကျယ်အဝန်း (ဧက)	ဆရာ/ဆရာမ ဦးရေ	ကျောင်းသား / သူဦးရေ	ဆရာနှင့်ကျောင်းသား အချိုး
၁	အထက-ပေါက်ခေါင်း	အမှတ်(၄)ရပ်ကွက်	၇ . ၆	၅၄	၁၄၃၃	၁ : ၂၆
၂	အထက-တောင်လည်	တောင်လည်ကျေးရွာ	၁၆ . ၆၆	၂၉	၆၁၈	၁ : ၂၁
၃	အထက-အိုးဘိုကုန်း	အမှတ်(၅)ရပ်ကွက်	၇ . ၁၁	၄၅	၁၁၂၆	၁ : ၂၅
၄	ကြို့ပင်ကန်	ကန်စုရွာ	၁ . ၇၇	၂၈	၆၃၀	၁ : ၂၂
၅	ကံကျင်း	ကံကျင်း	၇ . ၁၅	၂၃	၂၆၇	၁ : ၁၂
၆	အနောက်ကြို့ကုန်း	အနောက်ကြို့ကုန်း	၉ . ၀၂	၂၂	၂၈၀	၁ : ၁၃
၇	ဓမ္မသော်	ဓမ္မသော်ရွာ	၂ . ၄၄	၂၁	၃၀၃	၁ : ၁၄
၈	ကြို့ပင်ဝိုင်း	ကြို့ပင်ဝိုင်းရွာ	၂ . ၈၆	၂၅	၄၂၆	၁ : ၁၇
မြို့နယ်ချုပ်			၅၄ . ၆၁	၂၄၇	၅၀၈၃	၁ : ၂၀

(၂) အထကကျောင်းခွဲများ

စဉ်	ကျောင်းအမည်	တည်နေရာ	အကျယ်အဝန်း (ဧက)	ဆရာ/ဆရာမ ဦးရေ	ကျောင်းသား/သူဦးရေ	ဆရာနှင့် ကျောင်းသား အချိုး
၁	အမှတ်(၁)	အမှတ်(၁)	၂ . ၁၀	၃၃	၆၆၇	၁ : ၂၀
	မြို့နယ်ချုပ်		၂ . ၁၀	၃၃	၆၆၇	၁ : ၂၀

(၃) အလကကျောင်းများ

စဉ်	ကျောင်းအမည်	တည်နေရာ	အကျယ်အဝန်း (ဧက)	ဆရာ/ဆရာမ ဦးရေ	ကျောင်းသား/သူဦးရေ	ဆရာနှင့် ကျောင်းသား အချိုး
၁	အုတ်ပုံ	အုတ်ပုံကျေးရွာ	၂.၂၀	၁၇	၂၃၀	၁ : ၁၃
၂	ထန်းတပင်	ထန်းတပင်	၂ .၀၀	၁၂	၁၁၀	၁ : ၉
၃	ကောင်းစီ	ကောင်းစီ	၇ . ၀၇	၁၃	၂၁၈	၁ : ၁၇
၄	သရက်တပင်	သရက်တပင်	၀ .၈၁	၁၂	၁၃၈	၁ : ၁၁
၅	ငါးမြွေဇင်း	ငါးမြွေဇင်း	၃ .၂၃	၁၃	၁၂၉	၁ : ၁၀
၆	ဒလမဲ	ဒလမဲ	၁ . ၆၄	၁၀	၂၀၈	၁ : ၂၁
၇	သစ်ငုတ်တို	သစ်ငုတ်တို	၂ . ၂၈	၁၁	၁၃၉	၁ : ၁၃
၈	ဂုံမင်းခုန်	ဂုံမင်းခုန်	၀ .၇၄	၁၄	၃၇၅	၁ : ၂၇
၉	အလယ်ရွာ	အလယ်ရွာ	၀ .၈၁	၁၃	၁၆၁	၁ : ၁၂
၁၀	အုတ်ဖို	အုတ်ဖို	၂ . ၄၃	၉	၁၂၉	၁ : ၁၄
၁၁	မြေနက်တောင်	မြေနက်တောင်	၂ . ၀၄	၁၀	၅၅	၁ : ၆
၁၂	ပြင်သာ	ပြင်သာ	၂ . ၅၀	၆	၈၆	၁ : ၁၄
	မြို့နယ်ချုပ်		၂၇ . ၇၅	၁၄၀	၁၉၇၈	၁ : ၁၄

(၄) အလကကျောင်းခွဲများ

စဉ်	ကျောင်းအမည်	တည်နေရာ	အကျယ်အဝန်း (ဧက)	ဆရာ/ဆရာမဦးရေ	ကျောင်းသား/သူဦးရေ	ဆရာနှင့်ကျောင်းသားအချိုး
၁	မြောက်လက်ကြီး	မြောက်လက်ကြီး	၀.၉၃	၈	၇၀	၁:၉
၂	ဂွမြောင်	ဂွမြောင်	၁.၈၈	၉	၈၃	၁:၉
၃	တာကောက်	တာကောက်	၁.၂၇	၁၁	၁၆၄	၁:၁၅
၄	ညောင်ကုန်း	ညောင်ကုန်း	၁.၄၉	၉	၁၂၁	၁:၁၃
၅	ပေါင်းစပါး	ပေါင်းစပါး	၃.၄၀	၉	၈၈	၁:၁၀
၆	ထန်းတောကြီး	ထန်းတောကြီး	၀.၉၆	၇	၁၂၁	၁:၁၇
၇	ချောင်းကောင်း	ချောင်းကောင်း	၃.၆၁	၁၂	၁၆၉	၁:၁၄
၈	တောင်လက်ကြီး	တောင်လက်ကြီး	၀.၇၄	၉	၂၀၀	၁:၂၂
၉	ကော့မ	ကော့မ	၁.၅၈	၈	၁၂၀	၁:၁၅
၁၀	ကျွန်းတောကြီး	ကျွန်းတောကြီး	၀.၉၁	၈	၆၀	၁:၈
၁၁	ကြူဝတ်	ကြူဝတ်	၂.၀၆	၁၀	၁၃၁	၁:၁၃
၁၂	သစ်ပုတ်	သစ်ပုတ်	၀.၃၀	၉	၆၉	၁:၇
၁၃	ရွှေ/ငွေတောင်	ရွှေ/ငွေတောင်	၀.၃၃	၁၀	၁၃၉	၁:၁၄
၁၄	နွားမျော	နွားမျော	၀.၆၇	၈	၇၆	၁:၉
၁၅	ကျောလေးမွှာ	ကျောလေးမွှာ	၁.၁၆	၈	၉၁	၁:၁၁
၁၆	အိုင်ဇောက်	အိုင်ဇောက်	၀.၉၀	၇	၁၇၉	၁:၂၆
၁၇	ချောင်းခွကြီး	ချောင်းခွကြီး	၂.၇၆	၇	၁၃၉	၁:၂၀
၁၈	ဝါးရုံပင်လယ်	ဝါးရုံပင်လယ်	၃.၂၄	၆	၁၀၄	၁:၁၇
၁၉	ပေါက်တော	ပေါက်တော	၆.၀၇	၈	၁၁၅	၁:၁၄
၂၀	ကုတင်ငါးဆင့်	ကုတင်ငါးဆင့်	၃.၀၁	၈	၁၀၆	၁:၁၃
၂၁	လေသာတောင်ကြီး	လေသာတောင်ကြီး	၁.၁၅	၇	၆၀	၁:၉
၂၂	ကပစ (၁၉)	ကပစ (၁၉)	၃.၄၄	၇	၁၀၈	၁:၁၅
၂၃	စက်စက်ယို	စက်စက်ယို	၀.၄၄	၇	၅၆	၁:၈
၂၄	လေသာတောင်လေး	လေသာတောင်လေး	၀.၃၁	၆	၃၆	၁:၆
၂၅	မကျီးခုံ	မကျီးခုံ	၀.၇၂	၆	၄၄	၁:၇
	မြို့နယ်ချုပ်		၄၃-၃၃	၂၀၄	၂၆၄၉	၁:၁၃

(၅) မူလတန်းလွန်ကျောင်းများ

စဉ်	မြို့နယ်/မြို့	ကျောင်းအရေအတွက်	ဆရာ/ဆရာမဦးရေ	ကျောင်းသား/သူဦးရေ	ဆရာနှင့်ကျောင်းသားအချိုး
၁	ပေါက်ခေါင်း	၅၀	၃၁၉	၃၅၃၆	၁:၁၁
	မြို့နယ်ချုပ်	၅၀	၃၁၉	၃၅၃၆	၁:၁၁

(၆) အမကကျောင်းများ

စဉ်	ကျောင်းအရေအတွက်	ဆရာ/ ဆရာမ ဦးရေ	ကျောင်းသား/ သူဦးရေ	ဆရာနှင့် ကျောင်းသား အချိုး
၁	၁၁၀	၄၄၃	၃၁၂၈	၁:၇

(ဂ) မူလတန်းကြိုကျောင်း

စဉ်	ကျောင်းအမည်	တည်နေရာ	ဆရာ/ ဆရာမ ဦးရေ	ကျောင်းသား/ သူဦးရေ	အချိုး
၁	ထ-တောင်လည်	တောင်လည်	၂	၂၄	၁:၁၂
၂	ထ-အိုးဘိုကုန်း	အမှတ် (၅)	၂	၃၀	၁:၁၅
၃	ထခွဲ-န/ကြို့ကုန်း	အနောက်ကြို့ကုန်း	၁	၈	၁:၈
၄	ထခွဲ-ဓမ္မသော်	ဓမ္မသော်	၁	၁၂	၁:၁၂
၅	လ-အမှတ် (၁)	အမှတ် (၁)	၂	၃၄	၁:၁၇
၆	လခွဲ-ငါးမြွေဇင်း	ငါးမြွေဇင်း	၁	၁၀	၁:၁၀
၇	လခွဲ-မြောက်လက်ကြီး	မြောက်လက်ကြီး	၁	၁၃	၁:၁၃
၈	လခွဲ-ထန်းတပင်	ထန်းတပင်	၁	၇	၁:၇
၉	လခွဲ-ကောင်းစိ	ကောင်းစိ	၁	၇	၁:၇
၁၀	လခွဲ-အုတ်ဖို	အုတ်ဖို	၁	၃	၁:၃
၁၁	မူလွန်-ဝက်တိုး	ဝက်တိုး	၁	၁၈	၁:၁၈
၁၂	မူလွန်-တာကောက်	တာကောက်	၁	၃	၁:၃
၁၃	မူလွန်-ပဇင်ကျယ်	ပဇင်ကျယ်	၂	၁၈	၁:၉
၁၄	မူလွန်-ငါးခုအိုင်	ငါးခုအိုင်	၂	၁၇	၁:၉
၁၅	မူလွန်-မြို့တောင်	မြို့တောင်	၁	၄	၁:၄
၁၆	မူလွန်-အလယ်ရွာ	အလယ်ရွာ	၁	၅	၁:၅
၁၇	မူလွန်-အိုင်ဇောက်	အိုင်ဇောက်	၂	၃၂	၁:၁၆
၁၈	မူလွန်-ချောင်းခွကြီး	ချောင်းခွကြီး	၁	၁၄	၁:၁၄
၁၉	မူလွန်-ပေါင်းစပါး	ပေါင်းစပါး	၁	၁၈	၁:၁၈
၂၀	မူလွန်-ကံရွာ	ကံရွာ	၁	၅	၁:၅
၂၁	မူလွန်-ထန်းတောကြီး	ထန်းတောကြီး	၁	၈	၁:၈
၂၂	မူလွန်-ဝါးရုံပင်လယ်	ဝါးရုံပင်လယ်	၂	၂၀	၁:၂၀

စဉ်	ကျောင်းအမည်	တည်နေရာ	ဆရာ/ ဆရာမ ဦးရေ	ကျောင်းသား/ သူဦးရေ	အချိုး
၂၃	မူလွန်-ကျွန်းတောကြီး	ကျွန်းတောကြီး	၁	၁၀	၁:၁၀
၂၄	မူလွန်-ပေါက်တော	ပေါက်တော	၁	၈	၁:၈
၂၅	မူလွန်-ချောင်းကောင်း	ချောင်းကောင်း	၁	၃၀	၁:၃၀
၂၆	မူလွန်-ညောင်ကုန်း	ညောင်ကုန်း	၁	၁၄	၁:၁၄
၂၇	မူလွန်-ရှားစီးဖို	ရှားစီးဖို	၁	၈	၁:၈
၂၈	မူလွန်-အရှေ့မကွေ	အရှေ့မကွေ	၁	၁၀	၁:၁၀
၂၉	မူလွန်-မြောက်မကွေ	မြောက်မကွေ	၂	၈	၁:၄
၃၀	မူလွန်-ကျွဲကလေးစမ်း	ကျွဲကလေးစမ်း	၁	၄	၁:၄
၃၁	မူလွန်-ငွေတွင်းတူး	ငွေတွင်းတူး	၁	၈	၁:၈
၃၂	မ-လယ်တီ	လယ်တီ	၁	၅	၁:၅
၃၃	မ-ငှက်တော်ဦး	ငှက်တော်ဦး	၁	၆	၁:၆
၃၄	မ-သဖန်းချို	သဖန်းချို	၁	၆	၁:၆
၃၅	မ-ဗောဓိကုန်း	ဗောဓိကုန်း	၁	၅	၁:၅
၃၆	မ-ကြိုးကြာ	ကြိုးကြာ	၁	၇	၁:၇
၃၇	မ-ချောင်းခွလေး	ချောင်းခွလေး	၁	၄	၁:၄
၃၈	မ-သိုက်ကျင်းမ	သိုက်ကျင်းမ	၁	၁၂	၁:၁၂
၃၉	မ-ရွာရှည်	ရွာရှည်	၁	၁၉	၁:၁၉
၄၀	မ-ဆင်ဖြူကန်	ဆင်ဖြူကန်	၁	၇	၁:၇
၄၁	မ-သဖန်းကိုင်း	သဖန်းကိုင်း	၁	၈	၁:၈
၄၂	မ-ပေပင်ကုန်း	ပေပင်ကုန်း	၁	၁၂	၁:၁၂
၄၃	မ-ဒွရွာ	ဒွရွာ	၁	၁၁	၁:၁၁
၄၄	မ-ချောင်းခြား	ချောင်းခြား	၁	၁၀	၁:၁၀
၄၅	မ-ကုတင်ငါးဆင့်	ကုတင်ငါးဆင့်	၁	၁၀	၁:၁၀
၄၆	မ-စိုင်းဂေါင်း	စိုင်းဂေါင်း	၁	၁၀	၁:၁၀
၄၇	မ-လေသာတောင်လေး	လေသာတောင်လေး	၁	၄	၁:၄
၄၈	မ-ဂတ်အစ်ကုန်း	ဂတ်အစ်ကုန်း	၁	၈	၁:၈
၄၉	မ-ရပ်သစ်	ရပ်သစ်	၁	၁၃	၁:၁၃
၅၀	မ-ကပစ(၁၉)	ကပစ(၁၉)	၂	၃၆	၁:၁၈
မြို့နယ်ချုပ်		၅၉	၆၀၃	၁:၁၀	

(ဃ) ဘုန်းတော်ကြီးသင် ပညာရေးကျောင်း

စဉ်	ကျောင်းအမည်	တည်နေရာ	ဆရာ/ ဆရာမ ဦးရေ	ကျောင်းသား/ သူဦးရေ	အချိုး
၁	တောင်ကန်ကလေး	ကန်ကလေးရွာ	၄	၈၂	၁:၂၀
၂	ဒန်းဒေါင့်	ဒန်းဒေါင့်ရွာ	၄	၆၂	၁:၁၅
၃	လက်ခုတ်ပင်	လက်ခုတ်ပင်	၂	၂၉	၁:၁၅
၄	လဲလူ	လဲလူ	၂	၂၂	၁:၁၁
မြို့နယ်ချုပ်			၁၂	၁၉၅	၁:၁၆

(င) ကျောင်းနေအရွယ်ကလေးများ ကျောင်းအပ်နှံမှု

စဉ်	မြို့နယ်/ မြို့	(၅)နှစ်ပြည့်ကလေး			ကျောင်းအပ်နှံမှု			ကျောင်း အပ်နှံမှု %
		ကျား	မ	ပေါင်း	ကျား	မ	ပေါင်း	
၁	ပေါက်ခေါင်းမြို့နယ်	၉၀၇	၈၀၇	၁၇၁၄	၉၀၇	၈၀၇	၁၇၁၄	၁၀၀%
မြို့နယ်ချုပ်		၉၀၇	၈၀၇	၁၇၁၄	၉၀၇	၈၀၇	၁၇၁၄	၁၀၀%

(စ) တက္ကသိုလ်ဝင်တန်း အောင်မြင်မှု

စဉ်	မြို့နယ်	၂၀၁၇-၂၀၁၈ခုနှစ်				၂၀၁၈-၂၀၁၉ ခုနှစ်			
		စာရင်းရှိ	ဖြေဆို	အောင်မြင်	%	စာရင်းရှိ	ဖြေဆို	အောင်မြင်	%
၁	ပေါက်ခေါင်း	၁၂၆၅	၁၁၈၉	၄၂၉	၃၆.၀၈	၁၄၂၃	၁၃၅၂	၄၂၂	၃၁.၂၀
မြို့နယ်ချုပ်		၁၂၆၅	၁၁၈၉	၄၂၉	၃၆.၀၈	၁၄၂၃	၁၃၅၂	၄၂၂	၃၁.၂၀

(ဆ) စာတတ်မြောက်မှုရာနှုန်း

စဉ်	မြို့နယ်/ မြို့	မြို့နယ်လူ ဦးရေ	(၁၅)နှစ်အထက် လူဦးရေ	စာတတ် မြောက်ဦးရေ	စာတတ် မြောက်မှုနှုန်း
၁	ပေါက်ခေါင်း	၁၂၄၃၄၄	၁၁၄၃၂၇	၁၁၄၃၂၇	၁၀၀%
မြို့နယ် ချုပ်		၁၂၄၃၄၄	၁၁၄၃၂၇	၁၁၄၃၂၇	၁၀၀%

(ဇ) သင်ကြားမှုသင်ယူမှု အထောက်အကူပြု စာသင်ခန်းများ ဖွင့်လှစ်နိုင်မှု အခြေအနေ

(၁) အထက ကျောင်းများ

စဉ်	မြို့နယ်	အထက်တန်းကျောင်း					
		စာရင်းရှိ	Media တပ်ပြီး	3PLT တပ်ပြီး	2PLT တပ်ပြီး	1PLT တပ်ပြီး	ပေါင်း
၁	ပေါက်ခေါင်း	၈	၃	-	၁	၄	၈
	မြို့နယ် ချုပ်	၈	၃	-	၁	၄	၈

(၂) အလက ကျောင်းများ

စဉ်	မြို့နယ်	အလယ်တန်းကျောင်း					
		စာရင်းရှိ	Media တပ်ပြီး	3PLT တပ်ပြီး	2PLT တပ်ပြီး	1PLT တပ်ပြီး	ပေါင်း
၁	ပေါက်ခေါင်း	၁၃	-	-	၁	၁၂	၁၃
	မြို့နယ် ချုပ်	၁၃	-	-	၁	၁၂	၁၃

(၃) အမက ကျောင်းများ

စဉ်	မြို့နယ်	မူလတန်းကျောင်း					
		စာရင်းရှိ	Media တပ်ပြီး	3PLT တပ်ပြီး	2PLT တပ်ပြီး	1PLT တပ်ပြီး	ပေါင်း
၁	ပေါက်ခေါင်း	၁၉၆	-	-	၅	၁၉၁	၁၉၆
	မြို့နယ် ချုပ်	၁၉၆	-	-	၅	၁၉၁	၁၉၆

(ဈ) စာကြည့်တိုက်များ ဖွင့်လှစ်နိုင်မှု

စဉ်	မြို့နယ်	အုပ်ချုပ်ရေး	ပညာရေး	ပြန်ဆက်	ဘုန်ကြီးကျောင်း	အခြား	ပေါင်း
၁	ပေါက်ခေါင်း	၃	၂၇	၁၈	၁၃	၂	၆၃
မြို့နယ် ချုပ်		၃	၂၇	၁၈	၁၃	၂	၆၃

ကျန်းမာရေးကဏ္ဍ

၄၂။ ပေါက်ခေါင်းမြို့နယ်၏ ကျန်းမာရေးကဏ္ဍဆိုင်ရာ အချက်အလက်များမှာ အောက်ပါအတိုင်းဖြစ်ပါသည်-

(က) ဆေးရုံများ

စဉ်	ဆေးရုံအမည်	တည်နေရာ	အစိုးရ/ပုဂ္ဂလိက	ကုတင်အရေအတွက်
၁	မြို့နယ်ဆေးရုံ	အမှတ်(၁)ရပ်ကွက်	အစိုးရ	၂၅
၂	တိုက်နယ်ဆေးရုံတောင်လည်	တောင်လည်	အစိုးရ	၁၆
၃	တိုက်နယ်ဆေးရုံကံကျင်း	ကံကျင်း	အစိုးရ	၁၆
၄	တိုက်နယ်ဆေးရုံဓမ္မသော်	ဓမ္မသော်	အစိုးရ	၁၆
မြို့နယ် ချုပ်		၄		၇၃

(ခ) ဆေးပေးခန်းများ

မရှိပါ ။

(ဂ) ကျေးလက်ကျန်းမာရေးဌာန/ဌာနခွဲ

စဉ်	ကျေးလက်ကျန်းမာရေး ဌာနအမည်	တည်နေရာ
၁	မြို့မ	အမှတ်(၁)ရပ်ကွက်
၂	တောင်လည်	တောင်လည်
၃	ငါးခုအိုင်	ငါးခုအိုင်
၄	ဓမ္မသော်	ဓမ္မသော်
၅	ကံကျင်း	ကံကျင်း
၆	ညောင်ကုန်း	ညောင်ကုန်း
၇	လေသာတောင်	လေသာတောင်
၈	အလယ်ရွာ	အလယ်ရွာ
	စုစုပေါင်း (၈)ခု	
စဉ်	ကျေးလက်ကျန်းမာရေး ဌာနခွဲအမည်	တည်နေရာ
၁	ချောင်းဖြောင့်	ချောင်းဖြောင့်
၂	ဖလံပင်	ဖလံပင်
၃	အရှေ့မကွေ	အရှေ့မကွေ
၄	ပေါ်လံကြီး	ပေါ်လံကြီး
၅	ရွှေတောင်ငွေတောင်	ရွှေတောင်ငွေတောင်
၆	ညောင်ဝန်း	ညောင်ဝန်း
၇	ညောင်ပင်အင်း	ညောင်ပင်အင်း
၈	ချောင်းကောင်း	ချောင်းကောင်း
စဉ်	ကျေးလက်ကျန်းမာရေး ဌာနအမည်	တည်နေရာ
၉	ကြို့ပင်ဝိုင်း	ကြို့ပင်ဝိုင်း
၁၀	အောင်မြင်ကုန်း	အောင်မြင်ကုန်း
၁၁	နတ္ထလင်းစု	နတ္ထလင်းစု
၁၂	မြောက်မကွေ	မြောက်မကွေ

စဉ်	ကျေးလက်ကျန်းမာရေး ဌာနအမည်	တည်နေရာ
၁၃	ထန်းတပင်	ထန်းတပင်
၁၄	ဥသျှစ်ကုန်း	ဥသျှစ်ကုန်း
၁၅	ကော့မ	ကော့မ
၁၆	ချောင်းခွကြီး	ချောင်းခွကြီး
၁၇	ပဇင်ကြယ်	ပဇင်ကြယ်
၁၈	ထုံးတောင်	ထုံးတောင်
၁၉	သစ်ဆိမ့်ပင်	သစ်ဆိမ့်ပင်
၂၀	သစ်ငုတ်တို	သစ်ငုတ်တို
၂၁	ဂွမြောင်	ဂွမြောင်
၂၂	ကျွန်းတောကြီး	ကျွန်းတောကြီး
၂၃	ဥသျှစ်ကျော	ဥသျှစ်ကျော
၂၄	မြို့တောင်	မြို့တောင်
၂၅	ဆူးပုတ်ကုန်း	ဆူးပုတ်ကုန်း
၂၆	ကောင်းစီ	ကောင်းစီ
၂၇	တာကောက်	တာကောက်
၂၈	အုတ်ဖို	အုတ်ဖို
၂၉	ဒလမဲ	ဒလမဲ
၃၀	အိုင်ဇောက်	အိုင်ဇောက်
၃၁	သစ်ပုတ်	သစ်ပုတ်
စဉ်	ကျေးလက်ကျန်းမာရေးဌာနအမည်	တည်နေရာ
၃၂	ကြူဝတ်	ကြူဝတ်
၃၃	ရေသာပြင်ဦး	ရေသာပြင်ဦး
၃၄	လေသာတောင်လေး	လေသာတောင်လေး
၃၅	သရက်တပင်	သရက်တပင်
၃၆	အိုးတင်းကုန်း	အိုးတင်းကုန်း
၃၇	ရပ်သစ်	ရပ်သစ်
၃၈	တောင်ပြောက်	တောင်ပြောက်
	စုစုပေါင်း(၃၈)	

(ဃ) ကျန်းမာရေးစောင့်ရှောက်မှု

စဉ်	မြို့နယ်	လူဦးရေ	ဆရာဝန်မှ ကျန်းမာရေး စောင့်ရှောက်မှုနှုန်း		သူနာပြုမှ ကျန်းမာရေး စောင့်ရှောက်မှုနှုန်း		လက်ထောက် ကျန်းမာရေးမှူးမှ ကျန်းမာရေး စောင့်ရှောက်မှုနှုန်း	
			ဆရာဝန် ဦးရေ	ဆရာဝန် နှင့် လူဦးရေ အချိုး	သူနာပြု ဦးရေ	သူနာပြုနှင့် လူဦးရေ အချိုး	လ/ထ ကျန်းမာ ရေးမှူး ဦးရေ	လ/ထ ကျန်းမာ ရေးမှူးနှင့် လူဦးရေ အချိုး
၁	ပေါက်ခေါင်း	၁၂၄၃၄၄	၇	၁: ၁၇၇၆၃	၂၁	၁: ၅၉၂၁	၅	၁: ၂၄၈၆၈
	မြို့နယ် ချုပ်	၁၂၄၃၄၄	၇	၁: ၁၇၇၆၃	၂၁	၁: ၅၉၂၁	၅	၁: ၂၄၈၆၈

(င) ဒေသတွင်းအများဆုံးဖြစ်တတ်သောရောဂါများ

စဉ်	မြို့နယ်	ရောဂါအမျိုးအစား									
		ငှက်ဖျား		ဝမ်း လျှော		တီဘီ		ဝမ်းကိုက်		အသည်း ရောင်	
		ဖြစ်	သေ	ဖြစ်	သေ	ဖြစ်	သေ	ဖြစ်	သေ	ဖြစ်	သေ
၁	ပေါက်ခေါင်း	၃	-	၇၃၄	-	၁၂၁	-	၇၁	-	၄	-
	မြို့နယ် ချုပ်	၃	-	၇၃၄	-	၁၂၁	-	၇၁	-	၄	-

(စ) HIV/AIDS -ရောဂါ ဖြစ်ပွား/ သေဆုံးဦးရေ

စဉ်	မြို့နယ်/ မြို့	၂၀၁၈ ခုနှစ်၊ ဧပြီလမှ စက်တင်ဘာလထိ		၂၀၁၈-၂၀၁၉	
		ဖြစ်	သေ	ဖြစ်	သေ
၁	မြို့နယ်	၁၂	-	၅	-
	မြို့နယ်ချုပ်	၁၂	-	၅	-

(ဆ) ကျန်းမာရေးဆိုင်ရာ အညွှန်းကိန်းများ

စဉ်	မြို့နယ်	မိခင် ဦးရေ	ကလေး ဦးရေ	လူ(၁၀၀၀)လျှင်			
				မွေးနှုန်း	မိခင်သေနှုန်း	မွေကင်းစ ကလေးသေနှုန်း	ကိုယ်ဝန်ပျက်နှုန်း
၁	ပေါက်ခေါင်း	၁၄၅၀	၁၁၉၅	၇.၂၂	၈၃.၆	၃.၂၈	၃.၂၃
	မြို့နယ်ချုပ်	၁၄၅၀	၁၁၉၅	၇.၂၂	၈၃.၆	၃.၂၈	၃.၂၃

လူမှုရေးအသင်းအဖွဲ့များ

၄၃။ ပေါက်ခေါင်းမြို့နယ်ရှိ လူမှုရေးအသင်းအဖွဲ့များ ဆိုင်ရာ အချက် အလက်များမှာ အောက်ပါအတိုင်းဖြစ်ပါသည်-

(က) INGO

မရှိပါ။

(ခ) NGO (ဦးရေ)

စဉ်	မြို့နယ်	အမျိုးသမီး ရေးရာ	မိခင်/ကလေး အသင်း	စစ်မှုထမ်း ဟောင်း	ကြက်ခြေနီ	အရန်မီးသတ်
၁	ပေါက်ခေါင်း	၁၆၀၇၃	၁၂၆၈၉	၁၇၃	၅၅၆	၈၆၂
	မြို့နယ်ချုပ်	၁၆၀၇၃	၁၂၆၈၉	၁၇၃	၅၅၆	၈၆၂

အခန်း(၈)

ဘာသာရေးဆိုင်ရာအချက်အလက်များ

ဗုဒ္ဓဘာသာဆိုင်ရာ အဆောက်အဦများနှင့် သာသနာဝင်ပုဂ္ဂိုလ်များ

၄၅။ ပေါက်ခေါင်းမြို့နယ်ရှိဗုဒ္ဓဘာသာဆိုင်ရာအဆောက် အဦ များ နှင့် သာသနာဝင်ပုဂ္ဂိုလ်များဆိုင်ရာ အချက်အလက်များအား အောက်ပါ အတိုင်း ဖော်ပြအပ်ပါသည်-

(က) သာသနိကအဆောက်အဦများ

စဉ်	မြို့နယ်/ မြို့	ဘုရား	စေတီ	ပုထိုး	ဘုန်းကြီး ကျောင်း	သီလ ရှင်ကျောင်း	ဓမ္မာရုံ
၁	ပေါက်ခေါင်း	-	၃၄	-	၂၅	၂	၁
	မြို့နယ်ချုပ်	-	၃၄	-	၂၅	၂	၁

(ခ) ရဟန်းသံဃာနှင့်သီလရှင်များ

စဉ်	မြို့နယ်/ မြို့	ရဟန်း	သာမဏေ	သီလရှင်
၁	ပေါက်ခေါင်း	၄၂၀	၁၃၀	၃၀
	မြို့နယ်ချုပ်	၄၂၀	၁၃၀	၃၀

(ဂ) ထင်ရှားသည့်ဘုရား၊စေတီနှင့်ပုထိုးများ

စဉ်	မြို့နယ်	ဘုရား၊စေတီ၊ပုထိုးအမည်	တည်နေရာ
၁	ပေါက်ခေါင်း	လေးမျက်နှာစေတီ	အမှတ်(၃)
၂		ရွှေသလွန်စေတီ	မြို့ကုန်းရွာရွာထောင်အုပ်စု
	မြို့နယ်ချုပ်	၂	၂

(ဃ) ထင်ရှားသည့်ဘုန်းတော်ကြီးကျောင်းများ မရှိပါ။

အခြားဘာသာရေးအဆောက်အဦများ

၄၆။ ပေါက်ခေါင်းမြို့နယ်ရှိ အခြားဘာသာရေးအဆောက်အဦများနှင့် ဆိုင်သော အချက်အလက်များမှာ အောက်ပါအတိုင်း ဖြစ်ပါသည်-

စဉ်	မြို့နယ်/ မြို့	ခရစ်ယာန်		အစ္စလာမ်		ဟိန္ဒူ ဘုရားကျောင်း		တရုတ် ဘုရားကျောင်း	
		မြို့	ကျေးလက်	မြို့	ကျေးလက်	မြို့	ကျေးလက်	မြို့	ကျေးလက်
၁	ပေါက်ခေါင်း	၂	၃၂	၁	-	-	-	-	-
	မြို့နယ်ချုပ်	၂	၃၂	၁	-	-	-	-	-

သမိုင်းဝင်ထင်ရှားသော အဆောက်အဦနှင့်နေရာများ

၄၇။ ပေါက်ခေါင်းမြို့နယ်ရှိသော သမိုင်းဝင်ထင်ရှားသော အဆောက်အဦ နှင့် နေရာများ မရှိပါ။

အခန်း(၉)

ဒေသဖွံ့ဖြိုးရေးဆိုင်ရာအချက်အလက်များ

ဒေသဖွံ့ဖြိုးရေးလုပ်ငန်းများ ဆောင်ရွက်နိုင်မှုအခြေအနေ

၄၈။ ပေါက်ခေါင်းမြို့နယ်၏ဒေသဖွံ့ဖြိုးရေးလုပ်ငန်းများ ဆောင်ရွက်မှု အခြေ အနေမှာ အောက်ပါအတိုင်းဖြစ်ပါသည်-

(က) ကျေးလက်ဒေသဖွံ့ဖြိုးတိုးတက်ရေးဦးစီးဌာနမှ ဆောင်ရွက်သည့် လုပ်ငန်းများ

(၁) မြို့- ကျေးလက်၊ ကျေးရွာချင်းဆက်လမ်းများ

စဉ်	လမ်းအရေအတွက်	အရှည်(မိုင်/မာလုံ)	အမျိုးအစား							
			ကတ္တရာ		ကျောက်ချော		မြေသား		ဂံ	
			အရေအတွက်	မိုင်/မာလုံ	အရေအတွက်	မိုင်/မာလုံ	အရေအတွက်	မိုင်/မာလုံ	အရေအတွက်	မိုင်/မာလုံ
၁	၁၁	၁၆/၅.၀၉၉	-	-	၅	၂/၀	၂	၂/၆.၅	၄	၁၁/၆.၅၉၉
မြို့နယ်ချုပ်	၁၁	၁၆/၅.၀၉၉	-	-	၅	၂/၀	၂	၂/၆.၅	၄	၁၁/၆.၅၉၉

(၂) တံတားများ

စဉ်	တံတားအမည်	အရှည်(ပေ)	အမျိုးအစား	ဆောက်လုပ်မှုပုံစံ	
				အသစ်	ပြင်ထိန်း
၁	ငါးမြေဇင်းတံတား	၂၂၀	ကွန်ကရစ်	အသစ်	
၂	မြောက်မကွေတံတား	၃၀	ကွန်ကရစ်	အသစ်	
၃	အုန်းရင်းတံတား	၁၁၀	သစ်သား		ပြင်ထိန်း
၄	ခွက်မတံတား	၆၀	သစ်သား		ပြင်ထိန်း
မြို့နယ်ချုပ်		၄			

(၃) သောက်သုံးရေရရှိရေးလုပ်ငန်း

စဉ်	လုပ်ငန်းတည် နေရာ	အမျိုးအစားနှင့်အတိုင်းအတာ					အကျိုးပြု အိမ်ခြေ
		ရေကန်	ရေ တွင်း	အဝီစိ တွင်း	လျှို ပိတ်	မြစ်ရေ တင်	
၁	ကျောက်မြောင်း	-	၁	-	-	-	၂၂
၂	ကျွန်းတောကြီး	-	၁	-	-	-	၁၆၃
၃	ဒိုးနွယ်	-	၁	-	-	-	၁၀၆
၄	ပေါင်းစပါး	၁	-	-	-	-	၁၄၅
၅	အောင်မြင်ကုန်း	-	၁	-	-	-	၇၅၃
၆	ဓမ္မသော်	-	၁	-	-	-	၁၄၀၆
၇	သောင်းဆည်	၁	-	-	-	-	၂၅၀
၈	ကျွဲကလေးစမ်း	၁	-	-	-	-	၅၆၂
၉	ကွမ်းအုံစု	၁	-	-	-	-	၄၁၅
၁၀	ရွဲကွင်း	၁	-	-	-	-	၃၁၃
၁၁	တာကောက်	၁	-	-	-	-	၈၈၁
၁၂	ပုလု	၁	-	-	-	-	၆၁
၁၃	တောင်ပျောက်		၁	-	-	-	၁၁၀
၁၄	အလယ်ရွာ	-	၁	-	-	-	၁၁၇
မြို့နယ်ချုပ်		၇	၇	-	-	-	၅၃၀၄

(၄) လျှပ်စစ်မီးလင်းရေးလုပ်ငန်း

စဉ်	လုပ်ငန်းတည်နေရာ	ဆောင်ရွက်သည့်နည်းလမ်း						အကျိုးပြုအိမ်ခြေ
		မဟာဓါတ်အား	မီးစက်	နေရောင်ခြည်	လေ	ရေအား	ဇီဝ	
၁	စလွန်စမ်း	-	-	-	-	-	ဇီဝ	၈၂
၂	လဲလူ	-	-	-	-	-	။	၄၂
၃	လက်ခုတ်ပင်	-	-	-	-	-	။	၄၆
၄	ညောင်ပင်သာ	-	-	-	-	-	။	၁၈၃
၅	အိုင်ဝိုင်း	-	-	-	-	-	။	၆၁
၆	ဂတ်အစ်ကုန်း	-	-	-	-	-	။	၁၄၉
၇	အိုးတင်းကုန်း	-	-	-	-	-	။	၁၆၁
၈	မြောက်ရွှေလောင်း	-	-	-	-	-	။	၉၅
၉	ရေသာပြင်ဦး	-	-	-	-	-	။	၈၅
၁၀	ပိတောက်ကျော(န)	-	-	-	-	-	။	၄၆
၁၁	လယ်သာ	-	-	-	-	-	။	၁၀၁
မြို့နယ်ချုပ်		-	-	-	-	-	။	၁၀၅၁

(၅) မြစ်မီးရောင်ကျေးရွာစီမံကိန်းလုပ်ငန်း

စဉ်	ကျေးရွာအမည်	အိမ်ခြေ	အိမ်ထောင်စု	ခွင့်ပြုငွေကျပ်(သိန်း)
၁	ဒွရွာ	၁၃၅	၅၆၁	၃၀၀
၂	ချောင်းခွကြီး	၂၂၆	၇၀၅	၃၀၀
၃	ဒိုးနွယ်	၁၃၇	၅၃၂	၃၀၀
၄	မကျိုးပင်(မ)	၁၁၂	၄၅၅	၃၀၀
မြို့နယ်ချုပ်		၆၁၀	၂၂၅၃	၁၂၀၀

(၆) ကျေးလက်အိမ်ယာဖွံ့ဖြိုးရေးလုပ်ငန်း

မရှိပါ။

(၇) ကျေးလက်အိမ်သာလုပ်ငန်း

မရှိပါ။

(ခ) အစိုးရနှင့်ပြည်သူ့ဆောင်ရွက်သည့် ဒေသဖွံ့ဖြိုးရေး လုပ်ငန်းများ

စဉ်	လုပ်ငန်း အမည်	အရွယ် အစား / အရှည်	ကုန်ကျငွေ			ငြီးစီး ရက်
			အစိုးရ	ပြည်သူ	ပေါင်း	
၁	အောင်ချမ်းသာရွာသစ်ရွာ တွင်းလမ်းမြေနှိခင်းခြင်း	၂၄၀၀'x ၁၀'x ၉"	၁၀	၂.၀၀	၁၂	၁.၃.၂၀၁၉
၂	ဒလဲရွာတွင်းလမ်းမြေနှိ ခင်းခြင်း	၂၇၈၅'x ၁၀'x ၉"	၁၀	၂.၀၀	၁၂	၁၁.၄.၂၀၁၉
၃	ပဇင်ကြယ်ရွာတွင်းလမ်းမြေနှိ ခင်းခြင်း	၂၉၄၀'x ၁၀'x ၉"	၁၀	၂.၆၁	၁၂.၆၁	၈.၄.၂၀၁၉
၄	နတ္တလင်းရွာတွင်းလမ်း မြေနှိခင်းခြင်း	၃၄၇၀'x ၁၀'x ၆"	၁၀	-	၁၀	၁၂.၄.၂၀၁၉
၅	ကုတင်ငါးဆင့်ရွာတွင်း လမ်းမြေနှိခင်းခြင်း	၂၇၈၅'x ၁၀'x ၉"	၁၀	၂.၀၀	၁၂	၁၁.၄.၂၀၁၉
၆	ချောင်းခွကြီးရွာတွင်း လမ်းမြေနှိခင်းခြင်း	၂၉၀၀'x ၁၀'x ၉"	၁၀	၂.၅၀	၁၃	၁.၃.၂၀၁၉
၇	ကြူဝတ်ရွာတွင်းတိမ်တူး ဖော်ခြင်း	၂" ၀ x ၂၅၀"	၁၀	၂.၀၀	၁၂	၂၈.၃.၂၀၁၉
၈	ပေါင်းစပါးရွာတွင်းလမ်း မြေနှိခင်းခြင်း	၂၇၈၀'x ၁၀'x ၉"	၁၀	၂.၀၀	၁၂	၂၃.၃.၂၀၁၉
၉	ပုံမင်းခုံရွာတွင်းလမ်းမြေနှိခင်း ခြင်း	၂၇၅၀'x ၁၀'x ၉"	၁၀	၂.၅၀	၁၂.၅၀	၃၀.၃.၂၀၁၉
၁၀	ထောင်ရရွာတွင်းလမ်း	၂၇၀၀'x ၁၀'x ၉"	၁၀	၃.၀၀	၁၃	၁၁.၄.၂၀၁၉

	မြေနှိခင်းခြင်း				
--	-----------------	--	--	--	--

စဉ်	လုပ်ငန်း အမည်	အရွယ် အစား / အရှည်	ကုန်ကျငွေ			ငြီးစီး ရက်
			အစိုးရ	ပြည်သူ	ပေါင်း	
၁၁	ရွာပုရွာတွင်းလမ်းမြေ နှိခင်းခြင်း	၃၂၆၀'x ၁၀'x ၉"	၁၀	၃.၀၀	၁၃	၁၁.၄.၂၀၁၉
၁၂	မိုးမညို(မ)ရွာတွင်း လမ်းမြေနှိခင်းခြင်း	၃၂၉၀'x ၁၀'x ၆"	၁၀	၂.၅၀	၁၂.၅၀	၁၀.၄.၂၀၁၉
၁၃	သိုက်ချောင်းရွာတွင်း လမ်းမြေနှိခင်းခြင်း	၁၅၄၀'x ၁၀'x ၆"	၁၀	၂.၀၀	၁၂	၁၁.၄.၂၀၁၉
၁၄	ချောင်းဖြောင့်ရွာတွင်း လမ်းမြေနှိခင်းခြင်း	၂၆၀၀'x ၁၀'x ၉"	၁၀	၂.၀၀	၁၂	၁၁.၄.၂၀၁၉
	မြို့နယ်ချုပ်		၁၄၀.၀၀	၃၀.၁၁	၁၇၀.၁၁	

မြို့ပြစီမံကိန်း (Town Plan)နှစ်(၃၀)အတွက် မြေအသုံးချမှုဆိုင်ရာ လျာထားချက်

၄၉။ မြို့ပြစီမံကိန်း (Town Plan) နှစ်(၃၀)အတွက် မြေအသုံး ချမှုဆိုင်ရာ လျာထားချက်မှာ အောက်ပါအတိုင်းဖြစ်ပါသည်-

စဉ်	မြို့နယ်	လျာထား မြေဧကပေါင်း	လျာထားမည့် မြေကွက်ပေါင်း	မှတ်ချက်
၁	ပေါက်ခေါင်း	၁၂၁ . ၂၆	၁၄၉၄	
	မြို့နယ်ချုပ်	၁၂၁ . ၂၆	၁၄၉၄	

အခန်း(၁၀)

အထွေထွေ

၅၀။ အခြားတင်ပြလိုသောအချက်များ မရှိပါ။

နိဂုံး

၅၁။ ပေါက်ခေါင်းမြို့နယ်၏ ဒေသဆိုင်ရာအချက်အလက်များကို ဌာန ဆိုင်ရာများမှပေးပို့သော အချက်အလက်များ၊ ဒေသဆိုင်ရာ အချက် အလက်စာစောင်များ၊ မှတ်တမ်းများအပေါ်တွင် အခြေခံ လျက် အကျဉ်းချုံးပြုစုထားခြင်းဖြစ်ပါသည်။ ဒေသဆိုင်ရာ အချက် အလက် များအားမှတ်တမ်း တင်စုစည်းတင်ပြခြင်းအားဖြင့် ပေါက်ခေါင်းမြို့နယ် တစ်ခုလုံး၏ အချက်အလက်နှင့် ဖွံ့ဖြိုးတိုးတက်မှု အခြေအနေများကို လေ့လာသိရှိနိုင်ပြီး မိမိတို့၏လုပ်ငန်းများကို အထောက်အကူ ပြုမည် ဖြစ်ပါကြောင်း တင်ပြအပ်ပါသည်။

ခေတ္တမြို့နယ်အုပ်ချုပ်ရေးမှူး
မြို့နယ်အထွေထွေအုပ်ချုပ်ရေးဦးစီးဌာန
ပေါက်ခေါင်းမြို့နယ်

ရက်စွဲ၊ ၂၀၁၉ ခုနှစ်၊ စက်တင်ဘာလ (၃၀) ရက်

