

မန္တလေးတိုင်းဒေသကြီး  
ရမည်းသင်းခရိုင်  
မြို့နယ်အထွေထွေအုပ်ချုပ်ရေးဦးစီးဌာန

ပျော်ဘွယ်မြို့နယ်  
ဒေသဆိုင်ရာအချက်အလက်များ

ရက်စွဲ၊ ၂၀၁၉ ခုနှစ်၊ ဒီဇင်ဘာ လ ( ၂၄ ) ရက်

စဉ်	အကြောင်းအရာ	စာမျက်နှာ	
		မှ	ထိ
	မြေပုံ		
	<b>အခန်း(၁)</b> <b>နိဒါန်း နှင့် ဒေသသမိုင်း</b>		
၁။	နိဒါန်း	၁	၁
၂။	ဒေသသမိုင်းအကျဉ်း	၂	၂
	<b>အခန်း(၂)</b> <b>ပထဝီဝင်အနေအထား</b>		
၃။	တည်နေရာနှင့် အကျယ်အဝန်း	၂	၂
၄။	နယ်နိမိတ်	၃	၃
၅။	မြေမျက်နှာသွင်ပြင်	၃	၃
၆။	ရေဆင်း	၃	၃
၇။	ပင်လယ်ရေမျက်နှာပြင်အထက်အမြင့်	၃	၃
	<b>အခန်း(၃)</b> <b>ရာသီဥတုနှင့်သဘာဝပတ်ဝန်းကျင်</b>		
၈။	ရာသီဥတု	၄	၄
၉။	သဘာဝပေါက်ပင်	၄	၄
၁၀။	တောရိုင်းတိရစ္ဆာန်များ	၅	၅
၁၁။	သဘာဝပတ်ဝန်းကျင်လက်ရှိအခြေအနေ	၅	၅
၁၂။	သဘာဝပတ်ဝန်းကျင်ထိန်းသိမ်းရေးလုပ်ငန်းများ	၅	၆
၁၃။	သဘာဝဘေးအန္တရာယ် ကျရောက်မှု	၆	၆
	<b>အခန်း(၄)</b> <b>လူဦးရေဆိုင်ရာအချက်အလက်များ</b>		
၁၄။	နေထိုင်သည့်တိုင်းရင်းသားလူမျိုးစုများ	၇	၇
၁၅။	အိမ်ခြေ ၊ အိမ်ထောင်စုနှင့်လူဦးရေ (က)အိမ်ခြေ/အိမ်ထောင်စု (ခ),လူဦးရေ	၈	၈

စဉ်	အကြောင်းအရာ	စာမျက်နှာ	
		မှ	ထိ
၁၆။	လူဦးရေတိုးနှုန်းနှင့် ကျား/မ အချိုး (က)လူဦးရေတိုးနှုန်းနှင့်ကျား/မ အချိုး (ခ)မွေးဖွား၊သေဆုံး၊ပြောင်းဝင်၊ပြောင်းထွက်လူဦးရေ	၉	၉
၁၇။	ကိုးကွယ်သည့်ဘာသာ	၉	၉
၁၈။	နိုင်ငံခြားသားများနေထိုင်မှု	၁၀	၁၀
	<b>အခန်း(၅) အုပ်ချုပ်ရေးဆိုင်ရာအချက်အလက်များ</b>		
၁၉။	အုပ်ချုပ်ရေးနယ်မြေ ဖွဲ့စည်းမှု	၁၀	၁၀
၂၀။	<b>ရွေးကောက်ပွဲဆိုင်ရာ ကိစ္စရပ်များ</b> (က)မြို့နယ်ရွေးကောက်ပွဲကော်မရှင်အဖွဲ့ခွဲ အဖွဲ့ဝင်စာရင်း (ခ) ဆန္ဒမဲပေးပိုင်ခွင့်ရှိသူဦးရေ (ဂ) နိုင်ငံရေးပါတီများ (ဃ)ရွေးချယ်ခံရသောလွှတ်တော်ကိုယ်စားလှယ်များ	၁၁	၁၃
	<b>အခန်း(၆) စီးပွားရေးဆိုင်ရာ အချက်အလက်များ</b>		
၂၁။	စီးပွားရေးဆိုင်ရာ ခြုံငုံသုံးသပ်ချက်	၁၃	၁၃
၂၂။	မြေအသုံးချမှု	၁၄	၁၅
၂၃။	<b>ဆည်မြောင်းတာဝန်များနှင့်ဆည်ရေသောက်ဧရိယာ</b> (က) ကိုယ့်အားကိုယ်ကိုးဆည်များ (ခ) မြစ်ရေတင်စီမံကိန်းများ (ဂ) တာဝန်များ/ရေထိန်းတံခါးများ	၁၅	၁၇
၂၄။	<b>စိုက်ပျိုးရေးလုပ်ငန်း</b> (က) အဓိကသီးနှံ(၁၀)မျိုး စိုက်ပျိုးထုတ်လုပ်မှု (ခ) နှစ်ရှည်သီးနှံစိုက်ပျိုးမှုအခြေအနေ (ဂ) အခြားဈေးကွက်ဝင်သီးနှံများစိုက်ပျိုးထုတ်လုပ်မှု (ဃ) လယ်ယာသုံးစက်ကိရိယာ သုံးစွဲမှုအခြေအနေ (င)လယ်ယာသုံးထယ်၊ထွန်နှင့်ကျွဲ၊နွားကောင်ရေ (စ) ဒေသတွင်းဆန်ဖူလုံမှုရာခိုင်နှုန်း (ဆ) ဒေသတွင်းဆီဖူလုံမှုရာခိုင်နှုန်း	၁၇	၂၂

စဉ်	အကြောင်းအရာ	စာမျက်နှာ	
		မှ	ထိ
၂၅။	မွေးမြူရေးလုပ်ငန်း (က) မွေးမြူရေးဇုန်များ (ခ) မြို့နယ်မွေးမြူရေး(ကောင်ရေ) (ဂ) မြို့နယ်အသားထုတ်လုပ်မှု(ပိဿာ) (ဃ) မြို့နယ်ကြက်/ဘဲ/ငှက်ထုတ်လုပ်မှု(လုံး) (င) မြို့နယ်နို့ထွက်ပစ္စည်းထုတ်လုပ်မှု (စ) မြို့နယ်ငါးပစ္စုန်မွေးမြူမှုအခြေအနေ (ဆ) ရေချို၊ ရေငန်ငါးဖမ်းလုပ်ငန်းမှအသားထုတ်လုပ်မှု	၂၂	၂၄
၂၆။	စက်မှုလက်မှုလုပ်ငန်း (က) စက်မှုဇုန်များ (ခ) မြို့နယ်ရှိစက်ရုံများ (ဂ) မြို့နယ်ရှိအလုပ်ရုံများ (ဃ) အိမ်တွင်းစက်မှုလက်မှုလုပ်ငန်းများ	၂၄	၂၅
၂၇။	သစ်တောလုပ်ငန်းဆောင်ရွက်မှုအခြေအနေ (က) သစ်တောများ (ခ) စီးပွားဖြစ်သစ်တောစိုက်ခင်း (ဂ) သစ်ထုတ်လုပ်မှု (ဃ) သစ်တောထွက်ပစ္စည်းများ	၂၅	၂၆
၂၈။	တွင်းထွက်ပစ္စည်းထုတ်လုပ်မှုလုပ်ငန်း (က) ဓာတ်သတ္တုတူးဖော်ထုတ်လုပ်မှု (ခ) ကျောက်မျက်တူးဖော်ထုတ်လုပ်မှု	၂၇	၂၇
၂၉။	စွမ်းအင်နှင့်လျှပ်စစ်ဓာတ် (က) ဓာတ်ဆီ/ဒီဇယ် အရောင်းဆိုင်များ (ခ) သဘာဝဓာတ်ငွေ့အရောင်းဆိုင်များ	၂၇	၂၉
၃၀။	ပို့ဆောင်ရေးနှင့်လမ်းပန်းဆက်သွယ်ရေး (က) လေကြောင်းလမ်း (ခ) ရေကြောင်းလမ်း (ဂ) ရထားလမ်းနှင့်ဘူတာရုံများ (ဃ) ကားဂိတ်များ	၂၉	၃၁

စဉ်	အကြောင်းအရာ	စာမျက်နှာ	
		မှ	ထိ
၃၁။	မြို့နယ်လမ်းဦးစီးဌာနလုပ်ငန်းများ (က) ကားလမ်းများ (ခ) မြို့နယ်ချင်းဆက်လမ်းများ (ဂ) တံတားများ (ဃ) လမ်း၊ တံတားသုံးစက်ကိရိယာများ (င) လမ်း၊ တံတားအသုံးပြုခကောက်ခံသည့်လုပ်ငန်း	၃၁	၃၄
၃၂။	ဟိုတယ်နှင့်ခရီးသွားလုပ်ငန်း (က) ဟိုတယ်၊ မိုတယ်၊ အင်း၊ တည်းခိုခန်း (ခ) ကမ်းခြေ/ အပန်းဖြေနေရာ	၃၄	၃၄
၃၃။	သမဝါယမအသင်းများ	၃၅	၃၅
၃၄။	စီးပွားရေးဆိုင်ရာ အခြေခံအဆောက်အအုံများ (က) ကုမ္ပဏီ၊ ကုန်စည်ဒိုင်၊ ပွဲရုံ၊ ဈေးနှင့်ကုန်တိုက်များ (ခ) ဘဏ်များ (ဂ) စတိုးဆိုင်နှင့်အရောင်းဆိုင်များ	၃၅	၄၅
၃၅။	စည်ပင်သာယာရေးလုပ်ငန်းများ (က) ဈေးလုပ်ငန်း (ခ) သောက်သုံးရေရရှိရေးလုပ်ငန်း (ဂ) သန့်ရှင်းရေးလုပ်ငန်း (ဃ) လမ်း၊ တံတားလုပ်ငန်း	၄၅	၄၉
၃၆။	ပုံနှိပ်လုပ်ငန်းနှင့် မီဒီယာလုပ်ငန်းများ (က) ပုံနှိပ်လုပ်ငန်းနှင့် တေးသံသွင်း၊ ဗွီဒီယို (ခ) မီဒီယာလုပ်ငန်းများ	၅၀	၅၀
၃၇။	ပြည်တွင်း အသားတင်ထုတ်လုပ်မှုနှင့်ဝန်ဆောင်မှု တန်ဖိုး	၅၁	၅၁
၃၈။	လူတစ်ဦးချင်းဝင်ငွေ	၅၁	၅၁
၃၉။	အသက်မွေးဝမ်းကြောင်းလုပ်ငန်းအလိုက် အလုပ် လုပ်သူဦးရေ	၅၂	၅၂

စဉ်	အကြောင်းအရာ	စာမျက်နှာ	
		မှ	ထိ
၄၀။	အလုပ်လုပ်နိုင်သူဦးရေနှင့်အလုပ်လက်မဲ့ဦးရေ	၅၂	၅၂
	<b>အခန်း(၇)</b> <b>လူမှုရေးဆိုင်ရာ အချက်အလက်များ</b>		
၄၁။	<b>ပညာရေးကဏ္ဍ</b> (က) အဆင့်မြင့်ပညာ (ခ) အခြေခံပညာ (ဂ) မူလတန်းကြိုကျောင်း (ဃ) ဘုန်းတော်ကြီးသင်ပညာရေးကျောင်း (င) ကျောင်းနေအရွယ်ကလေးများ ကျောင်းအပ်နှံမှု (စ) တက္ကသိုလ်ဝင်တန်းအောင်မြင်မှု (ဆ) စာတတ်မြောက်မှု ရာခိုင်နှုန်း (ဇ) သင်ကြားမှုသင်ယူမှုအထောက်အကူပြု စာသင်ခန်းများဖွင့်လှစ်နိုင်မှု (ဈ) စာကြည့်တိုက်များဖွင့်လှစ်နိုင်မှု	၅၂	၆၆
၄၂။	<b>ကျန်းမာရေးကဏ္ဍ</b> (က) ဆေးရုံများ (ခ) ဆေးပေးခန်းများ (ဂ) ကျေးလက်ကျန်းမာရေးဌာန/ဌာနခွဲ (ဃ) ကျန်းမာရေးစောင့်ရှောက်မှု (င) ဒေသတွင်း အများဆုံးဖြစ်တတ်သောရောဂါများ (စ) HIV/ AIDS-ရောဂါ ဖြစ်ပွား/ သေဆုံးဦးရေ (ဆ) ကျန်းမာရေးဆိုင်ရာ အညွှန်းကိန်းများ	၆၆	၇၃
၄၃။	<b>လူမှုရေးအသင်းအဖွဲ့များ</b> (က) INGO (ခ) NGO (ဦးရေ) (ဂ) အသင်းအဖွဲ့များ	၇၃	၇၈
၄၄။	<b>အားကစားနှင့်ပျော်ဖြေရေးလုပ်ငန်းများ</b>	၇၈	၇၉

စဉ်	အကြောင်းအရာ	စာမျက်နှာ	
		မှ	ထိ
	<b>အခန်း(၈)</b> <b>ဘာသာရေးဆိုင်ရာအချက်အလက်များ</b>		
၄၅။	ဗုဒ္ဓဘာသာဆိုင်ရာအဆောက်အဦများနှင့်သာသနာဝင် ပုဂ္ဂိုလ်များ (က) သာသနိကအဆောက်အဦများ (ခ) ရဟန်းသံဃာနှင့်သီလရှင်များ (ဂ) ထင်ရှားသည့်ဘုရား၊စေတီနှင့်ပုထိုးများ (ဃ) ထင်ရှားသည့် ဘုန်းတော်ကြီးကျောင်းများ	၇၉	၈၀
၄၆။	အခြားဘာသာရေးအဆောက်အဦများ	၈၀	၈၀
၄၇။	သမိုင်းဝင်ထင်ရှားသောအဆောက်အဦနှင့်နေရာများ	၈၁	၈၁
	<b>အခန်း(၉)</b> <b>ဒေသဖွံ့ဖြိုးရေးဆိုင်ရာအချက်အလက်များ</b>		
၄၈။	ဒေသဖွံ့ဖြိုးရေးလုပ်ငန်းများဆောင်ရွက်နိုင်မှုအခြေအနေ (က) ကျေးလက်ဒေသဖွံ့ဖြိုးတိုးတက်ရေးဦးစီးဌာနမှ ဆောင်ရွက်သည့်လုပ်ငန်းများ (ခ) အစိုးရနှင့်ပြည်သူ့ဆောင်ရွက်သည့်ဒေသဖွံ့ဖြိုးရေး လုပ်ငန်းများ	၈၁	၉၉
၄၉။	မြို့ပြစီမံကိန်း(TownPlan)နှစ်(၃၀)အတွက်မြေအသုံး ချမှုဆိုင်ရာလျာထားချက်	၉၉	၉၉
	<b>အခန်း(၁၀)</b> <b>အထွေထွေ</b>		
၅၀။	အခြားတင်ပြလိုသောအချက်များ	၁၀၀	၁၀၀
၅၁။	နိဂုံး	၁၀၀	၁၀၀

ပျော်သွယ်မြို့နယ်အထွေထွေထုတ်ဖော်ချက်၊ ဦးစီးဌာန  
 မြို့နယ်နိမိတ်နှင့် ကျေးရွာများ တည်နေရာပြမြေပုံ

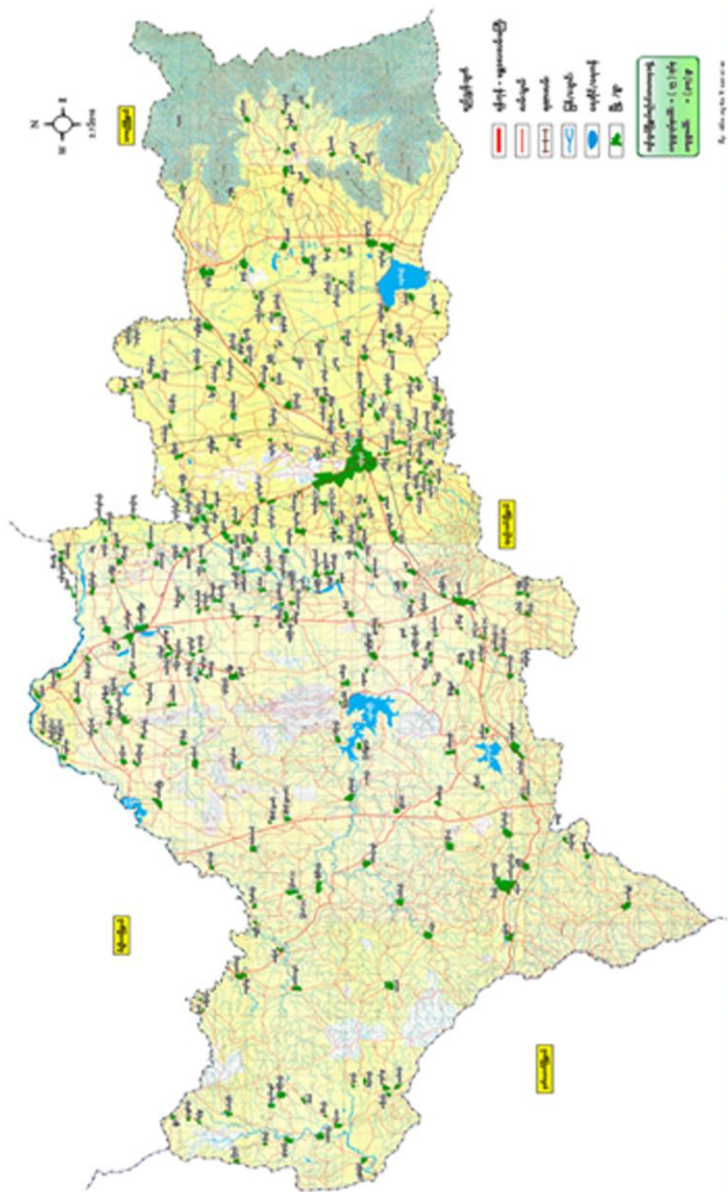





ပျော်ဘွယ်မြို့နယ်ဒေသဆိုင်ရာအချက်အလက်များ

အခန်း(၁)

နိဒါန်းနှင့်ဒေသမိုင်း

နိဒါန်း

၁။ အထွေထွေအုပ်ချုပ်ရေးဦးစီးဌာနသည် ပြည်ထောင်စုအစိုးရအဖွဲ့ရုံး၊ ဝန်ကြီးဌာန အောက်ရှိ ဌာနတစ်ခုဖြစ်ပြီး တရားဥပဒေစိုးမိုးရေး နှင့်ရပ်ရွာ အေးချမ်းသာယာရေး၊ နိုင်ငံတော်အစိုးရ၏ မူဝါဒများ အကောင်အထည်ဖော် ရေး၊ ကောင်းမွန်သောအုပ်ချုပ်ရေးစနစ် ဖော်ဆောင်ဆောင်ရေး၊ ပြည်သူ ဗဟိုပြုဒေသဖွံ့ဖြိုးရေးလုပ်ငန်းများ ဆောင်ရွက်ရေးဟူသော ရည်မှန်းချက် တာဝန်များကို အောင်မြင်အောင်ဆောင်ရွက်လျက်ရှိပါသည်။ အထွေထွေ အုပ်ချုပ်ရေးဦးစီးဌာနတွင် တာဝန်ထမ်း ဆောင်ကြသည့် အဆင့်ဆင့်သော အရာထမ်း၊ အမှုထမ်းများသည် ရုံးချုပ်အဆင့်မှ အောက်ခြေ ရပ်ကွက်/ ကျေးရွာအုပ်စုအဆင့်အထိ အထွေထွေအုပ်ချုပ်ရေးဦးစီးဌာနရုံး အသီးသီး တွင်တာဝန်ထမ်းဆောင်ကြပြီး နိုင်ငံတော်အုပ်ချုပ်ရေးယန္တရား ချောမွေ့ စွာလည်ပတ်ရေးတွင် ပါဝင်ဆောင်ရွက်ခြင်း၊ ဝန်ကြီးဌာန၏ ရည်မှန်းချက် တာဝန်များ၊ အခြားဝန်ကြီးဌာနမှပေးအပ်သောတာဝန်များနှင့်ဒေသဆိုင်ရာ အစိုးရအဖွဲ့များမှ ပေးအပ်သောလုပ်ငန်းတာဝန်များကို ကျေပွန်စွာထမ်း ဆောင်နေကြရသည်ဖြစ်ရာ ဒေသဆိုင်ရာ အချက်အလက်များ ပြုစုထား ရှိခြင်းသည်များစွာ အရေးပါလာပါသည်။ ဒေသဆိုင်ရာ အချက်အလက် များပြုစုခြင်းဖြင့် မိမိတို့၏လုပ်ငန်းဆောင်ရွက်ရာတွင် အထောက်အကူပြု သကဲ့သို့ အကြီးအကဲများ နယ်မြေသို့ ကွင်းဆင်းရာတွင်နယ်မြေ၏အချက် အလက်များကို လွယ်ကူစွာ သိရှိနိုင်မည်ဖြစ်ပါသည်။ ဤစာအုပ်သည် ပျော်ဘွယ်မြို့နယ်၏ ဒေသဆိုင်ရာ အချက်အလက်များ အစီရင်ခံသည့် ကာလအတွင်း သက်ဆိုင်ရာဌာန အသီးသီးမှပေးပို့သော ကိန်းဂဏန်းများ နှင့်အညီ ပြုစုတင်ပြထားခြင်း ဖြစ်ပါသည်။

**ဒေသသမိုင်းအကျဉ်း**

၂။ ပျော်ဘွယ်မြို့နယ်သည် မြန်မာသက္ကရာဇ် (၁၁၈၆) ခုနှစ်၊ ဘကြီး တော်မင်းလက်ထက်၌ ညောင်ရမ်းမင်းသားငယ်စဉ်အခါ ပျော်မွေ့သည့် ဒေသဖြစ် သဖြင့် ညောင်ရမ်းမင်းသားအား ရင်ခွင်ပိုက် အုပ်ထိန်းသူ သီရိဝဏ္ဏဘွဲ့ခံဦးမှု မှ တည်ထားခဲ့သော မြို့ဖြစ်ပါသည်။ ပျော်ဘွယ် မြို့နယ်သည် ပြည်ထဲရေး ဝန်ကြီးဌာန၏(၉- ၁၁- ၁၉၇၂) ရက်စွဲပါ စာအမှတ်၊ ၁၁၃/ ၅၀ / စိတ်(၁)ဖြင့် ဖွဲ့စည်းထားသောမြို့ ဖြစ်ပါသည်။

**အခန်း(၂)**

**ပထဝီဝင် အနေအထား**

**တည်နေရာနှင့် အကျယ်အဝန်း**

၃။ ပျော်ဘွယ်မြို့နယ်သည် မြောက်လတ္တီတွဒ် ၂၀ ဒီဂရီ၊ ၂၁ မိနစ် မှ ၂၀ ဒီဂရီ ၄၇ မိနစ်ကြား၊ အရှေ့လောင်ဂျီတွဒ် ၉၅ ဒီဂရီ ၃၄ မိနစ် နှင့် ၉၆ ဒီဂရီ ၂၀ မိနစ်အကြားတွင် တည်ရှိပါသည်။ ပျော်ဘွယ်မြို့နယ်သည် အရှေ့မှ အနောက် သို့ (၈၄)မိုင် ( အရှေ့ဘက် မိုးကောင်း ကျေးရွာအနီး ပျော်ဘွယ် နယ်နိမိတ်အဆုံးနှင့် အနောက်ဥသျှစ်မြောင် ကျေးရွာအနီး ပျော်ဘွယ်နယ်နိမိတ်အဆုံးတို့အားတိုင်းတာထားခြင်း)၊ တောင်မှမြောက်သို့ (၃၂)မိုင် (တောင်ဘက်ဝါးရုံကျေးရွာအနီး ပျော်ဘွယ်နယ်နိမိတ်အဆုံးနှင့် မြောက်ဘက် ပိုကုန်းကျေးရွာအနီး ပျော်ဘွယ်နယ်နိမိတ်အဆုံး တို့အား တိုင်းတာထားခြင်း) ရှည်လျားပါသည်။ ပျော်ဘွယ်မြို့နှင့် မြို့နယ်အတွင်းရှိ ကျေးရွာအုပ်စု ဧရိယာ စတုရန်းမိုင်မှာ အောက်ပါအတိုင်းဖြစ်ပါသည်-

စဉ်	မြို့အမည်	မြို့ဧရိယာ စတုရန်းမိုင်	ကျေးရွာအုပ်စု ဧရိယာစတုရန်းမိုင်	မြို့နယ်ဧရိယာ စတုရန်းမိုင်
၁	ပျော်ဘွယ်	၀.၇၇၆	၆၃၇.၆၇၄	၆၃၈.၄၅

**နယ်နိမိတ်**

၄။ ပျော်ဘွယ်မြို့နယ်၏အရှေ့ဘက်တွင် ရှမ်းပြည်နယ်ရှိ ကလောမြို့နယ်နှင့် မန္တလေးတိုင်းဒေသကြီး သာစည်မြို့နယ်၊ တောင်ဘက်တွင် မန္တလေးတိုင်းဒေသကြီး ရမည်းသင်းမြို့နယ်၊ အနောက်ဘက်တွင် မကွေးတိုင်းဒေသကြီး၊ နတ်မောက်မြို့နယ်၊ မြောက်ဘက်တွင် မိတ္ထီလာမြို့နယ်တို့နှင့် နယ်နိမိတ်ထိစပ်လျက်ရှိပါသည်။

**မြေမျက်နှာသွင်ပြင်**

၅။ ပျော်ဘွယ်မြို့နယ်၏အရှေ့ဘက်တွင် ရှမ်းကုန်းမြေမြင့်၊ အနောက်ဘက်တွင် ပဲခူးရိုးမတောင်တန်းများ တည်ရှိပြီး ၊ အလယ်ပိုင်းတွင် မြေပြန့် ဖြစ်၍ မိုးနည်းရေရှားရပ်ဝန်း ဒေသဖြစ်သဖြင့် ပူပြင်းခြောက်သွေ့သော ရာသီ ဥတုရှိပါသည်။

**ရေဆင်း**

၆။ ပျော်ဘွယ်မြို့နယ်အတွင်း စီးဆင်းလျက်ရှိသော ချောင်းများမှ ချောင်းကောက်ချောင်းသည် ပျော်ဘွယ်မြို့နယ်နှင့် မိတ္ထီလာမြို့နယ် အစပ်တွင်တည်ရှိပြီး ချောင်းကောက်တမံအတွင်းသို့ စီးဝင်ပါသည်။ ချောင်းမကြီးဆည်၊ သဖန်းချောင်းဆည်၊ နတ်ကာဆည်တို့ ပါဝင်ပါသည်။ ကန်များဖြစ်သော ယင်းတော်ကန်၊ ကျောက်ဆည်ကန်၊ ရန်အောင်ကန်၊ မင်းသားကြီးကန်၊ ငန့်ဇင်းကန်၊ ရိုးကြီးကန်တို့ရှိပြီး စိုက်ပျိုးရေး သောက်သုံးရေအတွက် အသုံးပြု ပါသည်။

**ပင်လယ်ရေမျက်နှာပြင်အထက်အမြင့်**

၇။ ပျော်ဘွယ်မြို့နယ်သည်ပင်လယ်ရေမျက်နှာပြင်အထက် အမြင့် (၆၈၃)ပေအထက်တွင် တည်ရှိပါသည်။

အခန်း(၃)  
ရာသီဥတုနှင့် သဘာဝပတ်ဝန်းကျင်

ရာသီဥတု

၈။ ပျော်ဘွယ်မြို့နယ်တွင် ပူအိုက်စွတ်စိုသော ရာသီဥတုရှိပြီး ၊ အမြင့်ဆုံးအပူချိန် (၄၁.၆) ဒီဂရီစင်တီဂရိတ်နှင့် အနိမ့်ဆုံးအပူချိန်မှာ (၈.၀) ဒီဂရီစင်တီဂရိတ် ဖြစ်ပါသည်။ နှစ်အလိုက်ဖြစ်ပေါ်ခဲ့သော မိုးရေချိန်နှင့် အပူချိန်မှာ အောက်ဖော်ပြပါ အတိုင်းဖြစ်ပါသည် -

စဉ်	ခုနှစ်	မိုးရေချိန်		အပူချိန်	
		မိုးရွာရက်	စုစုပေါင်း မိုးရေချိန် (လက်မ)	နွေရာသီ (°C)	ဆောင်းရာသီ (°C)
				အမြင့်ဆုံး	အနိမ့်ဆုံး
၁	၂၀၁၅	၇၃	၂၆.၂၉	၄၀.၃	၇.၉
၂	၂၀၁၆	၈၁	၄၄.၈၂	၄၀.၃	၇.၉
၃	၂၀၁၇	၇၈	၄၄.၅၂	၄၁.၆	၈.၀
၄	၂၀၁၈	၆၅	၂၉.၁၂	၄၁.၃	၈.၀
၅	၂၀၁၉	၄၄	၂၁.၅၆	၄၁.၄	၇.၉
မြို့နယ်ချုပ်		၃၄၁	၁၆၆.၃၁		

သဘာဝပေါက်ပင်များ

၉။ ပျော်ဘွယ်မြို့နယ်အတွင်း ပေါက်ရောက်သည့် သဘာဝပေါက် ပင်များမှာ သန်း၊ ဒဟတ်၊ ထောက်ကြွံ၊ သင်းဝင်၊ ရှား၊ ထနောင်း၊ တမာ၊ ဆူးဖြူနှင့် မျှင်ဝါးများအနည်းငယ်ပေါက်သည်။

**တောရိုင်းတိရစ္ဆာန်များ**

၁၀။ ပျော်ဘွယ်မြို့နယ်အတွင်း တွေ့ရှိရသော တောရိုင်းတိရစ္ဆာန်များမှာ ယုန်၊ တောကြက်၊ တောကြောင်၊ ဖွတ်၊ ပဒတ်၊ မြွေနှင့် သမင်များတွေ့ရှိ ရသည်။

**သဘာဝပတ်ဝန်းကျင်လက်ရှိအခြေအနေ**

၁၁။ ပျော်ဘွယ်မြို့နယ်အတွင်း သစ်တောဖုံးလွှမ်းမှုမှာ (၂၈.၉၆%) ရှိပါ သည်။ ၎င်းအနက်မှကြိုး ဝိုင်းသစ်တော ဖုံးလွှမ်းမှုမှာ (၀.၉၃%)ရှိပြီး ကြိုးပြင်ကာကွယ်တော ဖုံးလွှမ်းမှုမှာ (၀.၉၃%) ရှိပါသည်။ လူဦးရေ တိုးပွားလာသည်နှင့်အမျှ စည်းကမ်းမဲ့ သစ်ပင်ခုတ်ခြင်း၊ မီးသွေးဖုတ်ခြင်း တို့ကြောင့် သဘာဝတောနှင့်စိုက်ခင်းများပျက်စီးပြီးတောများကျပါးလျက် ရှိပါသည်။

**သဘာဝပတ်ဝန်းကျင်ထိန်းသိမ်းရေးလုပ်ငန်းများ**

၁၂။ ပျော်ဘွယ်မြို့နယ်အတွင်း သဘာဝပတ်ဝန်းကျင် ထိန်းသိမ်းရေး လုပ်ငန်းများအနေဖြင့်ကြိုးဝိုင်းသစ်တော(၃၈၄၀)ဧက၊ ကြိုးပြင်သစ်တော (၄၄၈၀၅)ဧကနှင့် အဆိုပြုကြိုးပြင်ကာကွယ်တော(၆၉၆၂၃)ဧက ထိန်းသိမ်း လျက်ရှိပါသည်။ ပျော်ဘွယ်မြို့နယ် သစ်တောဦးစီးဌာန အနေဖြင့် ၂၀၁၉ ခုနှစ် မိုးရာသီတွင်လူထုဖြန့်ပျံ့ပင်(၁၀၀၀၀၀)အားမြို့မယာယီပျိုးဥယျာဉ် (ပေါ်အင်း)တွင် ဖြန့်ဝေပြီးဖြစ်ပါသည်။ ဒေသခံပြည်သူ အစုအဖွဲ့ပိုင် သစ်တောလုပ်ငန်း ချောင်းကောက်ကြိုးပြင်ကာကွယ်တော၊တောင်ချောင်း ကျေးရွာအတွက် (၅၃၉.၉၇)ဧက၊ အပင် (၈၀၉၉၅)ပင်၊ မင်းသားကြီး ကြိုးပြင်ကာကွယ်တော မြရေပေါက် မကျီးကုန်း (၅၃.၁၃)ဧက၊ (၇၉၅၅)ပင် စုစုပေါင်း (၅၉၃)ဧက၊ (၈၈၉၅၀) ပင် ဖြန့်ဝေစိုက်ပျိုးပြီးဖြစ်ပါသည်။ ဌာန စိုက်ခင်း အနေဖြင့် မင်းသားကြီး ကြိုးပြင်ကာကွယ်တော အကွက် အမှတ် (၆၊ ၇၊ ၈၊ ၉) အတွင်း ရေဝေရေလဲစိုက်ခင်း ဧက(၂၀၀)အား ၂၀၁၉ ခုနှစ်

မိုးရာသီတွင် စိုက်ပျိုးပြီးဖြစ်ပါသည်။ ယင်းမာပင်ကြိုးဝိုင်း အကွက်( ၃ ) အတွင်း ကျေးရွာထင်းစိုက်ခင်းဧက(၁၀၀)အား ၂၀၁၉ ခုနှစ် မိုးရာသီတွင် စိုက်ပျိုးပြီးဖြစ်ပါသည်။

**သဘာဝဘေးအန္တရာယ်ကျရောက်မှု**

၁၃။ ပျော်ဘွယ်မြို့နယ်အတွင်း ၂၀၁၈ခုနှစ်၊ အောက်တိုဘာလ ၁ ရက်မှ ၂၀၁၉ ခုနှစ် စက်တင်ဘာလ ၄ ရက်နေ့အထိ သဘာဝဘေးအန္တရာယ် ကျရောက်ခဲ့မှုကြောင့်ပျက်စီးဆုံးရှုံးမှုများမှာအောက်ပါအတိုင်းဖြစ်ပါသည်-

စဉ်	သဘာဝဘေး အန္တရာယ် အမည်	ဖြစ် ပွား ကြိမ်	သေ/ ပျောက် ဦးရေ	အဆောက် အဦပျက်စီး ဆုံးရှုံးမှု	ဆုံးရှုံးမှု တန်ဖိုး (ကျပ် သန်း)
၁	မုန်တိုင်းဘေး	၉	-	၁၅၀	၄၁.၂၄၄၃၅
၂	ဆူနာမီဘေး	-	-	-	-
၃	ငလျင်ဘေး	-	-	-	-
၄	မီးဘေး	၉	-	၁၈	၁၃.၀၉
၅	ရေဘေး	၂	-	-	-
	<b>စုစုပေါင်း</b>	<b>၂၀</b>	<b>-</b>	<b>၁၆၉</b>	<b>၅၄.၃၃၄၃၅</b>

အခန်း(၄)

လူဦးရေဆိုင်ရာအချက်အလက်များ

နေထိုင်သည့် တိုင်းရင်းသားလူမျိုးစုများ

၁၄။ ပျော်ဘွယ်မြို့နယ်တွင် နေထိုင်ကြသော တိုင်းရင်းသားလူမျိုးစုများမှာ အောက်ပါအတိုင်းဖြစ်ပါသည်-

စဉ်	လူမျိုးစု	နေထိုင်သည့် လူဦးရေ	မြို့နယ် လူဦးရေ	မြို့နယ်လူဦးရေ၏ ရာခိုင်နှုန်း
၁	ကချင်	-	-	-
၂	ကယား	-	-	-
၃	ကရင်	၁၆	-	၀.၀၀၅
၄	ချင်း	-	-	-
၅	မွန်	-	-	-
၆	ရခိုင်	၇	-	၀.၀၀၂
၇	ရှမ်း	၁၃	-	၀.၀၀၄
၈	ဗမာ	၂၉၁၅၇၀	-	၉၉.၈၇
၉	အခြား	-	-	-
မြို့နယ်ချုပ်		၂၉၁၆၀၆	၂၉၁၉၄၇	၉၉.၈၈%



အိမ်ခြေ၊ အိမ်ထောင်စု၊ လူဦးရေ

၁၅။ ပျော်ဘွယ်မြို့နယ်၏ ၂၀၁၈ ခုနှစ် အောက်တိုဘာလမှ ၂၀၁၉ ခုနှစ် ၊ စက်တင်ဘာလထိ လူဦးရေမှာ အောက်ပါအတိုင်းဖြစ်ပါသည်-

(က) အိမ်ခြေ/အိမ်ထောင်စု

စဉ်	အကြောင်းအရာ	အိမ်ခြေ	အိမ်ထောင်စု	ရပ်ကွက်	ကျေးရွာအုပ်စု	ကျေးရွာ
၁	မြို့နေ	၆၆၀၅	၆၈၇၉	၉	-	-
၂	ကျေးလက်နေ	၅၆၁၄၆	၅၇၀၇၈	-	၇၅	၃၁၇
	မြို့နယ်ချုပ်	၆၂၇၅၁	၆၃၉၅၇	၉	၇၅	၃၁၇

(ခ) လူဦးရေ

စဉ်	အကြောင်းအရာ	အသက်(၁၈) နှစ်အထက်			အသက်(၁၈) နှစ်အောက်			စုစုပေါင်း		
		ကျား	မ	ပေါင်း	ကျား	မ	ပေါင်း	ကျား	မ	ပေါင်း
၁	မြို့နေ	၁၁၀၂၅	၁၃၅၇၄	၂၄၅၉၉	၄၀၀၂	၃၉၃၅	၇၉၃၇	၁၅၀၂၇	၁၇၅၀၉	၃၂၅၃၆
၂	ကျေးလက်နေ	၈၈၃၅၆	၁၀၀၅၆၀	၁၈၈၉၁၆	၃၅၆၆၀	၃၄၈၃၅	၇၀၄၉၅	၁၂၄၀၁၆	၁၃၅၃၉၅	၂၅၉၄၁၁
	မြို့နယ်ချုပ်	၉၉၃၈၁	၁၁၄၁၃၄	၂၁၃၅၁၅	၃၉၆၆၂	၃၈၇၇၀	၇၈၄၃၂	၁၃၉၀၄၃	၁၅၂၉၀၄	၂၉၁၉၄၇

လူဦးရေတိုးနှုန်းနှင့် ကျား/မအချိုး

၁၆။ ပျော်ဘွယ်မြို့နယ်၏ ၂၀၁၈ ခုနှစ်အောက်တိုဘာလမှ ၂၀၁၉ ခုနှစ် စက်တင်ဘာလထိ လူဦးရေတိုးနှုန်းနှင့် ကျား/မ ၏ အချိုးမှာအောက်ပါ အတိုင်း ဖြစ်ပါသည်။

(က) လူဦးရေတိုးနှုန်းနှင့် ကျား/မအချိုး

စဉ်	မြို့နယ်	ယခင်နှစ်လူဦးရေ	ယခုနှစ်လူဦးရေ	တိုးလာဦးရေ	တိုးနှုန်း	ကျား/မအချိုး		
						ကျား	မ	အချိုး
၁	ပျော်ဘွယ်	၂၇၆၂၂၀	၂၉၁၉၄၇	၁၅၇၂၇	၅.၆၉	၁၃၉၀၄၃	၁၅၂၉၀၄	၁:၁.၁၀

(ခ) မွေးဖွား၊ သေဆုံးနှုန်း၊ ပြောင်းဝင်၊ ပြောင်းထွက်လူဦးရေ

စဉ်	မြို့နယ်	မူလလူဦးရေ	မွေးဖွားဦးရေ	သေဆုံးဦးရေ	ပြောင်းဝင်ဦးရေ	ပြောင်းထွက်ဦးရေ	လက်ရှိလူဦးရေ
၁	ပျော်ဘွယ်	၂၇၆၂၂၀	၄၈၃၅	၁၇၄၈	၁၃၇၈၆	၁၁၄၆	၂၉၁၉၄၇

ကိုးကွယ်သည့်ဘာသာ

၁၇။ ပျော်ဘွယ်မြို့နယ်တွင် နေထိုင်ကြသူများ၏ ကိုးကွယ်သည့် ဘာသာအလိုက်လူဦးရေမှာ အောက်ပါအတိုင်းဖြစ်ပါသည်-

စဉ်	မြို့နယ်	ဗုဒ္ဓဘာသာ	ခရစ်ယာန်	ဟိန္ဒူဘာသာ	အစ္စလာမ်ဘာသာ	နတ်	အခြား	ပေါင်း
၁	ပျော်ဘွယ်	၂၇၆၂၃၇	၁၀၃	၄၄၆	၁၅၁၆၁	-	-	၂၉၁၉၄၇

နိုင်ငံခြားသားများနေထိုင်မှု

၁၈။ ပျော်ဘွယ်မြို့နယ်အတွင်းနိုင်ငံခြားသားများနေထိုင်သူ ဦးရေမှာ အောက်ပါအတိုင်းဖြစ်ပါသည်-

စဉ်	မြို့နယ်	နိုင်ငံခြားသားလူမျိုး	နေထိုင်ဦးရေ	မြို့နယ်လူဦးရေ	မြို့နယ်လူဦးရေ၏ရာခိုင်နှုန်း
(က)	ပျော်ဘွယ်	တရုတ်	၄၂	-	၀.၀၁၄
(ခ)		အိန္ဒိယ	၂၉၉	-	၀.၁၀၂
(ဂ)		ပါကစ္စတန်	-	-	-
		မြို့နယ်ချုပ်	၃၄၁	၂၉၁၉၄၇	၀.၁၁၇

အခန်း(၅)

အုပ်ချုပ်ရေးဆိုင်ရာအချက်အလက်များ

အုပ်ချုပ်ရေးနယ်မြေဖွဲ့စည်းမှု

၁၉။ ပျော်ဘွယ်မြို့နယ်၏ အုပ်ချုပ်ရေးနယ်မြေဖွဲ့စည်းမှုမှာ အောက်ပါအတိုင်းဖြစ်ပါသည်။

စဉ်	မြို့နယ်	မြို့	ရပ်ကွက်	ကျေးရွာအုပ်စု	ကျေးရွာ
၁	ပျော်ဘွယ်	၁	၉	၇၅	၃၁၇

ရွေးကောက်ပွဲဆိုင်ရာကိစ္စရပ်များ

၂၀။ ပျော်ဘွယ်မြို့နယ်၏ ရွေးကောက်ပွဲဆိုင်ရာ ကိစ္စရပ်များ အား အောက်ပါအတိုင်းဖော်ပြအပ်ပါသည်-

(က)မြို့နယ်ရွေးကောက်ပွဲကော်မရှင်အဖွဲ့ခွဲ အဖွဲ့ဝင်စာရင်း

စဉ်	အမည်	အလုပ်အကိုင်	တာဝန်
၁	ဦးစိုးမြင့်	မြန်မာ့စိုက်ပျိုးရေး(ငြိမ်း)	ဥက္ကဋ္ဌ
၂	ဦးအောင်ထွန်းဖြူ	ဗိုလ်မှူး (ငြိမ်း)	အဖွဲ့ဝင်
၃	ဦးဝင်းအောင်ကြွယ်	စားသောက်ကုန်ကုန်စုံဆိုင်	အဖွဲ့ဝင်
၄	ဦးကိုကို	ကွန်ပျူတာ(ပုံနှိပ်လုပ်ငန်း)	အဖွဲ့ဝင်
၅	ဦးဝင်းမြင့်အောင်	ပဒေသာဓါတ်ပုံဆိုင်	အဖွဲ့ဝင်
၆	ဒေါ်နုနုရီ	ပညာရေး (ငြိမ်း)	အဖွဲ့ဝင်
၇	ဦးအောင်ပြည့်စုံဝင်း	ဒုမြို့နယ်အုပ်ချုပ်ရေးမှူး	အဖွဲ့ဝင်
၈	Dr.ခင်မာလာ	မြို့နယ်ကျန်းမာရေးမှူး	အဖွဲ့ဝင်
၉	ဦးမောင်စိုး	အမှုဆောင်အရာရှိ၊ စည်ပင်	အဖွဲ့ဝင်
၁၀	ဒေါ်ခင်စန်းဦး	မြို့နယ်ပညာရေးမှူး	အဖွဲ့ဝင်
၁၁	ဒေါ်ဝါရီနွယ်	မြို့နယ်ဥပဒေအရာရှိ	အဖွဲ့ဝင်
၁၂	ဒေါ်ရီရီမြင့်	ဦးစီးအရာရှိ(စာရင်းစစ်)	အဖွဲ့ဝင်
၁၃	ဦးဝင်းညွန့်	မြို့နယ်ဦးစီးမှူးစိုက်ပျိုးရေး	အဖွဲ့ဝင်
၁၄	ဦးဖုန်းနိုင်	ဦးစီးမှူး(ပြန်ဆက်)	အဖွဲ့ဝင်
၁၅	ဦးထွန်းလွင်	ဦးစီးမှူး(လဝက)	အဖွဲ့ဝင်
၁၆	ဒေါ်ခင်သီတာခိုင်	ဦးစီးအရာရှိ၊ မြို့နယ်ရွေးကောက်ပွဲကော်မရှင်အဖွဲ့ခွဲရုံး	အတွင်းရေးမှူး

(ခ) ဆန္ဒမဲပေးပိုင်ခွင့်ရှိသူဦးရေ

စဉ်	မြို့နယ်	မြို့နယ် လူဦးရေ	ကျား	မ	ပေါင်း
၁	ပျော် ဘွယ်	၂၉၁၉၄၇	၉၀၃၆၄	၁၀၅၄၂၈	၁၉၅၇၉၂

(ဂ) နိုင်ငံရေးပါတီများ

စဉ်	ပါတီ	ဥက္ကဋ္ဌ	အတွင်း ရေးမှူး	အမှု ဆောင် ဦးရေ	ပါတီ ဝင် ဦးရေ
၁	ပြည်ထောင်စု ကြံ့ခိုင်ရေးနှင့် ဖွံ့ဖြိုးရေးပါတီ	ဦးကြည်မြင့်	ဦးအောင်နိုင်ညွန့်	၁၅	၁၃၁၁၅
၂	တိုင်းရင်းသား စည်းလုံးညီ ညွတ်ရေးပါတီ	ဦးထွန်းအောင်	ဦးထွန်းအေး	၂၃	၆၃၄
၃	အမျိုးသားဒီမို ကရေစီအဖွဲ့ချုပ်	ဦးအေးချို	ဦးကျော်စိုး	၁၉	၁၇၉၃၀
၄	ပြည်ထောင်စု ကောင်းကျိုး ဆောင်ပါတီ	ဦးမင်းဇော်ဦး	ဦးကြည်ဝင်း	၁၅	-

(ဃ) ရွေးချယ်ခံရသော လွှတ်တော်ကိုယ်စားလှယ်များ

စဉ်	လွှတ်တော် ကိုယ်စား လှယ်အမည်	ပါတီ/ တသီးပုဂ္ဂလ အမည်	လွှတ်တော် အမည်
၁	ဦးခင်အောင်မြင့်	ပြည်ထောင်စုကြံ့ခိုင်ရေး နှင့်ဖွံ့ဖြိုးရေးပါတီ	အမျိုးသား လွှတ်တော်
၂	ဦးသောင်းအေး	ပြည်ထောင်စုကြံ့ခိုင်ရေး နှင့် ဖွံ့ဖြိုးရေးပါတီ	ပြည်သူ့ လွှတ်တော်
၃	ဦးတင်စိုး	ပြည်ထောင်စုကြံ့ခိုင်ရေး နှင့်ဖွံ့ဖြိုးရေးပါတီ	တိုင်းဒေသကြီး လွှတ်တော်
၄	ဦးမြင့်စိုး	ပြည်ထောင်စုကြံ့ခိုင်ရေး နှင့်ဖွံ့ဖြိုးရေးပါတီ	တိုင်းဒေသကြီး လွှတ်တော်

အခန်း(၆)

စီးပွားရေးဆိုင်ရာအချက်အလက်

စီးပွားရေးဆိုင်ရာခြုံငုံသုံးသပ်ချက်

၂၁။ ပျော်ဘွယ်မြို့နယ်သည် မန္တလေးတိုင်းဒေသကြီးအတွင်း တည်ရှိပြီး စီးပွားရေးအရ အချက်အခြာကျသော ဒေသတစ်ခု ဖြစ်ပါသည်။ ပျော်ဘွယ် မြို့နယ်အတွင်းရှိ ဒေသခံပြည်သူလူထု သည် စိုက်ပျိုးရေးနှင့် သီးနှံ/ပွဲရုံများကို အဓိကလုပ်ကိုင်ဆောင်ရွက်ကြပြီး မွေးမြူရေးလုပ်ငန်းများကိုလည်း စီးပွားဖြစ်လုပ်ကိုင်ကြပါသည်။ ပျော်ဘွယ်မြို့နယ်သည် ကုန်းလမ်းများဆုံရာ လမ်းမပေါ်တွင်တည်ရှိ၍ လမ်းပန်းဆက်သွယ်ရေးကောင်းမွန်သောဒေသဖြစ်ပါသည်။ ပျော်ဘွယ်မြို့နယ်၏အဓိကထွက်ကုန်မှာ ကြက်သွန်/ငြုပ်ဖြစ်ပြီး ရန်ကုန် - မန္တလေး ဒေသများသို့ အများဆုံးတင်ပို့ရောင်းချပါသည်။

မြေအသုံးချမှု

၂၂။ ပျော်ဘွယ်မြို့နယ်၏ မြေအမျိုးအစားအလိုက် အသုံးချထားသည့် ဧကအား အောက်ပါအတိုင်း ဖော်ပြအပ်ပါသည်-

စဉ်	မြေအမျိုးအစား	ဧရိယာ(ဧက)
၁	အသားတင်စိုက်ပျိုးမြေ	၂၂၀၀၂၇
	(က) လယ်မြေဧရိယာ	၉၃၀၂၁
	(ခ) ယာမြေ	၁၂၆၇၅၃
	(ဂ) ကိုင်း/ကျွန်းမြေ	-
	(ဃ) ဥယျာဉ်မြေ	၂၅၃
	(င) ခနီ	-
၂	လှုပ်ထားမြေဧရိယာပေါင်း	၇၈၀၁
	(က) လယ်မြေဧရိယာ	၃၄၃၆
	(ခ) ယာမြေ	၄၃၆၅
	(ဂ) ကိုင်း/ကျွန်းမြေ	-
	(ဃ) ဥယျာဉ်မြေ	-
	(င) ခနီ	-
၃	စားကျက်မြေ	-
၄	စက်မှုလုပ်ငန်းသုံးမြေ	၂၇
၅	မြို့မြေ	၄၉၇
၆	ရွာမြေ	၇၆၆၅
၇	အခြားမြေ	၉၄၃၈
၆	ရွာမြေ	၇၆၆၅
၇	အခြားမြေ	၉၄၃၈
၈	ကြိုးဝိုင်း/ကြိုးပြင်ကာကွယ် တောဧရိယာ	၄၈၆၄၅

စဉ်	မြေအမျိုးအစား	ဧရိယာ(ဧက)
၉	တောရိုင်း	၆၅၅၉၀
၁၀	မြေရိုင်း	၁၀၄၄၀
၁၁	စိုက်ပျိုးခြင်းမပြုနိုင်သော ဧရိယာ	၃၈၄၇၅
	စုစုပေါင်း	၄၀၈၆၀၅

**ဆည်မြောင်းတာဝန်များနှင့် ဆည်ရေသောက်ဧရိယာ**

၂၃။ ပျော်ဘွယ်မြို့နယ်ရှိ ဆည်မြောင်းတာဝန်များနှင့် ဆည်ရေသောက်ဧရိယာမှာအောက်ပါအတိုင်းဖော်ပြအပ်ပါသည်-

(က) ကိုယ့်အားကိုယ်ကိုးဆည်/ကန်များ

စဉ်	ဆည်အမည်	ဆည်အမျိုးအစား	ရေဝင် ဆံ့မှု (ကုဗပေ)	အကျိုးပြု ဧက
၁	ဘုန်းကြီးကန်	မြေသား	၁၂၀.၀	သောက်သုံးရေ
၂	မဲဒီးကန်	မြေသား	၄၈.၀	၄၀
၃	ဖိုးအေးကန်	မြေသား	၄၂.၀	၄၅
၄	နတ်ကျော်အောင်မြေကန်	မြေသား	၃၀.၀	၁၇၀
၅	အလယ်ကန်	မြေသား	၂၄.၀	၄၀
၆	အုန်းပင်ကန်	မြေသား	၅၄.၀	သောက်သုံးရေ
၇	ဇီးပင်ကန်	မြေသား	၁၈.၀	၇၅
၈	ဦးအောင်ခင်ကန်	မြေသား	၁၂.၀	၃၀
၉	ခွေးလေးရိုးဆည်	မြေသား	၁၈.၀	သောက်သုံးရေ
၁၀	ရိုးကန်	မြေသား	၁၂.၀	၄၅
၁၁	ကျူတောဝကန်	မြေသား	၂၄.၀	သောက်သုံးရေ
၁၂	ရွာဦးကန်	မြေသား	၉၀.၀	၃၅



စဉ်	ဆည်အမည်	ဆည်အမျိုးအစား	ရေဝင် ဆံ့မှု (ကုဗပေ)	အကျိုးပြု ဧက
၁၃	ရေလွှဲပဲ့ဆည် (ကျိန်နီ)	မြေသား	၃၀.၀	၁၇၅
၁၄	ရေလွှဲပဲ့ဆည် (ပင်မြိုင်)	မြေသား	-	၅၆
၁၅	ဝွေးဇီးကန်	မြေသား	၄၂.၀	သောက်သုံးရေ
၁၆	သူဌေးကုန်းကန်	မြေသား	၃၆.၀	သောက်သုံးရေ
၁၇	ထနောင်းကန်	မြေသား	၁၅.၀	၄၅
၁၈	တောင်တန်းကန်	မြေသား	၈၄.၀	သောက်သုံးရေ
၁၉	ပြည်တော်သာဆည်	မြေသား	၄၈.၀	၄၅
၂၀	ဆည်ရွာမင်းကန်	မြေသား	၃၀.၀	၃၀
၂၁	နတ်စင်ကန်	မြေသား	၁၂.၀	၃၀
၂၂	ကျောင်းကုန်းကန်	မြေသား	၃၆.၀	၄၀
စုစုပေါင်း				၉၀၁

(ခ) မြစ်ရေတင်စီမံကိန်းများ

စဉ်	စီမံကိန်းအမည်	တည်နေရာ	အကျိုးပြု ဧက	မှတ်ချက်
၁	(-----)	မရှိပါ	(-----)	

(ဂ) တာတမံများ/ရေထိန်းတံခါး

စဉ်	တာတမံ/ရေထိန်းတံခါး			ကာလလွယ် သည့် မြစ်/ချောင်း	အကျိုးပြု ဧက
	အမည်	အမျိုး အစား	အရှည် (ပေ)		
၁	(-----)	မရှိပါ	-----)		

စိုက်ပျိုးရေးလုပ်ငန်း

၂၄။ ပျော်ဘွယ်မြို့နယ်၏ စိုက်ပျိုးရေးလုပ်ငန်း ဆောင်ရွက်နိုင်မှု အခြေအနေမှာ အောက်ပါအတိုင်းဖြစ်ပါသည်-

(က) အဓိကသီးနှံ (၁၀)မျိုး စိုက်ပျိုးထုတ်လုပ်မှု

စဉ်	သီးနှံ အ မည်	၂၀၁၉- ၂၀၂၀ လျာထားဧက		၂၀၁၉ - ၂၀၂၀ ခုနှစ် (အမှန်)			
				စိုက် ဧက	ရိတ် ဧက	အထွက် နှုန်း	အထွက် (တင်း)
၁	စပါး ပေါင်း	နွေ	-	-	-	-	-
		မိုး	၃၆၀၀၀	၈၉၄၈	-	-	-
၂	မြေပဲ	မိုး	၂၆၀၀	၃၉၅၆	၃၉၅၆	၃၂.၃၃	၁၂၇၈၉၇
		ဆောင်း	၂၅၀၀	-	-	-	-
၃	နှမ်း	မိုး	၈၃၀၀	၈၁၈၆၄	၈၁၈၆၄	၇.၀၃	၅၇၅၅၁၂
		ဆောင်း	၁၂၀၀	-	-	-	-
၄	နေကြာ	မိုး	၆၇၇၁	၆၀၇၇	၅၉၄၃	၂၄.၇၂	၁၄၆၉၁၁
		ဆောင်း	၂၁၁၀၄	-	-	-	-
၅	မတ်ပဲ	ဆောင်း	-	-	-	-	-
၆	ပဲတီ စိမ်း	မိုး	၄၄၈၆၃	၄၃၂၇၉	၄၃၂၇၉	၁၃.၂၈	၅၇၄၆၁၅
		ဆောင်း	၁၀၀၀	-	-	-	-

စဉ်	သီးနှံ အမည်	၂၀၁၉- ၂၀၂၀ လျာထားဧက		၂၀၁၉ - ၂၀၂၀ ခုနှစ် (အမှန်)			
				စိုက် ဧက	ရိတ် ဧက	အထွက် နှုန်း	အထွက် (တင်း)
၇	ပဲစဉ်းငုံ	မိုး	၁၀၉၅၀	၁၃၁၃၈	-	-	-
၈	ဝါ	-	၂၇၈၀၀	၂၃၀၃၆	၅၀၈	၄၄၀.၅၁	၂၂၃၇၇၉
၉	ကြံ	-	-	-	-	-	-
၁၀	အစေ့ ထုတ် ပြောင်း	-	-	-	-	-	-

(ခ) နှစ်ရှည်သီးနှံစိုက်ပျိုးမှုအခြေအနေ

စဉ်	သီးနှံ အမည်	စိုက် (ဧက)	ရိတ် (ဧက)	အထွက် နှုန်း (ပိဿာ)	အထွက် ပေါင်း (ပိဿာ)
	(-----)	မရှိပါ	----		

(ဂ) အခြားဈေးကွက်ဝင်သီးနှံများစိုက်ပျိုးထုတ်လုပ်မှု

စဉ်	သီးနှံ အမည်	စိုက် ဧက	ရိတ် ဧက	အထွက် နှုန်း	အထွက် ပေါင်း
၁	ကြက်သွန်နီ(ဆောင်း)	၃၂၂၂	၃၂၂၂	၃၅၈၅.၆၁	၁၁၅၅၂၈၅
၂	ငရုတ်(မိုး)	၂၁၈၃၀	-	-	-
၃	ဟင်းသီး/ဟင်းရွက်(မိုး)	၅၆၂၇	၃၆၁၀	၁၂၁၆.၁၄	၄၃၉၀၂၆၅
	-ဟင်းသီး/ဟင်းရွက်(ဆောင်း)	၈၁၀၅	၈၁၀၅	၁၂၄၀.၅၆	၁၀၀၅၄၇၃၉

စဉ်	သီးနှံ အမည်	စိုက် ဧက	ရိတ် ဧက	အထွက် နှုန်း	အထွက် ပေါင်း
	-ဟင်းသီး/ဟင်းရွက်(ဆောင်း)	၈၁၀၅	၈၁၀၅	၁၂၄၀.၅၆	၁၀၀၅၄၇၃၉
၄	ကျွဲ/နွားစာ (မိုး)	၂၁၁၄၄	၁၀၄၄၇	၁၀၂၉.၂၀	၁၀၇၅၂၀၅၂
	-ကျွဲ/နွားစာ(ဆောင်း)	၁၈၀၂၃	၁၈၀၂၃	၁၀၀၀.၅၅	၁၈၀၃၂၉၁၃
၅	ဖူးစားပြောင်း(မိုး)	၅၃၂၃	၄၈၆၂	၁၂၁၀၇.၉၉	၅၈၈၆၉၀၄၇
	-ဖူးစားပြောင်း(ဆောင်း)	၉၇၂	၉၇၂	၁၀၀၁၃.၁၃	၉၇၃၂၇၆၂
၆	စွန်တာနီ(ဆောင်း)	၃၃၈	၃၃၈	၈.၈၅	၂၉၉၁
၇	ဆောင်းပဲကြီး	၃၃၀	၃၃၀	၁၀.၅၆	၃၄၈၅
၈	ဆောင်းပဲကြား	၇၅၄	၇၅၄	၈.၉၆	၆၇၅၆

(ဃ) လယ်ယာသုံးစက်ကိရိယာသုံးစွဲမှုအခြေအနေ

စဉ်	မြို့နယ်	အစိုးရ							ပုဂ္ဂလိက						
		လယ် ထွန်စက်	လက် တွန်း ထွန်စက်	မျိုးစေ့ ချ စက်	Combine Harvester	ရိတ် သိမ်း စက်	ချွေလှေ့စက်	ရေစုပ်စက်	လယ်ထွန်စက်	လက် တွန်း ထွန်စက်	မျိုးစေ့ချ စက်	Combine Harvester	ရိတ် သိမ်း စက်	ချွေလှေ့ စက်	ရေစုပ် စက်
၁	ပျော်ဘွယ်	၂၅	-	-	၃	-	-	-	၁၁၇	၁၄၅၁	-	၁	-	၉၁	၄၁၉၈

(င) လယ်ယာသုံးထယ်၊ ထွန်နှင့် ကျွဲ၊ နွားကောင်ရေ

စဉ်	မြို့နယ်	ထယ်အရေအတွက်	ထွန်အရေအတွက်	ကျွဲကောင်ရေ	နွားကောင်ရေ
၁	ပျော်ဘွယ်	၂၅၅၀၈	၄၆၀၅၉	-	၁၄၆၆၂၆

(စ) ဒေသတွင်း ဆန်ဖူလုံမှုရာခိုင်နှုန်း

စဉ်	အကြောင်းအရာ	ရေ ထွက် ပုံ	၂၀၁၇-၁၈ အမှန်	၂၀၁၈-၁၉ အမှန်	မှတ် ချက်
၁	လူဦးရေ	ဦး	၂၇၄၄၄၃	၂၉၁၉၄၇	
၂	လူတစ်ဦးတစ်နှစ်စာ သုံးမှု	တင်း	၁၄.၆၆	၁၄.၆၆	
	-ကျေးလက်နေ (၁၅ တင်းနှုန်း)	တင်း	၃၆၅၀၄၁၅	၃၈၉၁၁၆၅	
	-မြို့နေ(၁၂တင်းနှုန်း)	တင်း	၃၇၂၉၈၄	၃၉၀၄၃၂	
၃	ဝမ်းစာလိုအပ်ချက်	တင်း	၄၀၂၃၃၉၉	၄၂၈၁၅၉၇	
၄	စပါးစိုက်ဧကပေါင်း	ဧက	၃၇၇၁၇	၃၈၀၇၇	
	-အထွက်နှုန်း	တင်း	၆၉.၇၄	၇၆.၀၉	
	-အထွက်တင်း	တင်း	၂၆၂၈၉၃၈	၂၈၉၇၃၃၈	
၅	လာမည့်နှစ်စပါးစိုက် ဧက	ဧက	၃၆၀၀၀	၄၄၉၀၇	
၆	ချန်လှုပ်ရမည့်တင်း	တင်း	၁၈၈၅၈၅	၁၉၀၃၈၅	
၇	အသုံးပြုတင်း	တင်း	၄၂၁၁၉၈၄	၄၄၇၁၉၈၂	
၈	ပိုလျှံမှု	တင်း	(-) ၁၅၈၃၀၄၆	(-) ၁၅၇၄၆၄၄	
၉	ဝမ်းစာကျန်ရှိမှု	တင်း	၂၄၄၀၃၅၃	၂၇၀၆၉၅၃	
၁၀	ဖူလုံမှု	%	၆၂.၄၁%	၆၄.၇၉%	

(ဆ) ဒေသတွင်းဆီဖူလုံမှုရာခိုင်နှုန်း

စဉ်	အကြောင်းအရာ	ရေတွက်ပုံ	၂၀၁၇-၁၈ အမှန်	၂၀၁၈-၁၉ အမှန်	မှတ်ချက်
၁	လူဦးရေ	ဦး	၂၇၄၄၄၃	၂၉၁၉၄၇	
၂	လူတစ်ဦးတစ်နှစ်စားသုံးမှု	ပိဿာ	၆	၆	
	ဝမ်းစာလိုအပ်ချက်	မက်/တန်	၂၆၈၉	၂၈၆၀	
	ဆီထွက်ရှိမှု	မက်/တန်	၇၁၄၉	၅၈၁၃	
၃	အလေအလွင့်နှင့်အခြား	တင်း	၂၉၈၉၆	၁၉၅၆၁	
၄	ချန်လှပ်ရမည့်တင်း	ဧက	၁၀၈၆၆၃	၇၃၃၅၂	
	အသုံးပြုမှု	မက်/တန်	၂၆၈၉	၂၈၆၀	
	ဖူလုံမှု(ပိုလျှံမှု/လိုအပ်မှု)	မက်/တန်	(+)၄၄၆၀	(+)၂၉၅၃	
၅	ဆီဖူလုံမှု	ရာခိုင်နှုန်း	၂၆၅.၈၆	၂၀၃.၂၅	

မွေးမြူရေးလုပ်ငန်းများ

၂၅။ ပျော်ဘွယ်မြို့နယ်၏ မွေးမြူရေးလုပ်ငန်း ဆောင်ရွက်နိုင်မှု အခြေအနေ မှာ အောက်ပါအတိုင်းဖြစ်ပါသည်-

(က) မွေးမြူရေးဇုန်များ

စဉ်	ဇုန် အမည်	ကျွဲ	နွား	ဝက်	သိုး/ဆိတ်	ကြက်	ဘဲ	ငှက်
	(----	မရှိပါ	---	)				

(ခ) မြို့နယ်မွေးမြူရေး (ကောင်ရေ)

စဉ်	မြို့နယ်	ခုနှစ်	ကျွဲ	နွား	ဝက်	သိုး/ဆိတ်	ကြက်	ဘဲ	ငှက်
၁	ပျော်ဘွယ်	၂၀၁၈-၂၀၁၉	၂၄၀၈	၁၈၀၉၁၀	၉၇၈၈၇	၁၉၇၄၄၉	၂၄၉၇၆၅	၁၄၄၀၇	-

(ဂ) မြို့နယ်အသားထုတ်လုပ်မှု (ပိဿာ)

စဉ်	မြို့နယ်	ခုနှစ်	ကျွဲ	နွား	ဝက်	သိုး/ဆိတ်	ကြက်	ဘဲ	ငှက်
၁	ပျော်ဘွယ်	၂၀၁၈-၂၀၁၉	-	၂၂၁၉၅၀၈	၁၃၃၃၁၉၁	၉၂၃၁၉၁	၄၈၉၃၄၉၂	၅၂၂၈၃	-

(ဃ) မြို့နယ်ကြက်/ဘဲ/ငှက်ထုတ်လုပ်မှု (လုံး)

စဉ်	မြို့နယ်	ခုနှစ်	ကြက်ဥ	ဘဲဥ	ငှက်ဥ
၁	ပျော်ဘွယ်	၂၀၁၈-၂၀၁၉	၅၅၄၇၇၅၁၈	၄၇၂၅၉၀	-

(င) မြို့နယ်နို့ထွက်ပစ္စည်းထုတ်လုပ်မှု

စဉ်	မြို့နယ်	ခုနှစ်	နို့စားနွား (ကောင်ရေ)	နို့ထွက် (ပိဿာ)
၁	ပျော်ဘွယ်	၂၀၁၈-၂၀၁၉	၅၉၇၀	၁၇၀၀၀

(စ) မြို့နယ်ငါး၊ ပုစွန်မွေးမြူမှုအခြေအနေ

စဉ်	ခုနှစ်	ငါး			ပုစွန်		
		အရေအတွက် (ကန်)	ဧက	ထုတ်လုပ်မှု ပိဿာ	အရေအတွက် (ကန်)	ဧက	ထုတ်လုပ်မှု ပိဿာ
၁	၂၀၁၈-၁၉	-	မ	ရှိ	ပါ	-	



(ဆ) ရေချို ရေငန် ငါးဖမ်းလုပ်ငန်းမှ အသားထုတ်မှု

စဉ်	ခုနှစ်	ငါး			ပုစွန်		
		လေလံ အရေ အတွက်	လုပ်ငန်း အရေ အတွက်	ထုတ် လုပ်မှု (တန်)	လေလံ အရေ အတွက်	လုပ်ငန်း အရေ အတွက်	ထုတ် လုပ်မှု (တန်)
၁	၂၀၁၈-၁၉	-	မ	ရှိ	ပါ	-	

စက်မှုလက်မှုလုပ်ငန်း

၂၆။ ပျော်ဘွယ်မြို့နယ်၏ စက်မှုလက်မှုလုပ်ငန်း ဆောင်ရွက်နိုင်မှု အခြေအနေမှာ အောက်ပါအတိုင်းဖြစ်ပါသည်-

(က) စက်မှုဇုန်များ

စဉ်	စက်မှုဇုန် အမည်	စက်ရုံအမည်	ထုတ်လုပ်သည့်ပစ္စည်းများ
	-	မ ရှိ ပါ	-

(ခ) မြို့နယ်ရှိစက်ရုံများ

စဉ်	မြို့နယ်/ မြို့	စက်ရုံ အမည်	အမျိုး အစား	နိုင်ငံ ပိုင်	ပုဂ္ဂလိက ပိုင်	လုပ်သား အင်အား
၁	ပျော် ဘွယ်	ချည်မျှင်စက်ရုံ	ချည်မျှင်	၁	-	၃၅၃ ဦး
၂		ဧရာဦးရေသန့်	-	-	၁	၈ ဦး
၃		Tiger ရေသန့်	-	-	၁	၆ ဦး
၄		သစ္စာ ရေသန့်	-	-	၁	၈ ဦး
၅		ဆင်မင်း ရေသန့်	-	-	၁	၈ ဦး
		မြို့နယ်ချုပ်	-	၁	၄	၃၈၃ ဦး

(ဂ) မြို့နယ်ရှိအလုပ်ရုံများ

စဉ်	မြို့နယ်/ မြို့	အလုပ်ရုံ အမည်	အမျိုး အစား	နိုင်ငံ ပိုင်	ပုဂ္ဂလိ က ပိုင်	လုပ်သား အင်အား
	ပျော်ဘွယ်	( -----	မရှိပါ	---		

(ဃ) အိမ်တွင်းစက်မှုလက်မှုလုပ်ငန်းများ

စဉ်	မြို့နယ်/ မြို့	စက်မှုလက်မှုလုပ် ငန်းအမျိုးအစား	အရေ အတွက်	လုပ်သား အင်အား
၁	ပျော်ဘွယ်	စက်ချုပ်လုပ်ငန်း	၄၁၄	၄၁၄
၂		ပန်းတိမ်လုပ်ငန်း	၁၂	၃၁
၃		ပန်းဘဲ	၂၀၅	၅၉၀
၄		မုန့်လုပ်ငန်း	၁၂	၄၂
၅		အုန်းဆံကြိုးလုပ်ငန်း	-	-
မြို့နယ်ချုပ်			၆၄၃	၁၀၇၇

သစ်တောလုပ်ငန်းဆောင်ရွက်မှုအခြေအနေ

၂၇။ ပျော်ဘွယ်မြို့နယ်၏ သစ်တောလုပ်ငန်းနှင့် ပတ်သက်သော အချက်အလက်များမှာ အောက်ပါအတိုင်းဖြစ်ပါသည်-

(က) သစ်တောများ

စဉ်	အကြောင်းအရာ	ဧရိယာ(ဧက)	ပေါက်သည့်အပင်များ
၁	ကြိုးဝိုင်း	၃၈၄၀	မြို့၊ နှော၊ ဖျောက်ဆိတ်၊ ကုက္ကို၊ ချဉ်ယုတ် ၊ ရုံး၊ လယ်ဇ
၂	ကြိုးပြင်	၄၄၈၀၅	
မြို့နယ်ချုပ်		၄၈၆၄၅	

## (ခ) စီးပွားဖြစ်သစ်တောစိုက်ခင်း

စဉ်	စိုက်ပျိုးသူ	နိုင်ငံ/ပုဂ္ဂလိကပိုင်	စိုက်ဧက	တည်နေရာ	အပင်အမျိုးအစား	အရေအတွက်
၁	-	-	-	-	-	-

## (ဂ) သစ်ထုတ်လုပ်မှု

စဉ်	အမျိုးအစား	နိုင်ငံ	ပုဂ္ဂလိကပိုင်	ထုတ်လုပ်မှု(တန်)
၁	ကျွန်း	-	-	-
၂	ပျဉ်းကတိုး	-	-	-
၃	ပိတောက်	-	-	-
၄	ကညင်	-	-	-
၅	အင်/အင်ကြင်း	-	-	-
၆	အခြား	-	-	-
မြို့နယ်ချုပ်		-	-	-

## (ဃ) သစ်တောထွက်ပစ္စည်းများ

စဉ်	အမျိုးအစား	ရေတွက်ပုံ	ထုတ်လုပ်မှု
၁	ထင်း	ကုဗတန်	၄၀၀.၃၅
၂	ဝါး	လုံးထောင်	၂၄၅
၃	သစ်ကယ်	ဗျစ်ထောင်	၃၈
၄	ခနီ	ဗျစ်ထောင်	-
၅	ပျားရည်	ပိဿာ	၁၀၀
၆	ဘုံမရာဇာ	ပိဿာ	၈၅
၇	ဖာလာစေ့	ပိဿာ	-
၈	ပျားဖယောင်း	ပိဿာ	၁၁

တွင်းထွက်ပစ္စည်းထုတ်လုပ်မှုလုပ်ငန်း

၂၈။ ပျော်ဘွယ်မြို့နယ်၏ တွင်းထွက်ပစ္စည်း ထုတ်လုပ်မှုလုပ်ငန်းနှင့် ပတ်သက်သော အချက်အလက်များမှာ အောက်ပါအတိုင်းဖြစ်ပါသည်-

(က) ဓါတ်သတ္တုတူးဖော်ထုတ်လုပ်မှု

စဉ်	ဓါတ်သတ္တု အမျိုးအစား	ထွက်ရှိသည့် ဒေသ	ထုတ်လုပ်မှု ပမာဏ	ထုတ်လုပ်မှု တန်ဖိုး (ကျပ်သန်းပေါင်း)
၁	ခဲသတ္တု ရိုင်း/ သလင်းကျောက်	ဖောင်းတော ကျေးရွာအုပ်စု	-	-

(ခ) ကျောက်မျက်တူးဖော်ထုတ်လုပ်မှု

စဉ်	လုပ်ငန်း တည် နေရာ	ကျောက်မျက်ရတနာအမျိုးအစား							
		ရွှေ	ငွေ	ကျောက် စိမ်း	နီ လာ	စိန်	ပတ္တ မြား	ပု လဲ	မဟူ ရာ
		-	-	-	-	-	-	-	-

စွမ်းအင်နှင့်လျှပ်စစ်ကဏ္ဍ

၂၉။ ပျော်ဘွယ်မြို့နယ်၏ စွမ်းအင်/လျှပ်စစ်ကဏ္ဍနှင့် ပတ်သက် သော အချက်အလက်များမှာ အောက်ပါအတိုင်းဖြစ်ပါသည်-

(က) ဓါတ်ဆီ/ဒီဇယ်အရောင်းဆိုင်

စဉ်	ဆိုင်အမည်	နိုင်ငံပိုင်	ပုဂ္ဂလိကပိုင်ရှင်အမည်	တစ်နှစ်ရောင်းချမှု စည်ပေါင်း		
				ဓါတ်ဆီ (စည်)	ဒီဇယ် (စည်)	အောက်တိန်း (စည်)
၁	နီလာရိုးမ(၁)	-	ဦးမြင့်သန်း	-	၁၄၂၄.၁၀	၇၁၉.၈၄
၂	သိန်းထိုက်သူ (၁+၂+၃)	-	ဒေါ်ပုကြီး	၁၁	၁၇၀၆.၈၀	၈၈၆.၂၀
၃	သိန်းထိုက်သူ	-	ဦးကျော်အေး	၁.၅၂	၄၉၂.၄၈	၁၂.၉၀
၄	MGM	-	ဦးတင်ဦး	၈.၇	၁၁၁၂.၁၀	၄၃၅.၇၀
၅	ရှဲခိုး(၂+၃)	-	ဦးတင်ထွန်းဦး	-	၄၉၂.၈၆	၃၅၃.၄၄
၆	ရွှေလင်းယုန်	-	ဦးသက်လှိုင်မြင့် +ဦးမြင့်အောင်	-	၇၄၈.၉၆	၃၇၁.၂၄
၇	ရာဇာ	-	ဒေါ်အေးအေး မွန်	-	၂၁၉.၂၄	၁၈.၉
၈	ရွှေထိပ်တန်း	-	ဦးသက်ဝင်းဖြိုး	-	၂၅၁.၅၈	၂၃.၁၂
၉	ကောင်းသန့် ဇင်	-	ဦးအောင်တင့် ပါ(၄)ဦး	-	၁၄၆၃.၇၈	၄၃၅.၆၈
၁၀	ဘုန်းကျော်သာ	-	ဒေါ်ယဉ်နွဲ့	-	၂၂၃.၃၀	၁၄.၇၀
၁၁	ဖိုးရာဇာ	-	ဦးကျော်စွာထွန်း	-	၅၃.၀၄	၂.၄၆
၁၂	နီလာရိုးမ(၂)	-	ဦးဝင်းနိုင် (ခ) ဦးဝင်းမောင်	-	၂၂၇၉.၄၈	၆၆၄.၈၂
၁၃	ပါဝါဖူး	-	ဦးမြင့်အောင်	-	၂၅၉.၄၈	၄၂.၈၆
၁၄	ရတနာပုံ	-	ဦးလှအောင်	-	၂၄၃.၄၆	၄၇.၀၈

စဉ်	ဆိုင်အမည်	နိုင်ငံပိုင်	ပုဂ္ဂလိကပိုင်ရှင်အမည်	တစ်နှစ်ရောင်းချမှု စည်ပေါင်း		
				ခါတ်ဆီ (စည်)	ဒီဇယ် (စည်)	အောက်တိန်း (စည်)
၁၅	အောင်သပြေ	-	ဦးမျိုးအောင်	-	၂၈၉.၅၂	၅၁.၂၈
၁၆	ရွှေလီ	-	ဒေါ်ရွှေစင်စိုး	-	၃၂၄.၃၈	၆၉.၃၆
၁၇	Petro 7	-	ဦးသုကိုဝင်း	-	၉၀၆.၁၄	၂၄၉.၅၆
၁၈	နောင်ရိုး	-	ဦးဇော်အောင်	-	၅၅၈.၀၆	၉၉.၇၄
၁၉	တက်နေဝင်း	-	ဦးထိန်လင်း	-	၉၃.၃၂	၄.၃၈
၂၀	မျိုးမျိုး	-	ဦးဝဏ္ဏဇော်	-	၁၄၇.၃၈	၂၈.၄၀
၂၁	ရွှေအိုးကြီး	-	ဦးကျော်ဌေး	-	၁၈၁.၀၈	၄၂.၇၆
၂၂	PetroK	-	ဦးကြည်ခိုင်	LTO အခွန်ထမ်း		
၂၃	မြတ်မေတ္တာမွန်	-	ဦးသာအေး	LTO အခွန်ထမ်း		
စုစုပေါင်း				၂၁.၂၂	၁၃၄၇၀.၅၄	၄၅၇၄.၄၂

(ခ) သဘာဝဓါတ်ငွေ့အရောင်းဆိုင်များ

စဉ်	သဘာဝဓါတ်ငွေ့ဆိုင်အမည်	နိုင်ငံပိုင်	ပုဂ္ဂလိကပိုင်	တစ်နှစ်ရောင်းရကုဗပေပေါင်း
	( ----- )	မရှိပါ	----- )	

ပို့ဆောင်ရေးနှင့်လမ်းပန်းဆက်သွယ်ရေးလုပ်ငန်း

၃၀။ ပျော်ဘွယ်မြို့နယ်၏ ပို့ဆောင်ရေးနှင့်လမ်းပန်း ဆက်သွယ် ရေးလုပ်ငန်းနှင့်ပတ်သက်သောအချက်အလက်များမှာ အောက်ပါ အတိုင်းဖြစ်ပါသည်-

(က) လေကြောင်းလမ်း

စဉ်	လေဆိပ်/ရဟတ်ယာဉ်ကွင်း အမည်	တည်နေရာ	မှတ်ချက်
	( ----- မရှိပါ ----- )		

(ခ) ရေကြောင်းလမ်း

စဉ်	ရေကြောင်းလမ်း အမည်	မြို့နယ် အတွင်း		အရှည် ရေမိုင်	ဆိပ်ကမ်း အရေအတွက်	
		မှ	ထိ		သင်္ဘောဆိပ်	အခြား
	( --- မရှိပါ -- )					

(ဂ) ရထားလမ်းနှင့် ဘူတာရုံများ

စဉ်	ရထားလမ်း အမည်	မြို့နယ်အတွင်း		အရှည် မိုင်	ဘူတာ အရေအတွက်	
		မှ	ထိ		ကြီး	သေး
၁	ရန်ကုန်-မန္တလေး	ပျော်ဘွယ်	ရမည်းသင်း	၉.၈၁	၁	-
၂	ရန်ကုန်-မန္တလေး	ပျော်ဘွယ်	ရှမ်းရွာ	၄.၅၆	-	၁
၃	ပျော်ဘွယ်- နတ်မောက်	ပျော်ဘွယ်	ရန်အောင်	၆.၆၃	-	၁
၄	ပျော်ဘွယ်- နတ်မောက်	ပျော်ဘွယ်	ရွာတော် လေး	၁၉.၁	-	၁
	မြို့နယ်ချုပ်			၄၀.၁	၁	၃

(ဃ) ကားဂိတ်များ

စဉ်	မြို့နယ်/ မြို့	ကား ဂိတ် အမည်	ပြေးဆွဲ သည့် ခရီးစဉ်	ပြေးဆွဲ သည့်ယာဉ် အမျိုးအစား	ပြေးဆွဲ သည့် ယာဉ် စီးရေ
၁	ပျော်ဘွယ်	နန်းထိုက်စံ	ပျော်ဘွယ်- ရန်ကုန်	၄၅ယောက်စီး မှန်လုံ	၁ စီး
၂	။	နေကြယ်မင်း	ပျော်ဘွယ်- ရန်ကုန်	၄၅ယောက်စီး မှန်လုံ	၂ စီး
၃	။	ပျော်ဘွယ် သား	ပျော်ဘွယ်- တောင်ကြီး	၁၅ယောက်စီး မှန်လုံ	၂ စီး
၄	။	သျှမ်းမြေ လတ်	ပျော်ဘွယ်- တောင်ကြီး	၁၅ယောက်စီး မှန်လုံ	၂ စီး
၅	။	တော်ဝင်	ပျော်ဘွယ်- မန္တလေး	၄၅ယောက်စီး မှန်လုံ	၁ စီး
၆	။	ဒေါင်းမင်း	ပျော်ဘွယ်- မိတ္ထီလာ	Light Truck	၈ စီး
	မြို့နယ်ချုပ်			၁၆ စီး	

မြို့နယ်လမ်းဦးစီးဌာန

၃၁။ မြို့နယ်လမ်းဦးစီးဌာနလုပ်ငန်းများမှာအောက်ပါအတိုင်းဖြစ်ပါသည်-

(က) ကားလမ်း

စဉ်	ကားလမ်းအမည်	မြို့နယ်အတွင်း		အရှည် မိုင်
		မှ	ထိ	
၁	ရန်ကုန်-မန္တလေးလမ်း	၃၀၈/၂	၃၂၈/၇	၂၀/၅
၂	ပျော်ဘွယ်-ဘုရားငါးဆူ	၀/၀	၁၀/၀	၁၀/၀
၃	ပျော်ဘွယ်-နတ်မောက်	၀/၀	၂၅/၄	၂၅/၄
၄	ရေဝေ-သဖန်းချောင်းလမ်း	၀/၀	၁၇/၇	၁၇/၇



(ခ) မြို့နယ်ချင်းဆက်လမ်းများ

စဉ်	လမ်းအမည်	အရှည် (မိုင်- ဖာလုံ)	အမျိုးအစား			မှတ် ချက်
			ကတ္တ ရာ	ကျောက် ချော	အမာခံ လမ်း	
၁	ပျော်ဘွယ်-ရမည်းသင်း	၁၃	၁၃	-	-	
၂	ပျော်ဘွယ်-မိတ္ထီလာ	၂၇	၂၇	-	-	
၃	ပျော်ဘွယ်-ဘုရားငါးဆူ	၁၆	၁၆	-	-	
၄	ပျော်ဘွယ်-နတ်မောက်	၆၃	၆၃	-	-	
မြို့နယ်ချုပ်		၁၁၉	၁၁၉	-	-	

(ဂ) တံတားများ

(၁) ပေ(၁၈၀)အထက်တံတားများ

စဉ်	တံတားအမည်	အရှည် (ပေ)	အမျိုးအစား	တည်ဆောက် သည့် ခုနှစ်	သွားလာနိုင်သည့် ယာဉ် (ကား/ ရထား)
၁	သရဲချောင်း	၃၀၀	RPT သံ တောင်RSJ ယက်မ	-	မော်တော် ကား
၂	စမုံ	၂၂၀	RCC	-	မော်တော်ကား

(၂) ပေ(၁၈၀)အောက်တံတားများ

စဉ်	ပေ(၅၀)မှ (၁၈၀)ရှိ တံတား အမည်	အရှည် (ပေ)	အမျိုးအစား	တည်ဆောက်သည့် ခုနှစ်	သွားလာ နိုင်သည့် ယာဉ် (ကား/ ရထား)	ပေ(၅၀) အောက် တံတား အရေအတွက်
၁	၁/၃၀၉	၁၀၀'	ကွန်ကရစ်	-	ကား	
၂	၁/၃၁၂	၈၀'	ကွန်ကရစ်	-	ကား	
၃	၁/၃၁၈	၁၀၀'	ကွန်ကရစ်	-	ကား	
၄	၄/၂	၁၃၂'	ကွန်ကရစ်	-	ကား	
၅	၄/၅	၁၃၂'	ကွန်ကရစ်	-	ကား	
၆	၃/၁	၉၀'	ကွန်ကရစ်	၂၀၁၂-၂၀၁၃	ကား	
၇	၁/၁၅	၁၃၄'	ကွန်ကရစ်	-	ကား	
၈	၂/၁၀၇	၅၀'	သစ်သား	-	ကား	
၉	၂/၁၁၂	၆၀'	ကွန်ကရစ်	၂၀၁၆-၂၀၁၇	ကား	
၁၀	၂/၁၁၃	၅၀'	ကွန်ကရစ်	၂၀၁၅-၂၀၁၆	ကား	
မြို့နယ်ချုပ်						၂၇၀

(ဃ) လမ်းတံတားသုံးစက်ကိရိယာများ

စဉ်	မြို့နယ်	လမ်းတံတားသုံးစက်ကိရိယာများ				လုပ်သား ဦးရေ
		မြေ ထိုးစက်	မြေ ကော်စက်	မြေကြိတ် စက်	မြေသယ် ယာဉ်	
၁	ပျော်ဘွယ်	-	-	-	-	-

( င ) လမ်း/တံတားအသုံးပြုခကောက်ခံသည့် လုပ်ငန်း

စဉ်	တိုးဂိတ် အမည်	တည်နေရာ	လမ်း/တံတား အရှည်		ကုမ္ပဏီ/ အဖွဲ့အစည်း/ လူပုဂ္ဂိုလ်
			မှ	ထိ	
၁	နဒီရွှေဝါ	ပျော်ဘွယ်- နတ်မောက်၊ မိုင် ၂ / ၆	၀/၀	၂၅/၄	နဒီရွှေဝါ
၂	တောင်ပေါ် ဒေသ	ပျော်ဘွယ်- ဘုရားငါးဆူ၊ ၁ / ၂ - ၁ / ၃	၀/၀	၁၀/၀	တောင်ပေါ် ဒေသ

ဟိုတယ်နှင့်ခရီးသွားလုပ်ငန်း

၃၂။ ပျော်ဘွယ်မြို့နယ်ရှိ ဟိုတယ်နှင့်ခရီးသွားလုပ်ငန်းနှင့်ပတ်သက်  
သော အချက်အလက်များမှာ အောက်ပါအတိုင်းဖြစ် ပါသည်-

(က) ဟိုတယ်၊ မိုတယ်၊ အင်း၊ တည်းခိုခန်း

(၁) ဟိုတယ်

စဉ်	ဟိုတယ် အမည်	ဟိုတယ်		အဆင့်	အခန်း ပေါင်း
		နိုင်ငံပိုင်	ပုဂ္ဂလိကပိုင်		
	( ----- )	မရှိပါ	----- )		

(၂) မိုတယ်၊ အင်း၊ တည်းခိုခန်း

စဉ်	မိုတယ် အရေအတွက်	အင်းအရေ အတွက်	တည်းခိုခန်းအရေအတွက်
၁	၁	၁	၅

(ခ) ကမ်းခြေနှင့် အပန်းဖြေနေရာများ

စဉ်	ကမ်းခြေ/အပန်းဖြေနေရာ အမည်	တည်နေရာ
၁	ဗိုလ်ချုပ်ပန်းခြံ	မြင်းဘက်ရပ်ကွက်

**သမဝါယမအသင်းများ**

၃၃။ ပျော်ဘွယ်မြို့နယ်တွင်ရှိသော သမဝါယမ အသင်းများမှာ အောက်ပါ အတိုင်းဖြစ်ပါသည်-

စဉ်	မြို့နယ်/မြို့	သမဝါယမ အသင်းပေါင်း	သမဝါယမ အသင်းစုပေါင်း	မှတ်ချက်
၁	ပျော်ဘွယ်	၂၉၄	၁	

**စီးပွားရေးဆိုင်ရာ အခြေခံအဆောက်အအုံများ**

၃၄။ ပျော်ဘွယ်မြို့နယ်တွင်ရှိသော စီးပွားရေးဆိုင်ရာ အခြေခံအဆောက်အအုံများမှာ အောက်ပါအတိုင်းဖြစ်ပါသည်-

(က) ကုမ္ပဏီ၊ ကုန်စည်ဒိုင်၊ ပွဲရုံများ၊ ဈေးနှင့် ကုန်တိုက်များ

(၁) ကုမ္ပဏီများ

စဉ်	ကုမ္ပဏီအမည်	ဆောင်ရွက်သည့်လုပ်ငန်း	တည်နေရာ
၁	သီဟတိုက်ဂါးမြန်မာ	ဆောက်လုပ်ရေး/အကျိုးဆောင်လုပ်ငန်း	ရွှေပြည်ရန်နိုင်ရပ်ကွက်
၂	မြတ်မွန်စိုး	ဆောက်လုပ်ရေး/လမ်း/လျှပ်စစ်မီးလင်းရေး	အမှတ်(၃)လမ်း၊ ရွှေပြည်ရန်အောင်ရပ်ကွက်၊
၃	ရှဲ့ဒိုး(၁)	ကျေးလက်လမ်း/တံတားဆောက်လုပ်ခြင်းလုပ်ငန်း	မြင်းဘက်ရပ်ကွက်
၄	Myanmar Grand Moon (MGM)	ဆောက်လုပ်ရေးလုပ်ငန်း	ပျော်ဘွယ် - နတ်မောက်လမ်း၊ အမှတ်(၂)၊ ရွှေပြည်ရန်လုံရပ်ကွက်

(၂) ကုန်စည်ဒိုင်များ

စဉ်	မြို့နယ်/မြို့	ကုန်စည်ဒိုင် အမည်	ရောင်းဝယ်သည့် ပစ္စည်းများ	တည်နေရာ
	( ----- )	မရှိပါ	( ----- )	

(၃) ပွဲရုံများ

စဉ်	မြို့နယ်/ မြို့	ပွဲရုံအမည်	ရောင်းဝယ်သည့် ပစ္စည်းများ	တည်နေရာ
၁	ပျော်ဘွယ်	ဖိုးလပြည့်	ငရုပ်၊ ကြက်သွန်	ဘုရင့်နောင်လမ်း၊ မြင်းဘက်ရပ်ကွက်
၂		စိုးသုခ	ပဲအမျိုးမျိုး	ဘုရင့်နောင်လမ်း၊ မြင်းဘက်ရပ်ကွက်
၃		ဦးဇော်မိုး	သီးနှံစုံ	ကျန်စစ်သားလမ်း၊ မြင်းဘက်ရပ်ကွက်
၄		ဒေါ်ရင်ရင်မေ	သီးနှံစုံ	ကျန်စစ်သားလမ်း၊ မြင်းဘက်ရပ်ကွက်
၅		ဦးမြင့်မော်	သီးနှံစုံ	ကျန်စစ်သားလမ်း၊ မြင်းဘက်ရပ်ကွက်
၆		ဒေါ်ခင်မြင့်	ဆန်ပွဲရုံ	တပင်ရွှေထီးလမ်း၊ မြင်းဘက်ရပ်ကွက်
၇		ထူး	သီးနှံစုံ	တပင်ရွှေထီးလမ်း၊ မြင်းဘက်ရပ်ကွက်
၈		မနောမြေ	သီးနှံစုံ	အနော်ရထာလမ်း၊ မြင်းဘက်ရပ်ကွက်

စဉ်	မြို့နယ်/ မြို့	ပွဲရုံအမည်	ရောင်းဝယ်သည့် ပစ္စည်းများ	တည်နေရာ
၉	ပျော်ဘွယ်	မေသူ	သီးနှံစုံ	အနော်ရထာလမ်း၊ မြင်းဘက်ရပ်ကွက်
၁၀		ဒေါ်ခိုင်နန်းဝါ	သီးနှံစုံ	သခင်မြလမ်း၊ မြင်းဘက်ရပ်ကွက်
၁၁		ဒေါ်ဝင်းကြည်	သီးနှံစုံ	နေပြည်တော်ပွဲရုံလမ်း၊ မြင်းဘက်ရပ်ကွက်
၁၂		ဦးကျော်ကို ကိုထက်	သီးနှံစုံ	အောင်ဆန်းလမ်း၊ မြို့မရပ်ကွက်
၁၃		ဦးစိုးမြင့်	သီးနှံစုံ	နတ်မောက်လမ်း၊ မြို့သစ်ရပ်ကွက်
၁၄		ဦးမြင့်အောင်	သီးနှံစုံ	နတ်မောက်လမ်း၊ မြို့သစ်ရပ်ကွက်
၁၅		ဦးစောမောင်	သီးနှံစုံ	နတ်မောက်လမ်း၊ မြို့သစ်ရပ်ကွက်
၁၆		ဦးခင်ဇော်	သီးနှံစုံ	နတ်မောက်လမ်း၊ မြို့သစ်ရပ်ကွက်
၁၇		(UK) ဦးအောင်အောင်	သီးနှံစုံ	နတ်မောက်လမ်း၊ မြို့သစ်ရပ်ကွက်
၁၈		ဦးအောင်ဖြိုး	သီးနှံစုံ	နတ်မောက်လမ်း၊ မြို့သစ်ရပ်ကွက်
၁၉		ဦးအုန်းငွေ	သီးနှံစုံ	နတ်မောက်လမ်း၊ မြို့သစ်ရပ်ကွက်
၂၀		ဦးမြသိန်း+ဒေါ် ရီရီစန်း	သီးနှံစုံ	နတ်မောက်လမ်း၊ မြို့သစ်ရပ်ကွက်

စဉ်	မြို့နယ်/ မြို့	ပွဲရုံအမည်	ရောင်းဝယ်သည့် ပစ္စည်းများ	တည်နေရာ
၂၁	ပျော်ဘွယ်	ဒေါ်စန်းမြ	သီးနှံစုံ	နတ်မောက်လမ်း၊ မြို့သစ်ရပ်ကွက်
၂၂		ဦးရဲမင်းအောင်	သီးနှံစုံ	နတ်မောက်လမ်း၊ မြို့သစ်ရပ်ကွက်
၂၃		ဦးဘိုလတ်	သီးနှံစုံ	နတ်မောက်လမ်း၊ မြို့သစ်ရပ်ကွက်
၂၄		ဦးချစ်ကိုကို	သီးနှံစုံ	နတ်မောက်လမ်း၊ မြို့သစ်ရပ်ကွက်
၂၅		ဒေါ်ထိုက်ထိုက်စိုး	သီးနှံစုံ	နတ်မောက်လမ်း၊ မြို့သစ်ရပ်ကွက်
၂၆		ဒေါ်ယဉ်မင်းသိန်း	သီးနှံစုံ	ဘူတာလမ်း၊ မြို့သစ်ရပ်ကွက်
၂၇		ဦးတင်ထွန်း	သီးနှံစုံ	နတ်မောက်လမ်း၊ မြို့သစ်ရပ်ကွက်
၂၈		ဦးမျိုးမြင့်	သီးနှံစုံ	နတ်မောက်လမ်း၊ မြို့သစ်ရပ်ကွက်
၂၉		ဦးကျော်ထွန်း	သီးနှံစုံ	နတ်မောက်လမ်း၊ မြို့သစ်ရပ်ကွက်
၃၀		ဦးကျော်ဌေး	သီးနှံစုံ	နတ်မောက်လမ်း၊ မြို့သစ်ရပ်ကွက်
၃၁		ဒေါ်နွဲ့နွဲ့ကြည်	သီးနှံစုံ	နတ်မောက်လမ်း၊ မြို့သစ်ရပ်ကွက်
၃၂		ဦးကြည်မြိုင်	သီးနှံစုံ	နတ်မောက်လမ်း၊ မြို့သစ်ရပ်ကွက်

စဉ်	မြို့နယ်/ မြို့	ပွဲရုံအမည်	ရောင်းဝယ်သည့် ပစ္စည်းများ	တည်နေရာ
၃၃	ပျော်ဘွယ်	Crown	သီးနှံစုံ	ဦးအောင်ဇေယျလမ်း၊ ရှမ်းပွဲရပ်ကွက်
၃၄		ဒေါ်သန်းသန်း ဆွေ	သီးနှံစုံ	ငုရွှေဝါလမ်း၊ မြို့သစ်ရပ်ကွက်
၃၅		အောင်ပင်လယ်	သီးနှံစုံ	သခင်မြလမ်း၊ မန္တလေးတန်းရပ်ကွက်
၃၆		ဒေါ်ဝင်း	သီးနှံစုံ	မြနန္ဒာလမ်း၊ မန္တလေးတန်းရပ်ကွက်
၃၇		ဦးမြို့ဆန်း	သီးနှံစုံ	မြနန္ဒာလမ်း၊ မန္တလေးတန်းရပ်ကွက်
၃၈		ဦးကိုကို	သီးနှံစုံ	ပါရမီလမ်း၊ မန္တလေးတန်းရပ်ကွက်
၃၉		ဒေါ်မြမြ	သီးနှံစုံ	အထကလမ်း၊ ဣပြည်ရန်အောင် ရပ်ကွက်
၄၀		ဒေါ်ခင်မာအေး	သီးနှံစုံ	အထကလမ်း၊ ဣပြည်ရန်အောင် ရပ် ကွက်
၄၁		ဦးသက်နိုင်ဦး	ငရပ်ပွဲရုံ	(၂)လမ်း၊ ဣပြည် ရန်အောင် ရပ်ကွက်
၄၂		ဒေါ်အိသော်တာ	သီးနှံစုံ	လမ်းမတော်လမ်း၊ ဣပြည်ရန်အောင်ရပ်ကွက်



စဉ်	မြို့နယ်/ မြို့	ပွဲရုံအမည်	ရောင်းဝယ်သည့် ပစ္စည်းများ	တည်နေရာ
၄၃	ပျော်ဘွယ်	ဒေါ်ယဉ်မင်း ထိုက်	သီးနှံစုံ	စက်မှုလယ်ယာ လမ်း၊ ရွှေပြည်ရန် နိုင်ရပ်ကွက်
၄၄		ဒေါ်စန်းစန်းခိုင်	သီးနှံစုံ	မေတ္တာ(၂)လမ်း၊ ရွှေပြည်ရန်နိုင်ရပ်ကွက်
၄၅		Crown	သီးနှံစုံ	ဦးဝိစာရလမ်း၊ ရှမ်းပွဲရပ်ကွက်
၄၆		ဦးအောင်ရွှေ	သီးနှံစုံ	အနော်ရထာလမ်း၊ ရှမ်းပွဲရပ်ကွက်
၄၇		ဦးလှဦး	သီးနှံစုံ	အနော်ရထာလမ်း၊ ရှမ်းပွဲရပ်ကွက်
၄၈		ကုက္ကိုလ်ပင်	သီးနှံစုံ	အနော်ရထာလမ်း၊ ရှမ်းပွဲရပ်ကွက်
၄၉		ဦးကျော်စိုး	သီးနှံစုံ	နိဗ္ဗာန်လမ်း၊ ရှမ်းပွဲရပ်ကွက်
၅၀		ရွှေဟင်္သာ	သီးနှံစုံ	အနော်ရထာလမ်း၊ ရှမ်းပွဲရပ်ကွက်
၅၁		အောင်ကမ္ဘာ	သီးနှံစုံ	ပါရမီလမ်း၊ ရှမ်းပွဲရပ်ကွက်
၅၂		ဦးအောင်မြင့်ဦး	သီးနှံစုံ	အနော်ရထာလမ်း၊ ရှမ်းပွဲရပ်ကွက်
၅၃		Crown	သီးနှံစုံ	သခင်မြလမ်း၊ ရှမ်းပွဲရပ်ကွက်

စဉ်	မြို့နယ်/ မြို့	ပွဲရုံအမည်	ရောင်းဝယ်သည့် ပစ္စည်းများ	တည်နေရာ
၅၄	ပျော်ဘွယ်	ယုဇန	သီးနှံစုံ	ဦးအောင်ဇေယျလမ်း၊ ရှမ်းပွဲရပ်ကွက်
၅၅		ဒေါ်ဥမ္မာညို	သီးနှံစုံ	ဦးဝိစာရလမ်း၊ ရှမ်းပွဲရပ်ကွက်
၅၆		ဦးတင့်လွင်	ဆန်ပွဲရုံ	အနော်ရထာလမ်း၊ ရှမ်းပွဲရပ်ကွက်
၅၇		ဦးဇော်ဝင်း	ဆန်ပွဲရုံ	ဦးဝိစာရလမ်း၊ ရှမ်းပွဲရပ်ကွက်
၅၈		ဒေါ်ရောဝင်း	သီးနှံစုံ	ဦးဝိစာရလမ်း၊ ရှမ်းပွဲရပ်ကွက်
၅၉		ဦးမင်းဇော်	သီးနှံစုံ	နိဗ္ဗာန်လမ်း၊ ရှမ်းပွဲရပ်ကွက်
၆၀		ဦးစိုးနိုင်	သီးနှံစုံ	နတ်မောက်လမ်း၊ ရွှေပြည်ရန်လုံရပ်ကွက်
၆၁		ဒေါ်အမာတင်	သီးနှံစုံ	နတ်မောက်လမ်း၊ ရွှေပြည်ရန်လုံရပ်ကွက်
၆၂		ငွေကြယ်ဖြူ	သီးနှံစုံ	နတ်မောက်လမ်း၊ ရွှေပြည်ရန်လုံ ရပ်ကွက်
၆၃		စိန်ဟင်္သာ	သီးနှံစုံ	ရန်-မန်းကား လမ်း၊ ရွှေပြည်ရန်လုံ ရပ်ကွက်
၆၄		ဒေါ်ခင်မျိုးမယ်	သီးနှံစုံ	ဈေးလမ်း၊ ပြည်သာ ယာရပ်ကွက်

စဉ်	မြို့နယ်/ မြို့	ပွဲရုံအမည်	ရောင်းဝယ်သည့် ပစ္စည်းများ	တည်နေရာ
၆၅	ပျော်ဘွယ်	ဦးဌေး	သီးနှံစုံ	ဈေးလမ်း၊ ပြည် သာယာရပ်ကွက်
၆၆		ဦးဝင်းရွှေ	သီးနှံစုံ	ဈေးလမ်း၊ ပြည်သာယာရပ်ကွက်
၆၇		ဒေါ်ခင်ဥမ္မာ	သီးနှံစုံ	(၉)လမ်း၊ ပြည်သာယာ ရပ်ကွက်
၆၈		ဦးကြည်စန်း	သီးနှံစုံ	ဈေးလမ်း၊ ပြည်သာယာရပ်ကွက်
၆၉		သိန်းကမ္ဘာ	သီးနှံစုံ	လမ်းမတော်လမ်း၊ ပြည်သာယာရပ်ကွ က်
၇၀		ဦးကျော်ဆန်း	သီးနှံစုံ	(၁၁)လမ်း၊ပြည်သာ ယာရပ်ကွက်
၇၁		ဦးဝင်းဗိုလ်	သီးနှံစုံ	ဈေးလမ်း၊ ပြည်သာယာ ရပ်ကွက်
၇၂		ဦးစိုးနိုင်	သီးနှံစုံ	ဈေးလမ်း၊ ပြည် သာယာရပ်ကွက်
၇၃		ဦးဝင်းမောင်	သီးနှံစုံ	ပြည်သာယာ ရပ်ကွက်
၇၄		ဒေါ်ခင်ဌေးမြင့်	သီးနှံစုံ	(၂)လမ်း၊ ပြည်သာ ယာရပ်ကွက်

စဉ်	မြို့နယ်/ မြို့	ပွဲရုံအမည်	ရောင်းဝယ်သည့် ပစ္စည်းများ	တည်နေရာ
၇၅	ပျော်ဘွယ်	ဦးချမ်းငြိမ်းစိုး	သီးနှံစုံ	ကင်းတားရွာ
၇၆		ဦးစိုးလွင်	သီးနှံစုံ	ယင်းတော်ရွာမရွာ
၇၇		ဦးထိန်လင်းကြိုင်	သီးနှံစုံ	တ/ညောင်ကုန်းရွာ
၇၈		ဦးစိန်ဝင်း	သီးနှံစုံ	တ/ညောင်ကုန်းရွာ
၇၉		ဦးအောင်ကြည်	သီးနှံစုံ	တ/ညောင်ကုန်းရွာ
၈၀		ဦးဝင်းလှိုင်	သီးနှံစုံ	ရန်အောင်ကျေးရွာ
၈၁		ဦးတင်ဝင်း	သီးနှံစုံ	ရန်အောင်ကျေးရွာ
၈၂		ဒေါ်ခင်မြင့်	သီးနှံစုံ	ရန်အောင်ကျေးရွာ
၈၃		ဦးကြည်မြင့်	သီးနှံစုံ	ရန်အောင်ကျေးရွာ
၈၄		ဦးဇော်အောင်	သီးနှံစုံ	ရန်အောင်ကျေးရွာ
၈၅		ဦးကျော်သက်ခိုင်	သီးနှံစုံ	ရန်အောင်ကျေးရွာ
၈၆		ဦးသိန်းစိုးဝင်း	သီးနှံစုံ	ဖက်တောကျေးရွာ
၈၇		ဦးငြိမ်းချမ်း	သီးနှံစုံ	ဖက်တောကျေးရွာ
၈၈		ဦးဝင်းကျော်	သီးနှံစုံ	ဖက်တောကျေးရွာ
၈၉		ဦးစံသိန်းထူး	သီးနှံစုံ	လျှော်ဖြူကုန်း(ရ)ရွာ
၉၀		ဦးဝင်းကိုကို	သီးနှံစုံ	လျှော်ဖြူကုန်း(ရ)ရွာ
၉၁		ဦးခင်မောင်အေး	သီးနှံစုံ	လျှော်ဖြူကုန်း(ရ)ရွာ
၉၂		ဦးဝင်းညွန့်	သီးနှံစုံ	လျှော်ဖြူကုန်း(ရ)ရွာ
၉၃		ဒေါ်အေးအေးမာ	သီးနှံစုံ	လျှော်ဖြူကုန်း(ရ)ရွာ
၉၄		ဦးသက်ဦး	သီးနှံစုံ	ကျောက်ချပ်ရွာ
၉၅		ဒေါ်မာဦး	သီးနှံစုံ	ကျောက်ချပ်ရွာ
၉၆		ဒေါ်မြင့်မြင့်	သီးနှံစုံ	ကျောက်ချပ်ရွာ
၉၇		ဦးဝင်းရွှေ	သီးနှံစုံ	ကျောက်ချပ်ရွာ
	မြို့နယ်ချုပ်		၉၇	

(၄) ဈေးများ

စဉ်	မြို့နယ်/ မြို့	ဈေးအမည်	တည်နေရာ	မှတ်ချက်
၁	ပျော်ဘွယ်	အမှတ်(၁)ဈေး	မန္တလေးတန်း	
၂		အမှတ်(၂)မြို့မဈေး	မန္တလေးတန်း	
၃		အောင်မင်္ဂလာဈေး	ရွှေပြည်ရန်လုံရပ်ကွက်	
၄		ရန်အောင်ဈေး	ရန်အောင်ကျေးရွာ	
၅		ယင်းတော်ဈေး	ယင်းတော်ကျေးရွာ	
၆		အမှတ်(၂) အတွင်းဈေး	မန္တလေးတန်း ရပ်ကွက်	

(၅) ကုန်တိုက်များ

စဉ်	မြို့နယ်/ မြို့	ကုန်တိုက် အမည်	တည်နေရာ	မှတ်ချက်
	( ----- )	မရှိပါ	( ----- )	

(ခ) ဘဏ်များ

စဉ်	မြို့နယ်/ မြို့	ဘဏ်အမည်	အစိုးရ ပိုင်	ပုဂ္ဂလိက ပိုင်	စုစု ပေါင်း
၁	ပျော်ဘွယ်	မြန်မာ့စီးပွားရေးဘဏ်	၁	-	၁
၂		မြဝတီဘဏ်	-	၁	၁
၃		မြန်မာ့ရှေ့ဆောင်ဘဏ်	-	၁	၁
၄		ကမ္ဘောဇဘဏ်	-	၁	၁
၅		CB ဘဏ်	-	၁	၁
၆		ဧရာဝတီဘဏ်	-	၁	၁
၇		ရိုးမဘဏ်	-	၁	၁
၈		အင်းဝဘဏ်	-	၁	၁
မြို့နယ်ချုပ်			၁	၇	၈

(ဂ) စတိုးဆိုင်နှင့်အရောင်းဆိုင်များ

စဉ်	ဆိုင်အမျိုးအစား	အရေအတွက်
၁	စတိုးဆိုင်	၄၂
၂	ရွှေဆိုင်	၃၃
၃	လျှပ်စစ်ပစ္စည်းဆိုင်	၁၄
၄	ဖုန်း/ဖုန်းပစ္စည်းအရောင်းဆိုင်	၈
၅	စာအုပ်ဆိုင်/စာရေးကိရိယာဆိုင်	၄
၆	ဆေးဆိုင်	၃၃
၇	စားသောက်ဆိုင်	၃၆
၈	လက်ဖက်ရည်ဆိုင်	၅၀
၉	ကုန်မာဆိုင်	၂
၁၀	စိုက်ပျိုးရေးပစ္စည်းဆိုင်	၁၀
၁၁	ဆောက်လုပ်ရေးပစ္စည်းဆိုင်	၁၉
၁၂	ဝန်ဆောင်မှုလုပ်ငန်းဆိုင်	-
၁၃	ဆန်ဆိုင်	၂၇
၁၄	အဝတ်အထည်ဆိုင်	၆
၁၅	နိဗ္ဗာန်ကုန်ဆိုင်	-
	<b>မြို့ချုပ်</b>	<b>၂၈၄</b>

စည်ပင်သာယာရေးလုပ်ငန်းများ

၃၅။ ပျော်ဘွယ်မြို့နယ် စည်ပင်သာယာရေး လုပ်ငန်းများမှာ အောက်ပါ အတိုင်း ဖြစ်ပါသည်-

(က) ဈေးလုပ်ငန်း

စဉ်	မြို့နယ်/ မြို့	ဈေးအမည်	ဆိုင် ခန်း အရေ အတွက်	နိုင်ငံ ပိုင်	ပုဂ္ဂလိ ကပိုင်	တည်နေရာ
၁	ပျော် ဘွယ်	အမှတ်(၁) ဈေး	၃၆၀	၃၆၀	-	မန္တလေးတန်း
၂		အမှတ်(၂) မြို့မဈေး	၂၉၄	၂၉၄	-	မန္တလေးတန်း
၃		အမှတ်(၂) အတွင်းဈေး	၃၇၀	၃၇၀	-	မန္တလေးတန်း
၄		အောင် မင်္ဂလာဈေး	၁၈၉	၁၈၉	-	ရွှေပြည်ရန်လုံ ရပ်ကွက်
၅		ရန်အောင် ဈေး	၃၂၉	၃၂၉	-	ရန်အောင် ကျေးရွာ
၆		ယင်းတော် ဈေး	၈၈	၈၈	-	ယင်းတော် ကျေးရွာ
မြို့နယ်ချုပ်			၁၆၃၀	၁၆၃၀		

(ခ) သောက်သုံးရေရရှိရေးလုပ်ငန်း

စဉ်	မြို့နယ်/မြို့	စက်ရုံ အမည်	တည်နေရာ	အမျိုးအစား (စက် အင်အား ကီလိုဝပ်)	တစ်ရက် ထုတ်လုပ် မှု(ဂါလံ)	ဖြန့်ဖြူး နိုင်မှု (အိမ်ခြေ)
၁	ပျော် ဘွယ်	ရေစက်ရုံ အမှတ်(၁)	ပြည်သာယာ (ရ)ရေစက်ရုံ	၅.၅	၅၀၀၀၀	၂၉၉
၂	။	ရေစက် အမှတ်(၂)	အောင်သာ(န)	၃.၇	၃၀၀၀၀	၉၄
၃	။	ရေစက် အမှတ်(၃)	အောင်သာရေ စက်ရုံ	၁၅	၇၀၀၀၀	၂၂၁
၄	။	ရေစက် အမှတ်(၄)	နတ်မောက် လမ်းဆုံ	၃.၇	၃၀၀၀၀	၁၉၆
၅	။	ရေစက် အမှတ်(၅)	အောင်သာ ကျောင်း(န)	၃.၇	၃၇၅၀၀	၁၁၇
၆	။	ရေစက် အမှတ်(၆)	မြို့သစ် (တောင်ထိပ်)	၇.၅	၄၈၀၀၀	၇၁
၇	။	ရေစက် အမှတ်(၇)	ဘတ္တာမကျီးပင်	၇.၅	၅၄၀၀၀	၁၉၁
၈	။	ရေစက် အမှတ်(၈)	ဘတ္တာမကျီးပင်	၁၅	၈၄၀၀၀	၂၉၀
၉	။	ရေစက် အမှတ်(၉)	ဘတ္တာမကျီးပင်	၇.၅	၄၀၀၀၀	၁၄၁
၁၀	။	ရေစက်အ မှတ်(၁၀)	ဘတ္တာ- သူဌေးကုန်း	၃.၇	၂၄၀၀၀	၈၅
၁၁	။	ရေစက်အ မှတ်(၁၁)	ပြည်သာယာ(န)	၇.၅	၁၆၀၀၀	၉၇
၁၂	။	ရေစက် အမှတ်(၁၂)	မြို့သစ် အရှေ့ထိပ်	၄.၀	၃၀၀၀၀	၂၂
၁၃	။	ရေစက် အမှတ်(၁၃)	ပြည်သာယာ(ရ)	၅.၅	၆၀၀၀	၃၉



စဉ်	မြို့နယ်/မြို့	စက်ရုံ အမည်	တည်နေရာ	အမျိုးအစား (စက် အင်အား ကီလိုဝပ်)	တစ်ရက် ထုတ်လုပ် မှု(ဂါလံ)	ဖြန့်ဖြူး နိုင်မှု (အိမ်ခြေ)
၁၄	ပျော် ဘွယ်	ရေစက် အမှတ်(၁၄)	အောင်သာ တွင်းသစ်	၇.၅	၈၁၅၀၀	၁၃၄
၁၅	။	ရေစက် အမှတ်(၁၅)	ဘတ္တ- သူဌေးကုန်း	၁၀	၄၀၀၀၀	၁၄၂
၁၆	။	ရေစက် အမှတ် (၁၆)	ဘတ္တ-မကျီးပင်	၁၀	၂၄၀၀၀	၈၅
၁၇	။	ရေစက် အမှတ်(၁၇)	အောင် မင်္ဂလာဈေး	၅	၆၀၀၀	၁၀၂
၁၈	။	သန်းကုန်း	သန်းကုန်း	၇.၅	၁၂၅၀၀	၁၀၃
၁၉	။	မန္တလေး တန်း	မန္တလေးတန်း	၅.၅	၆၀၀၀	၈၆
မြို့နယ်ချုပ်				၁၃၅.၃	၆၈၉၅၀၀	၂၅၁၅

အထက်ဖော်ပြပါ ရေစက်များမှ မြို့ပေါ်(၉)ရပ်ကွက်အတွင်းရှိ အိမ်သွယ် ရေတိုင် ပေါင်း (၂၅၁၅)အား ရေဖြန့်ဝေပေးလျှက်ရှိပါသည်။

(ဂ) သန့်ရှင်းရေးလုပ်ငန်း

စဉ်	မြို့နယ်/ မြို့	သန့်ရှင်းရေးသုံးစက်ကိရိယာများ(စီး)				လုပ်သား ဦးရေ
		သန့်ရှင်းရေး ယာဉ်	မိလ္လာ ယာဉ်	ဖုံစုပ် စက်	ရေစုပ် စက်	
၁	ပျော်ဘွယ်	၆	၁	-	-	၂၀

(ဃ) လမ်း/တံတားလုပ်ငန်း

(၁) လမ်းလုပ်ငန်း

စဉ်	လမ်းပေါင်း (လမ်း)	စုစုပေါင်းလမ်းအရှည် (မိုင်)	ကတ္တရာလမ်း		ကျောက်ဆွေးလမ်း		မြေသားလမ်း	
			လမ်း	မိုင်	လမ်း	မိုင်	လမ်း	မိုင်
၁	၅၅	၉/၁.၃၅	၄၂	၆/၄.၃၃	၁၃	၂/၅.၀၂	-	-

(၂) တံတားလုပ်ငန်း

စဉ်	တံတားပေါင်း(စင်း)				
	သံ	ကွန်ကရစ်	အုတ်	သစ်သား	ပေါင်း
၁	-	၇	-	-	၇

(၃) လမ်းတံတားသုံးစက်ကိရိယာများ

စဉ်	လမ်းတံတားသုံးစက်ကိရိယာများ				လုပ်သားဦးရေ
	မြေထိုးစက်	မြေကော်စက်	မြေကြိတ်စက်	မြေသယ်ယာဉ်	
၁	၁	-	၂	၂	၅

**ပုံနှိပ်လုပ်ငန်းနှင့် မီဒီယာလုပ်ငန်းများ**

၃၆။ ပျော်ဘွယ်မြို့နယ်တွင်ရှိသော ပုံနှိပ်တိုက်နှင့် မီဒီယာ လုပ်ငန်းများမှာ အောက်ပါအတိုင်းဖြစ်ပါသည်-

**(က) ပုံနှိပ်လုပ်ငန်းနှင့် တေးသံသွင်း၊ ဗီဒီယို**

စဉ်	ပုံနှိပ်စက်		လက်ပုံစက်	ပုံနှိပ်	တေးသံသွင်း	ဗီဒီယို
	ပုံနှိပ်စက်	ပုံနှိပ်စက်				
၁	-	၄	၁၈	၁၈	-	၂၄

**(ခ) မီဒီယာလုပ်ငန်းများ**

စဉ်	သတင်းစာအမည်	တစ်လဖြန့်စောင်ရေ	ဂျာနယ်အမည်	တစ်လဖြန့်စောင်ရေ
၁	မြန်မာ့အလင်း	၁၃၂	သတင်းဂျာနယ်	၆၀၂
၂	ကြေးမုံ	၁၁၅	မူခင်းဂျာနယ်	၂၉၆
၃	The New	၂	ကျန်းမာရေး	၅၁
၄	မန္တလေးနေ့စဉ်	၉	အနုပညာဂျာနယ်	၉၂
၅	မြဝတီ	၁၉၇	ဂန္ထီရ+နည်းပညာဂျာနယ်	၈၈
၆	ပြည်ထောင်စုနေ့စဉ်	၁၂၂	အားကစားဂျာနယ်	၇၂၃
	<b>မြို့နယ်ချုပ်</b>	<b>၅၇၇</b>		<b>၁၈၅၂</b>

ပြည်တွင်းအသားတင်ထုတ်လုပ်မှုနှင့်ဝန်ဆောင်မှုတန်ဖိုး

၃၇။ ပျော်ဘွယ်မြို့နယ်၏ ပြည်တွင်းအသားတင် ထုတ်လုပ်မှုနှင့် ဝန်ဆောင်မှု တန်ဖိုးကို အောက်ပါအတိုင်း ဖော်ပြအပ်ပါသည်-

ကျပ်သန်းပေါင်း

စဉ်	အကြောင်းအရာ	၂၀၁၇-၁၈ အသားတင် ထုတ်လုပ်မှု တန်ဖိုး	၂၀၁၈-၂၀၁၉ ရည်မှန်းချက် တန်ဖိုး	၂၀၁၈-၂၀၁၉ခုနှစ် ဆောင်ရွက်နိုင်မှု		
				တန်ဖိုး	အကောင်အထည် ဖော်နိုင်မှု %	တိုးတက်မှု %
၁	ထုတ်လုပ်မှု တန်ဖိုး	၁၀၀၀၄၈.၀	၁၅၆၀၈၃၉	၁၀၆၀၁၅.၅	၆၇.၉	၆.၀
၂	ဝန်ဆောင်မှု တန်ဖိုး	၂၅၀၅၂.၄	၃၁၂၅၉.၆	၂၇၅၉၇.၂	၈၈.၃	၁၀.၂
၃	ကုန်သွယ်မှု တန်ဖိုး	၁၃၈၁၉.၀	၂၂၁၇၀.၁	၁၄၇၇၆.၈	၆၆.၇	၆.၉
၄	အသားတင် ထုတ်လုပ်မှု နှင့်ဝန်ဆောင်မှု တန်ဖိုး	၁၃၈၉၁၉.၄	၂၀၉၆၁၃.၆	၁၄၈၃၈၉.၅	၇၀.၈	၆.၈

လူတစ်ဦးချင်းဝင်ငွေ

၃၈။ ပျော်ဘွယ်မြို့နယ်၏ ပျမ်းမျှတစ်ဦးချင်းဝင်ငွေမှာ အောက်ပါအတိုင်း ဖြစ်ပါသည်-

စဉ်	၂၀၁၆-၁၇	၂၀၁၇-၁၈	၂၀၁၈-၁၉ (ခန့်မှန်း)
၁	၇၄၇၆၀၉	၇၆၇၉၁၄	၈၆၄၁၆၉

အသက်မွေးဝမ်းကျောင်းလုပ်ငန်းအလိုက် အလုပ်လုပ်သူဦးရေ  
 ၃၉။ ပျော်ဘွယ်မြို့နယ်၏ အသက်မွေးဝမ်းကျောင်း လုပ်ငန်း  
 အလိုက် အလုပ်လုပ်ကိုင်သူဦးရေမှာ အောက်ပါအတိုင်း ဖြစ်ပါသည်-

စဉ်	အစိုးရဝန် ထမ်း ဝန်ဆောင်မှု	စိုက်ပျိုးရေး	မွေးမြူရေး	အရောင်းအဝယ်	စက်မှုလက်မှု	ရေလုပ်ငန်း	ကျပ်နန်း	အခြား	စုစုပေါင်း
၁	၃၂၆၇	၂၁၁၄	၈၄၇၂၂	၂၆၉၃	၁၀၂၅၆	၂၂၂၄	-	၂၆၃၂၉	၃၉၃၅၀

အလုပ်လုပ်နိုင်သူဦးရေနှင့်အလုပ်လက်မဲ့ဦးရေ

၄၀။ ပျော်ဘွယ်မြို့နယ်တွင်ရှိသောမြို့နယ်ရှိလူဦးရေနှင့် အလုပ်လက်မဲ့  
 နှုန်းမှာ အောက်ပါအတိုင်းဖြစ်ပါသည်-

စဉ်	မြို့နယ် လူဦးရေ	အလုပ် လုပ် နိုင်သူဦး ရေ	လုပ်ငန်း ခွင်ရှိ လုပ်သား ဦးရေ	အလုပ် လက်မဲ့ဦးရေ	အလုပ်လက် မဲ့ ရာခိုင်နှုန်း
၁	၂၉၁၉၄၇	၁၈၉၇၃၇	၁၇၀၉၅၅	၁၈၇၈၂	၆.၄၃

အခန်း(၇)

လူမှုရေးဆိုင်ရာအချက်အလက်များ

ပညာရေးကဏ္ဍ

၄၁။ ပျော်ဘွယ်မြို့နယ်တွင်ရှိသော ပညာရေးဆိုင်ရာ အချက်အလက်  
 များမှာ အောက်ပါအတိုင်း ဖော်ပြအပ်ပါသည်-

(က) အဆင့်မြင့်ပညာ

စဉ်	တက္ကသိုလ်/ ကောလိပ်/ သိပ္ပံ ကျောင်း အမည်	တည် နေရာ	အ ကျယ် အဝန်း (ဧက)	ဆရာ/ ဆရာမ ဦးရေ	ကျောင်း သား/ သူ ဦးရေ	ဆရာနှင့် ကျောင်းသား အချိုး
		(----	မရှိပါ	----		

(ခ) အခြေခံပညာ

(၁) အထကကျောင်းများ

စဉ်	ကျောင်း အမည်	တည်နေရာ	အ ကျယ် အဝန်း (ဧက)	ဆရာ/ ဆရာ မ ဦးရေ	ကျောင်း သား/ သူဦးရေ	ဆရာနှင့် ကျောင်း သား အချိုး
၁	အထက(၁)	ရွှေပြည်ရန်အောင် ရပ်ကွက်	၄၃	၈၉	၃၃၉၉	၁:၃၈
၂	အထက(၂)	မြင်းဘက် ရပ်ကွက်	၃.၂၂	၇၂	၂၆၉၂	၁:၃၇
၃	အထက(၃)	ယင်းတော်ရွာမ	၉.၈	၄၄	၁၄၆၉	၁: ၃၃
၄	အထက- ရန်အောင်	ရန်အောင်ကျေးရွာ	၈	၅၅	၁၈၈၉	၁:၃၄
၅	အထက- လျှော် ဖြူကုန်း(ရ)	လျှော်ဖြူကုန်း (ရ) ကျေးရွာ	၉.၃၆	၃၄	၁၂၈၆	၁:၃၈

စဉ်	ကျောင်းအမည်	တည်နေရာ	အကျယ်အဝန်း (ဧက)	ဆရာ/ဆရာမ ဦးရေ	ကျောင်းသား/ သူဦးရေ	ဆရာနှင့် ကျောင်းသား အချိုး
၆	အထက-ညောင်ကုန်း(တ)	တ/ညောင်ကုန်းကျေးရွာ	၃.၅၂	၃၄	၁၀၈၃	၁:၃၂
၇	အထက-ကျီတိုင်ကုန်း	ကျီတိုင်ကုန်းကျေးရွာ	၅.၅၅	၁၉	၃၈၁	၁:၂၀
၈	အထက-ရွှေညောင်ဖူး	ရွှေညောင်ဖူးကျေးရွာ	၈.၀၂	၃၃	၈၆၆	၁:၂၆
၉	အထက-ရွာသစ် (န)	ရွာသစ်(န)၊ တောတွင်လှ	၄	၂၅	၇၀၉	၁:၂၈
၁၀	အထက-လျှော်ဖြူကုန်း(န)	န/လျှော်ဖြူကုန်းကျေးရွာ	၃.၅	၂၅	၆၅၀	၁:၂၆
၁၁	အထကညောင်ကုန်း(မ)	မ/ညောင်ကုန်းကျေးရွာ	၁၀.၇၆	၂၇	၆၂၉	၁:၂၃
၁၂	အထကတဲကြီးကုန်း	တဲကြီးကုန်းကျေးရွာ	၆.၆၇	၂၄	၅၃၀	၁:၂၂
၁၃	အထကတွင်းရွာ	တွင်းရွာ	၁.၂၉	၂၈	၈၆၁	၁:၃၁
၁၄	အထကမိုးကောင်း	မိုးကောင်းကျေးရွာ	၃.၅	၂၄	၄၉၆	၁:၂၁
၁၅	အထကမြင်းတဲ	မြင်းတဲကျေးရွာ	၃.၈၇	၂၃	၄၆၈	၁:၂၀

စဉ်	ကျောင်းအမည်	တည်နေရာ	အကျယ်အဝန်း (ဧက)	ဆရာ/ဆရာမ ဦးရေ	ကျောင်းသား/ သူဦးရေ	ဆရာနှင့် ကျောင်းသား အချိုး
၁၆	အထက သိမ်ကုန်း	သိမ်ကုန်း ကျေးရွာ	၃.၁၉	၂၄	၃၉၇	၁:၁၇
၁၇	အထကကြို့ကုန်း	ကြို့ကုန်း ကျေးရွာ	၂.၅၄	၁၉	၃၂၂	၁:၁၇
၁၈	အထက နတ်စိုးမော်	နတ်စိုးမော် ကျေးရွာ	၂.၃	၂၄	၅၂၀	၁:၂၂
မြို့နယ်ချုပ်				၆၂၃	၁၈၆၄၇	၁:၃၀

(၂) အထကကျောင်းခွဲများ

စဉ်	ကျောင်းအမည်	တည်နေရာ	အကျယ်အဝန်း (ဧက)	ဆရာ/ဆရာမ ဦးရေ	ကျောင်းသား/ သူဦးရေ	ဆရာနှင့် ကျောင်းသား အချိုး
၁	အထက(ခွဲ) အောင်သာ	ရွှေပြည်ရန်လုံရပ်ကွက်	၆.၉၅	၃၀	၉၈၂	၁:၃၃
၂	အထက(ခွဲ) တောင်လည်	တောင်လည် ကျေးရွာ	၄.၈	၁၈	၃၂၄	၁:၁၈
၃	အထက(ခွဲ) ရွာသာ	ရွာသာ ကျေးရွာ	၄.၆၅	၂၁	၅၄၄	၁:၂၆



စဉ်	ကျောင်းအမည်	တည်နေရာ	အကျယ်အဝန်း (ဧက)	ဆရာ/ဆရာမ ဦးရေ	ကျောင်းသား/သူဦးရေ	ဆရာနှင့် ကျောင်းသား အချိုး
၄	အထက(ခွဲ) တိမ်းတည်	တိမ်းတည် ကျေးရွာ	၂.၄၇	၁၉	၄၅၄	၁:၂၄
၅	အထက(ခွဲ) သဖန်းချောင်း	သဖန်းချောင်း ကျေးရွာ	၁.၅၈	၂၅	၅၇၅	၁:၂၃
၆	အထက(ခွဲ) မကျီးကုန်း (စေ)	မကျီးကုန်း ကျေးရွာ	၆.၇	၁၇	၄၁၆	၁:၂၄
၇	အထက(ခွဲ) ကျိနီ	ကျိနီကျေးရွာ	၁.၃၈	၉	၂၆၁	၁:၂၉
၈	အထက(ခွဲ) တလင်းကုန်း	တလင်းကုန်း ကျေးရွာ	၃.၂၆	၁၁	၂၂၀	၁:၂၀
၉	အထက(ခွဲ) ရွာသစ်(ရ)	ရွာသစ် (ရ)	၂.၀၀	၁၁	၄၃၁	၁:၃၉
၁၀	အထက(ခွဲ) လက်သဲကြိုး	လက်သဲကြိုး ကျေးရွာ	၇.၉၃	၁၁	၂၃၇	၁:၂၂
၁၁	အထက(ခွဲ) ကျိရွာ	ကျိရွာ ကျေးရွာ	၁.၃၉	၉	၃၀၆	၁:၃၄
၁၂	အထက(ခွဲ) ရွှေ/နိုင်	ရွှေ/နိုင်ရပ် ကွက်	၄.၀၆	၂၃	၁၀၂၃	၁:၄၄
၁၃	အထက(ခွဲ) ပေါက်ခန်း	ပေါက်ခန်းကျေးရွာ	၁.၇၃	၁၁	၁၈၆၃	၁:၁၅

စဉ်	ကျောင်းအမည်	တည်နေရာ	အကျယ်အဝန်း (ဧက)	ဆရာ/ဆရာမ ဦးရေ	ကျောင်းသား/သူဦးရေ	ဆရာနှင့် ကျောင်းသား အချိုး
၁၄	အထက(ခွဲ) ဝဲလောင်	ဝဲလောင် ကျေးရွာ	၃.၃၂	၉	၂၇၁	၁:၃၀
၁၅	အထက(ခွဲ) တောင်ဂွ	တောင်ဂွ ကျေးရွာ	၁.၂၃	၁၀	၃၅၉	၁:၃၆
မြို့နယ်ချုပ်			၅၃.၄၅	၂၃၄	၆၅၆၆	၁:၂၈

(၃) အလကကျောင်းများ

စဉ်	ကျောင်းအမည်	တည်နေရာ	အကျယ်အဝန်း (ဧက)	ဆရာ/ဆရာမ ဦးရေ	ကျောင်းသား/သူဦးရေ	ဆရာနှင့် ကျောင်းသားအချိုး
၁	အလက ထန်းပင်	ထန်းပင် ကျေးရွာ	၁.၅၄	၉	၂၅၈	၁:၂၉
၂	အလက ကုန်းသာကြီး	ကုန်းသာကြီး ကျေးရွာ	၀.၇၅	၉	၁၃၄	၁:၁၅
၃	အလက ပုတီးကုန်း	ပုတီးကုန်း ကျေးရွာ	၀.၇၂	၁၀	၁၅၈	၁:၁၆
၄	အလက မိုးနံကုန်း	မိုးနံကုန်း ကျေးရွာ	၂.၃၂	၁၁	၃၁၉	၁:၂၉
၅	အလက ပန်းတော	ပန်းတော ကျေးရွာ	၁.၂၆	၁၀	၂၅၅	၁:၂၆

စဉ်	ကျောင်းအမည်	တည်နေရာ	အကျယ်အဝန်း (ဧက)	ဆရာ/ဆရာမဦးရေ	ကျောင်းသား/သူဦးရေ	ဆရာနှင့်ကျောင်းသားအချိုး
၆	အလကဝါးရုံစု	ဝါးရုံစုကျေးရွာ	၃.၉၆	၇	၂၅၄	၁:၃၆
၇	အလကရှမ်းစု	ရှမ်းစုကျေးရွာ	၁.၁၃	၁၁	၂၈၃	၁:၂၆
၈	အလကကန်တဲ	ကန်တဲကျေးရွာ	၄.၇၉	၉	၁၅၇	၁:၁၇
၉	အလကရှမ်းစုကုန်း	ရှမ်းစုကုန်းကျေးရွာ	၂.၅၅	၆	၁၉၂	၁:၃၂
၁၀	အလကပေပင်ရှည်	ပေပင်ရှည်ကျေးရွာ	၂.၄၀	၁၆	၄၇၄	၁:၃၀
၁၁	အလကဆည်ရွာ(န)	ဆည်ရွာ(န)ကျေးရွာ	၁.၃၀	၉	၁၄၈	၁:၁၆
၁၂	အလကဥသျှစ်မြောင်	ဥသျှစ်မြောင်ကျေးရွာ	၁.၈၀	၉	၁၆၄	၁:၁၈
၁၃	အလကကြက်တည်	ကြက်တည်ကျေးရွာ	၂.၅၁	၁၀	၂၃၁	၁:၂၃
၁၄	အလကကျောက်တိုင်	ကျောက်တိုင်ကျေးရွာ	၅.၄၁	၁၂	၂၂၄	၁:၁၉
၁၅	အလကညောင်ပင်တဲ	ညောင်ပင်တဲကျေးရွာ	၂.၂၅	၉	၂၅၈	၁:၂၉
၁၆	အလကညောင်ရွှေ	ညောင်ရွှေကျေးရွာ	၁.၁၅	၁၂	၂၈၆	၁:၂၄

စဉ်	ကျောင်းအမည်	တည်နေရာ	အကျယ်အဝန်း (ဧက)	ဆရာ/ဆရာမဦးရေ	ကျောင်းသား/သူဦးရေ	ဆရာနှင့်ကျောင်းသားအချိုး
၁၇	အလက ရုံးကုန်း(ရ)	ရုံးကုန်း(ရ) ကျေးရွာ	၁.၅၂	၁၂	၃၂၁	၁:၂၇
၁၈	အလက လက်ပံတော	လက်ပံတော ကျေးရွာ	၄.၁၆	၁၁	၂၈၈	၁:၂၆
၁၉	အလက သစ်လှကျင်း	သစ်လှကျင်း ကျေးရွာ	၂.၂၂	၁၀	၂၃၆	၁:၂၄
၂၀	အလက တည်လေးပင်	တယ်လေးပင် ကျေးရွာ	၁.၇၅	၉	၂၈၉	၁:၃၂
၂၁	အလက ဆိတ်ချို	ဆိတ်ချို ကျေးရွာ	၃.၂၈	၁၂	၂၇၃	၁:၂၃
၂၂	အလက ကံဖျား	ကံဖျားကျေးရွာ	၁.၈၅	၁၂	၃၈၃	၁:၃၂
၂၃	အလက ခလန်းကျင်း	ခလန်းကျင်း ကျေးရွာ	၂.၅၃	၁၁	၂၂၅	၁:၂၀
၂၄	အလကကြက်ဖြူကုန်း	ကြက်ဖြူကုန်းရွာ	၁.၂၁	၁၃	၂၃၀	၁:၁၈
၂၅	အလက ချောင်းနား (သစ်)	ချောင်းနား ကျေးရွာ	၁.၁၉	၁၂	၁၄၉	၁:၁၂
၂၆	အလက အောင်းကုန်း	အောင်းကုန်းရွာ	၀.၅၃	၉	၁၅၉	၁:၁၈
၂၇	အလက ခင်ကြီးယ	ခင်ကြီးယ ကျေးရွာ	၁.၃၅	၁၀	၂၇၀	၁:၂၇

စဉ်	ကျောင်းအမည်	တည်နေရာ	အကျယ်အဝန်း (ဧက)	ဆရာ/ဆရာမ ဦးရေ	ကျောင်းသား/ သူဦးရေ	ဆရာနှင့် ကျောင်းသားအချိုး
၂၈	အလက၊ ဒီးဒုတ်ကုန်း(ဟ)	ဒီးဒုတ်ကုန်းရွာ	၃.၉၉	၁၀	၂၃၈	၁:၂၄
၂၉	အလက ဖောင်းတော	ဖောင်းတောရွာ	၁.၄၁	၉	၁၉၅	၁:၂၂
၃၀	အလက ဝှေးဇီး	ဝှေးဇီးကျေးရွာ	၂.၈	၁၁	၂၀၁	၁:၁၈
၃၁	အလကပိုရွာ	ပိုရွာကျေးရွာ	၁.၆၄	၁၁	၂၂၁	၁:၂၀
၃၂	အလက မြောက်မီးကုန်း	မြောက်မီးကုန်းရွာ	၂.၂၃	၁၁	၁၂၈	၁:၁၂
၃၃	အလက ကြံ့ကုန်း	ကြံ့ကုန်းကျေးရွာ	၁.၃၁	၁၀	၁၇၇	၁:၁၈
စုစုပေါင်း			၇၀.၈၁	၃၄၂	၇၇၇၈	၁:၂၃

(၄) အလကကျောင်းခွဲများ

စဉ်	ကျောင်းအမည်	တည်နေရာ	အကျယ်အဝန်း (ဧက)	ဆရာ/ဆရာမ ဦးရေ	ကျောင်းသား/ သူဦးရေ	ဆရာနှင့် ကျောင်းသားအချိုး
၁	အလက(ခွဲ) နယ်ကံဦး	နယ်ကံဦးကျေးရွာ	၁.၀၁	၉	၂၀၉	၁:၂၃
၂	အလက(ခွဲ) တောင်ချောင်း	တောင်ချောင်းကျေးရွာ	၂.၄၀	၈	၃၁၅	၁:၃၉
၃	အလက(ခွဲ) ကျောက်ဆည်	ကျောက်ဆည်ကျေးရွာ	၁.၆၆	၉	၁၉၆	၁:၂၂

စဉ်	ကျောင်းအမည်	တည်နေရာ	အကျယ်အဝန်း (ဧက)	ဆရာ/ဆရာမ ဦးရေ	ကျောင်းသား/သူ ဦးရေ	ဆရာနှင့် ကျောင်းသားအချိုး
၄	အလက(ခွဲ) ပေါက်အင်း	ပေါက်အင်း ကျေးရွာ	၁.၀၃	၉	၁၈၄	၁:၂၀
၅	အလက(ခွဲ) ဇီးတော	ဇီးတော ကျေးရွာ	၂.၀၀	၉	၁၁၂	၁:၁၂
၆	အလက(ခွဲ) ဆူးချင်ကုန်း	ဆူးချင်ကုန်း ကျေးရွာ	၃.၁၃	၁၂	၁၉၃	၁:၁၆
၇	အလက(ခွဲ) စန်းတော	စန်းတော ကျေးရွာ	၁.၈၆	၉	၁၁၉	၁:၁၃
၈	အလက(ခွဲ) ရွာသစ်(တ)	ရွာသစ်(တ) ကျေးရွာ	၃.၉၂	၉	၁၅၃	၁:၁၇
၉	အလက(ခွဲ) ရွာသစ်(ဒို့)	ရွာသစ်(ဒို့) ကျေးရွာ	၂.၀၅	၈	၂၁၄	၁:၂၇
၁၀	အလက(ခွဲ) ငှက်မီး	ငှက်မီးကျေးရွာ	၁.၄၄	၈	၁၃၉	၁:၁၇
၁၁	အလက(ခွဲ) မကျီးကုန်း (ဆည်)	မကျီးကုန်း (ဆည်)ကျေးရွာ	၁.၁၂	၈	၂၀၄	၁:၂၆
	စုစုပေါင်း		၂၁.၆၂	၉၈	၂၀၃၈	၁:၂၁

(၅) မူလတန်းလွန်ကျောင်းများ

စဉ်	ကျောင်းအရေအတွက်	ဆရာ/ဆရာမ ဦးရေ	ကျောင်းသား/သူ ဦးရေ	ဆရာနှင့် ကျောင်းသားအချိုး
၁	၁၆	၁၁၈	၂၁၅၃	၁:၁၈

(၆) အမကကျောင်းများ

စဉ်	ကျောင်း အရေအတွက်	ဆရာ/ဆရာမ ဦးရေ	ကျောင်းသား/ သူဦးရေ	ဆရာနှင့် ကျောင်းသား အချိုး
၁	၁၄၂	၆၉၆	၉၇၂၉	၁:၁၄

(၇) အမကကျောင်းခွဲများ

စဉ်	ကျောင်း အရေ အတွက်	ဆရာ/ ဆရာမ ဦးရေ	ကျောင်းသား/ သူဦးရေ	ဆရာနှင့် ကျောင်းသား အချိုး
၁	၄	၃	၁၅၄	၁:၅၁

(၈) မူလတန်းကြိုကျောင်း

စဉ်	ကျောင်းအမည်	တည်နေရာ	ဆရာ/ ဆရာမ ဦးရေ	ကျောင်းသား / သူဦးရေ	အချိုး
၁	လူမှုဝန်ထမ်း ဌာနအသိ အမှတ် ပြုကိုယ့်အား ကိုယ်ကိုးကျောင်း	မြင်းဘက်	၄	၅၆	၁:၁၄
၂	မိခင်နှင့်ကလေး အသင်းပိုင်မူလတ န်းကြို ကျောင်း	ပြည်သာယာ	၁	၁၄	၁:၁၄
စုစုပေါင်း			၅	၇၀	၁:၁၄

(ဃ) ဘုန်းတော်ကြီးသင် ပညာရေးကျောင်း

စဉ်	ကျောင်းအမည်	တည်နေရာ	ဆရာ/ ဆရာ မ ဦးရေ	ကျောင်း သား/ သူဦးရေ	အချိုး
၁	ဆည်ပေါ်ဘ/က	ရွာသစ်ကြီးရွာ	၁၀	၂၂၂	၁:၂၂
၂	ကျီရွာဘ/က	ကျီရွာကျေးရွာ	၁၁	၁၀၄	၁:၉
၃	မှန်နန်းဘ/က	ရှမ်းပွဲ ရပ်ကွက်	၁၆	၄၀၆	၁:၂၅
၄	ပေါ်ကွဲ တောရဘ/က	ပေါက်ခနီးရွာ	၈	၄၂	၁:၅
၅	ဇေယျသိန်ဘ/က	ရွှေညောင်ဖူးရွာ	၇	၁၄၂	၁:၂၀
၆	မေတ္တာကန်(ရေ လည်ကွေ့) ဘ/က	ရေလည်ကွေ့ ကျေးရွာ	၅	၈၄	၁:၁၆
၇	ဒက္ခိဏာရုံ ဘ/က	ကျောက်ချပ် ကျေးရွာ	၅	၈၅	၁:၁၇
၈	သဲတော(န/ လျှော်ဖြူကုန်း) ဘ/က	န/လျှော်ဖြူ ကုန်း ကျေးရွာ	၆	၆၂	၁:၁၀
၉	မင်္ဂလာစံဘ/က	မြို့မရပ်ကွက်	၆	၁၀၂	၁:၁၇
၁၀	ရှမ်းရွာမြင့် တင်ရေးဘ/က	ရှမ်းရွာ	၆	၆၁	၁:၁၀



စဉ်	ကျောင်းအမည်	တည်နေရာ	ဆရာ/ ဆရာ မ ဦးရေ	ကျောင်း သား/ သူဦးရေ	အချိုး
၁၁	အောင်ချမ်းသာ (ပရဟိတ) ဘ/က	မင်းလမ်း ကျေးရွာ	၆	၆၈	၁:၁၁
၁၂	အောင်ချမ်းသာ (ကျောက်ချပ်) ဘ/က	ကျောက်ချပ် ကျေးရွာ	၄	၅၃	၁:၁၃
၁၃	ထန်းတပင် ဘ/က	ချောင်းမကြီး ကျေးရွာ	၄	၅၈	၁:၁၄
၁၄	ဓမ္မပါလဘ/က	ကျောက်ချပ် ကျေးရွာ	၄	၇၃	၁:၁၈
၁၅	ကန်သာဦး ဘ/က	ကျောက်ချပ် ကျေးရွာ	၅	၅၆	၁:၁၁
၁၆	ချောင်းနား အလယ် ဘ/က	ချောင်းနား ကျေးရွာ	၇	၃၅	၁:၅
	မြို့နယ်ချုပ်		၁၁၀	၁၇၅၃	၁:၁၅

(င) ကျောင်းနေအရွယ်ကလေးများ ကျောင်းအပ်နှံမှု

စဉ်	(၅)နှစ်ပြည့်ကလေး			ကျောင်းအပ်နှံမှု			ကျောင်း အပ်နှံမှု %
	ကျား	မ	ပေါင်း	ကျား	မ	ပေါင်း	
၁	၁၇၁၈	၁၆၉၈	၃၄၁၆	၁၇၁၈	၁၆၉၈	၃၄၁၆	၁၀၀%

(စ) တက္ကသိုလ်ဝင်တန်း အောင်မြင်မှု

ဇွဲ	၂၀၁၇-၂၀၁၈ ခုနှစ်				၂၀၁၈-၂၀၁၉ ခုနှစ်			
	စာရင်းရှိ	ဖြေဆို	အောင် မြင်	%	စာရင်းရှိ	ဖြေဆို	အောင် မြင်	%
၁	၄၈၃၆	၄၆၂၈	၁၅၄၃	၃၃.၃၄	၅၃၈၆	၅၁၇၂	၁၅၃၁	၂၉.၆၀

(ဆ) စာတတ်မြောက်မှုရာနှုန်း

ဇွဲ	မြို့နယ်လူ ဦးရေ	(၁၅)နှစ်အထက် လူဦးရေ	စာတတ် မြောက်ဦးရေ	စာတတ် မြောက်မှုနှုန်း
၁	၂၉၁၉၄၇	၂၈၉၁၇၄	၂၇၆၀၀၁	၉၅.၄၄%

(ဇ) သင်ကြားမှု၊ သင်ယူမှု၊ အထောက်အကူပြု စာသင်ခန်း  
များဖွင့်လှစ်နိုင်မှု အခြေအနေ

(၁) အထက ကျောင်းများ

ဇွဲ	အထက်တန်းကျောင်း						
	စာရင်း ရှိ	Media တပ်ပြီး	3PLT တပ်ပြီး	2PLT တပ်ပြီး	1PLT တပ်ပြီး	ပေါင်း	
၁	၃၃	၂	၁၃	၁၆	၂	၃၃	

(၂) အလက ကျောင်းများ

ဇွဲ	အလယ်တန်းကျောင်း						
	စာရင်း ရှိ	Media တပ်ပြီး	3PLT တပ်ပြီး	2PLT တပ်ပြီး	1PLT တပ်ပြီး	ပေါင်း	
၁	၆၀	-	၃	၄၃	၁၄	၆၀	

(၃) အမက ကျောင်းများ

စဉ်	မူလတန်းကျောင်း					
	စာရင်း ရုံ	Media တပ်ပြီး	3PLT တပ်ပြီး	2PLT တပ်ပြီး	1PLT တပ်ပြီး	ပေါင်း
၁	၁၄၆	-	-	၄၇	၉၉	၁၄၆

(ဈ) စာကြည့်တိုက်များ ဖွင့်လှစ်နိုင်မှု

စဉ်	အုပ် ချုပ် ရေး	ပညာ ရေး	ပြန် ဆက်	ဘုန်ကြီး ကျောင်း	အခြား	ပေါင်း
၁	-	၅၁	၆၄	-	-	၁၁၅

ကျန်းမာရေးကဏ္ဍ

၄၂။ ပျော်ဘွယ်မြို့နယ် ကျန်းမာရေးကဏ္ဍဆိုင်ရာ အချက်အလက်များမှာ အောက်ပါအတိုင်းဖြစ်ပါသည်-

(က) ဆေးရုံများ

စဉ်	ဆေးရုံအမည်	တည်နေရာ	အစိုးရ/ ပုဂ္ဂလိက	ကုတင် အရေ အတွက်
၁	ပြည်သူ့ဆေးရုံ	ရွှေပြည်ရန်နိုင် ရပ်ကွက်	အစိုးရ	၅၀
၂	ယင်းတော်တိုက် နယ်ဆေးရုံ	ယင်းတော်မြို့မ ကျေးရွာ	အစိုးရ	၁၆
၃	ရွှေညောင်ဖူး တိုက်နယ်ဆေးရုံ	ရွှေညောင်ဖူး ကျေးရွာ	အစိုးရ	၁၆

စဉ်	ဆေးရုံအမည်	တည်နေရာ	အစိုးရ/ ပုဂ္ဂလိက	ကုတင် အရေ အတွက်
၄	တောင်ညောင် ကုန်းတိုက်နယ် ဆေးရုံ	တောင်ညောင် ကုန်းကျေးရွာ	အစိုးရ	၁၆
၅	ရန်အောင်တိုက် နယ်ဆေးရုံ	ရန်အောင် ကျေးရွာ	အစိုးရ	၁၆
၆	သီးပင်တိုက်နယ် ဆေးရုံ	သီးပင်ကျေးရွာ	အစိုးရ	၁၆
၇	(န)လျော်ဖြူကုန် း တိုက်နယ်ဆေးရုံ	(န)လျော်ဖြူကုန်း ကျေးရွာ	အစိုးရ	၁၆
၈	တိုင်းရင်းဆေးရုံ	ပြည်သာယာရပ်ကွက်	အစိုးရ	၁၆
	မြို့နယ်ချုပ်	ဆေးရုံ(၁)ရုံ၊ တိုက်နယ်ဆေးရုံ(၆)ရုံ၊ တိုင်းရင်းဆေးရုံ(၁)ရုံ		

(ခ) ဆေးပေးခန်းများ

စဉ်	ဆေးပေးခန်း အမည်	တည်နေရာ	အစိုးရ/ ပုဂ္ဂလိက	ကုသသည့် ရောဂါ အမျိုးအစား
၁	ဒေါက်တာ သီရိခင်	မြင်းဘက် ရပ်ကွက်	ပုဂ္ဂလိက	အထွေထွေ
၂	ဒေါက်တာ ပြည့်စုံအောင်	မန္တလေးတန်း ရပ်ကွက်	ပုဂ္ဂလိက	အထွေထွေ
၃	ဒေါက်တာ ခင်မောင်မြင့်	မန္တလေးတန်း ရပ်ကွက်	ပုဂ္ဂလိက	အထွေထွေ
၄	ဒေါက်တာမိမိရိန်	ရှမ်းပွဲရပ်ကွက်	ပုဂ္ဂလိက	သွားနှင့်ခံတွင်း
၅	ဒေါက်တာ သန်းသန်းမိုး	ရွှေပြည်ရန် အောင်လှကွက်	ပုဂ္ဂလိက	အထွေထွေ
၆	ဒေါက်တာ ဝင်းဝင်းရီ	မြင်းဘက် ရပ်ကွက်	ပုဂ္ဂလိက	အထွေထွေ
၇	ဒေါက်တာ ပြည့်စုံထွန်း	ရှမ်းပွဲရပ်ကွက်	ပုဂ္ဂလိက	အထွေထွေ
၈	ဒေါက်တာ နိုင်အေးထက်	မန္တလေးတန်း ရပ်ကွက်	ပုဂ္ဂလိက	အထွေထွေ
၉	ဒေါက်တာ နိုင်အေးခက်	မန္တလေးတန်း ရပ်ကွက်	ပုဂ္ဂလိက	အထွေထွေ
၁၀	ဒေါက်တာ တင်နန္ဒာဝင်း	မြို့မရပ်ကွက်	ပုဂ္ဂလိက	အထွေထွေ
၁၁	ကောင်းမွန် ဆေးခန်း	မြင်းဘက် ရပ်ကွက်	ပုဂ္ဂလိက	အထွေထွေ

စဉ်	ဆေးပေးခန်း အမည်	တည်နေရာ	အစိုးရ/ ပုဂ္ဂလိက	ကုသသည့် ရောဂါ အမျိုးအစား
၁၂	ဒေါက်တာ ဝင်းမောင်	မြင်းဘက် ရပ်ကွက်	ပုဂ္ဂလိက	အထွေထွေ
၁၃	ဦးပြည့်ဖြိုး အောင်	ရှမ်းပွဲရပ်ကွက်	ပုဂ္ဂလိက	အထွေထွေ
၁၄	ဒေါက်တာဝင်း သိန်း	ရှမ်းပွဲရပ်ကွက်	ပုဂ္ဂလိက	အထွေထွေ
၁၅	ဦးပြည့်ဖြိုးဟန်	ရွှေပြည်ရန်နိုင် ရပ်ကွက်	ပုဂ္ဂလိက	အထွေထွေ
၁၆	ဒေါက်တာ လဲ့လဲ့အောင်	ရွှေပြည်ရန်နိုင် ရပ်ကွက်	ပုဂ္ဂလိက	သားဖွား/ မီးယပ်

(ဂ) ကျေးလက်ကျန်းမာရေးဌာန/ဌာနခွဲ

စဉ်	ကျေးလက်ကျန်းမာရေးဌာနအမည်	တည်နေရာ
၁	မိခင်ကလေး	မြို့မရပ်ကွက်
၂	ရွှေညောင်ဖူးတိုက်နယ်ကျန်းမာရေးဌာန	ငွေဇီးကျေးရွာ
၃	တောင်ညောင်ကုန်းတိုက်နယ်ကျန်းမာရေး ဌာန	ပေပင်ရှည် ကျေးရွာ
၄	ယင်းတော်ကျေးလက်ကျန်းမာရေးဌာန	တိမ်းတည် ကျေးရွာ
၅	ရန်အောင်ကျန်းမာရေးဌာန	မိုးနံကုန်းကျေးရွာ

စဉ်	ကျေးလက်ကျန်းမာရေးဌာနအမည်	တည်နေရာ
၆	လျှော်ဖြူကုန်းကျန်းမာရေးဌာန	အလယ်ကွန်း ကျေးရွာ
၇	မြောက်ညောင်ကုန်းကျန်းမာရေးဌာန	ကျီရွာကျေးရွာ
၈	သီးပင်ကျန်းမာရေးဌာန	ဆည်ရွာ ကျေးရွာ
၉	တောင်ချောင်းကျန်းမာရေးဌာန	ကန်တဲကျေးရွာ
၁၀	မြင်းတဲကျန်းမာရေးဌာန	ရခိုင်းတပ် ကျေးရွာ
၁၁	ရွာသစ်ကြီးကျန်းမာရေးဌာန	လျှော်ဖြူကုန်းကျေးရွာ ာ

စဉ်	ကျေးလက်ကျန်းမာရေးဌာနခွဲအမည်	တည်နေရာ
၁	ငွေ့ဇီး	ငွေ့ဇီးကျေးရွာ
၂	ပန်းတော	ပန်းတောကျေးရွာ
၃	ရွာသစ်	ရွာသစ်ကျေးရွာ
၄	ခင်ကြီးယ	ခင်ကြီးယကျေးရွာ
၅	မိုးကောင်း	မိုးကောင်းကျေးရွာ
၆	မြောက်မီးကုန်း	မြောက်မီးကုန်းကျေးရွာ
၇	ဖောင်းတော	ဖောင်းတောကျေးရွာ
၈	ပေပင်ရှည်	ပေပင်ရှည်ကျေးရွာ
၉	ပေပင်လေး	ပေပင်လေးကျေးရွာ
၁၀	သဖန်းချောင်း	သဖန်းချောင်းကျေးရွာ
၁၁	တိမ်းတည်	တိမ်းတည်ကျေးရွာ

စဉ်	ကျေးလက်ကျန်းမာရေးဌာနခွဲအမည်	တည်နေရာ
၁၂	ကျိန်	ကျိန်ကျေးရွာ
၁၃	တမာကုန်း	တမာကုန်းကျေးရွာ
၁၄	ဝါးရုံ	ဝါးရုံကျေးရွာ
၁၅	ဒိုင်းချောင်း	ဒိုင်းချောင်းကျေးရွာ
၁၆	မိုးနံကုန်း	မိုးနံကုန်းကျေးရွာ
၁၇	ဘတ္တ	ဘတ္တကျေးရွာ
၁၈	မင်းလမ်း(တောင်)	မင်းလမ်း(တောင်)
၁၉	ဆိတ်ချို	ဆိတ်ချိုကျေးရွာ
၂၀	အလယ်ကျွန်း	အလယ်ကျွန်းကျေးရွာ
၂၁	ဆည်ရွာ	ဆည်ရွာကျေးရွာ
၂၂	သနပ်ခါးတော	သနပ်ခါးတောကျေးရွာ
၂၃	သိမ်ကုန်း	သိမ်ကုန်းကျေးရွာ
၂၄	တွင်းရွာ	တွင်းရွာ
၂၅	ကြို့ကုန်း	ကြို့ကုန်းကျေးရွာ
၂၆	ကျိရွာ	ကျိရွာကျေးရွာ
၂၇	ကုန်းသာ	ကုန်းသာကျေးရွာ
၂၈	ထန်းပင်	ထန်းပင်ကျေးရွာ
၂၉	ကျောင်းရွာ(ဒဟတ်ကုန်း)	ကျောင်းရွာ(ဒဟတ်ကုန်း)
၃၀	ဆည်ရွာ	ဆည်ရွာကျေးရွာ
၃၁	စန်းတော	စန်းတောကျေးရွာ
၃၂	ရှမ်းစုကုန်း	ရှမ်းစုကုန်းကျေးရွာ
၃၃	ကန်တဲ	ကန်တဲကျေးရွာ
၃၄	တောင်လည်	တောင်လည်ရွာ
၃၅	ကျောင်းရွာ	ကျောင်းရွာရွာ



စဉ်	ကျေးလက်ကျန်းမာရေးဌာနခွဲအမည်	တည်နေရာ
၃၆	ရခိုင်းတပ်	ရခိုင်းတပ်ကျေးရွာ
၃၇	တည်လေးပင်	တည်လေးပင်ရွာ
၃၈	လက်သဲကြိုး	လက်သဲကြိုးရွာ
၃၉	လျော်ဖြူကုန်း	လျော်ဖြူကုန်းရွာ
၄၀	ကန်ဦး	ကန်ဦးကျေးရွာ
၄၁	ညောင်ရွှေ	ညောင်ရွှေကျေးရွာ
၄၂	ညောင်ပင်တဲ	ညောင်ပင်တဲရွာ
၄၃	ရှမ်းစု	ရှမ်းစုကျေးရွာ

(ဃ) ကျန်းမာရေးစောင့်ရှောက်မှု

စဉ်	လူဦးရေ	ဆရာဝန်မှ ကျန်းမာရေး စောင့်ရှောက်မှုနှုန်း		သူနာပြုမှ ကျန်းမာရေး စောင့်ရှောက်မှုနှုန်း		လက်ထောက် ကျန်းမာရေးမှူးမှ ကျန်းမာရေး စောင့်ရှောက်မှုနှုန်း	
		ဆရာဝန် ဦးရေ	ဆရာဝန်နှင့် လူဦးရေ အချိုး	သူနာပြု ဦးရေ	သူနာပြုနှင့် လူဦးရေ အချိုး	လ/ထ ကျန်းမာရေးမှူး ဦးရေ	လ/ထ ကျန်းမာရေးမှူးနှင့် လူဦးရေ အချိုး
၁	၂၉၁၉၄၇	၁၁	၁ : ၂၆၅၄၀	၂၁	၁ : ၁၃၉၀၂	၈	၁ : ၃၆၄၉၃

(င) ဒေသတွင်းအများဆုံးဖြစ်တတ်သောရောဂါများ

စဉ်	ရောဂါအမျိုးအစား											
	ငှက်ဖျား		ဝမ်းလျှော		တီဘီ		ဝမ်းကိုက်		ARI		မြွေကိုက်	
	ဖြစ်	သေ	ဖြစ်	သေ	ဖြစ်	သေ	ဖြစ်	သေ	ဖြစ်	သေ	ဖြစ်	သေ
၁	၂	-	၁၉၅၃	၁	၂၂၁	-	၂၇၁	-	၅၂၅	၁	၁၂၀	-

(စ) HIV/AIDS -ရောဂါ ဖြစ်ပွား/ သေဆုံးဦးရေ

စဉ်	၂၀၁၇-၂၀၁၈		၂၀၁၈-၂၀၁၉	
	ဖြစ်	သေ	ဖြစ်	သေ
၁	၁၀	-	၂၂	-

(ဆ) ကျန်းမာရေးဆိုင်ရာ အညွှန်းကိန်းများ

စဉ်	မိခင် ဦးရေ	ကလေး ဦးရေ	လူ(၁၀၀၀)လျှင်			
			မွေး နှုန်း	မိခင်သေ နှုန်း	မွေးကင်းစ ကလေးသေနှုန်း	ကိုယ်ဝန်ပျက်နှုန်း
၁	၄၄၂၇	၄၄၂၇	၁၅.၂၇	၀.၆၁	၁၄.၄၈	၂.၀၉

လူမှုရေးအသင်းအဖွဲ့များ

၄၃။ ပျော်ဘွယ်မြို့နယ်ရှိ လူမှုရေးအသင်းအဖွဲ့များဆိုင်ရာ အချက် အလက်များမှာ အောက်ပါအတိုင်းဖြစ်ပါသည်-

(က) INGO

စဉ်	INGO အမည်	ရုံး/ ရုံးခွဲတည်နေရာ	ဆောင်ရွက်သည့် လုပ်ငန်း
	(---- မရှိပါ -- )		

(ခ) NGO (ဦးရေ)

စဉ်	မြို့နယ်/ မြို့	အမျိုးသမီး ရေးရာ	မိခင်/ကလေး အသင်း	စစ်မှုထမ်း ဟောင်း	ကြက်ခြေနီ	အရန်မီးသတ်
၁	မြို့နယ်	၂၈၇၄၆	၅၁၂၂၃	၃၁၂	၁၄၃	၈၈၇

(ဂ) အသင်းအဖွဲ့များ

စဉ်	အသင်းအဖွဲ့အမည်	ရုံး/ ရုံးခွဲ တည်နေရာ	မှတ်ပုံတင်အမှတ်	ဆောင်ရွက်သည့် လုပ်ငန်း
၁	ကရုဏာ ရှင်နာရေး ကူညီမှု အသင်း	ရန်ကုန်မန္တလေး ကားလမ်းဘေး မြင်းဘက် ရပ်ကွက်	၁/ပြည်တွင်း/ ၀၀၃၉	နာရေးကူညီမှု လူနာတင်ယာဉ် ဝန်ဆောင်မှု၊ သွေးလှူ ဒါန်းပေးမှု၊ ပိုင်ရှင်မဲ့နာရေးသဂြိုဟ်ပေးမှု၊ သဘာဝ ဘေးကူညီ ပေးမှု
၂	အာရောဂျံ ကျန်းမာရေးကူညီစောင့်ရှောက်မှု အသင်း	သာယာကုန်း ဘုန်းတော်ကြီးကျောင်း အနီး၊ ရှမ်းပွဲရပ်ကွက်	၂၂၉	ဆင်းရဲနွမ်းပါးသူများ၏ ကျန်းမာရေးကိစ္စရပ်များအား ကုသိုလ် ဖြစ်ဆေးခန်းဖွင့်လှစ်၍ အခမဲ့ ကူညီစောင့်ရှောက်ခြင်း၊ မော်တော်ယာဉ်အခမဲ့ ကူညီခြင်း၊ အောက်ဆီဂျင်ဗူး အခမဲ့ ကူညီခြင်း
၃	မဇ္ဈိမလမ်း ပရဟိတနှင့်လူမှု ကူညီရေး အသင်း	ရန်အောင် ကျေးရွာ အုပ်စု၊ ရန်အောင် ကျေးရွာ	၁/ပြည်တွင်း/ ၀၂၁၆	မည်သည့်နေရာ ဒေသမဆို လူမျိုး ဘာသာ မရွေး နာမူနာ ရေးပို့ဆောင်ပေးခြင်း၊ ဆေးရုံ ဆေးခန်းများသို့ မော်တော်ယာဉ် ဖြင့် အခမဲ့ပို့ဆောင်ပေးခြင်း၊ သက်ကြီးရွယ်အိုများနှင့် ချို့တဲ့ လူနာများအား ဆေးဝါး ပစ္စည်း ထောက်ပံ့ပေးခြင်း

စဉ်	အသင်းအဖွဲ့အမည်	ရုံး/ ရုံးခွဲတည်နေရာ	မှတ်ပုံတင်အမှတ်	ဆောင်ရွက်သည့်လုပ်ငန်း
				သောက်သုံးရေ ရှားပါးသည့် ဒေသတွင် သောက်သုံးရေ ရရှိရေး အတွက်ကူညီဆောင်ရွက် ပေးခြင်း၊
၄	သဘာဝဘေးအန္တရာယ်လူမှုကူညီရေးနှင့် ကယ်ဆယ်ရေးအလင်းရောင် ပရဟိတအဖွဲ့	အမှတ်(၈) လမ်းသွယ် (၁) မြင်းဘက် (တောင်ပိုင်း) ရပ်ကွက်	၁/ ပြည်တွင်း/ ၀၅၈၁	မည်သည့်နေရာ ဒေသမဆို သဘာဝဘေး အန္တရာယ်များ ကျရောက်ပါကလူမှုကူညီရေးနှင့်ကယ်ဆယ်ရေးလုပ်ငန်းများဆောင်ရွက်ခြင်း၊ကျန်းမာရေးကူညီစောင့်ရှောက်မှုပေးခြင်း၊
၅	သန္တိလူမှုကူညီရေးအသင်း	အေးသာယာကျေးရွာဆားတောင်အုပ်စု	၂/ မန္တလေး/ ၀၀၅၈	ပူဆွေးသောက ကြုံတွေ့နေရသောသူများ စိတ်နှလုံးအေးချမ်းစေရန်နှင့်လူမှုရေး အခြေပြု၍ ပရဟိတ လုပ်ငန်းများကူညီဆောင်ရွက်ရန်
၆	သာကီသွေးအလှူရှင်အသင်း	တွင်းရွာကျေးရွာ ၊ တွင်းရွာအုပ်စု	၂/ မန္တလေး/ ၀၆၂	မည်သည့်နေရာဒေသမဆို လူမျိုးဘာသာမရွေးသွေးလှူဒါန်းပေးခြင်း၊

စဉ်	အသင်းအဖွဲ့အမည်	ရုံး/ ရုံးခွဲတည်နေရာ	မှတ်ပုံတင်အမှတ်	ဆောင်ရွက်သည့်လုပ်ငန်း
၇	ဖြူစင်မေတ္တာ နာရေးကူညီမှုနှင့် ကျန်းမာရေးစောင့်ရှောက်ရေးအသင်း	ကျောက်ချပ်ကျေးရွာ၊ ရွှေညောင်ပူး အုပ်စု	၂/ မန္တလေး/ ၀၇၇	မည်သည့်နေရာဒေသမဆို လူမျိုးဘာသာမရွေး ဆင်းရဲချမ်းသာမရွေး လုပ်သားပြည်သူများ၊ ရဟန်းရှင်လူအပေါင်းတို့၏ သာရေး / နာရေးကိစ္စများကူညီစောင့်ရှောက်ပေးခြင်း၊
၈	အာရုံသစ်လူမှုကူညီရေးအသင်း	သာစည်ရွာထရံကာ အုပ်စု	၆/ပျော်ဘွယ်/ ၀၀၁	လူမျိုးဘာသာမရွေး ဆင်းရဲချမ်းသာမရွေး လုပ်သားပြည်သူများ၊ရဟန်းရှင်လူ အပေါင်းတို့၏သာရေး/နာရေးကိစ္စများကူညီစောင့်ရှောက်ပေးခြင်း၊
၉	မှန်နန်းပရဟိတလူမှုကူညီရေးအသင်း	ရှမ်းပွဲရပ်ကွက်ပျော်ဘွယ်မြို့	၆ / ပျော်ဘွယ် ၀၀၂	လူမျိုးဘာသာမရွေး ဆင်းရဲချမ်းသာမရွေး ဆင်းရဲနွမ်းပါးသော မိသားစုများ၏မိသားစုဝင်များနှင့်ကလေးသူငယ်များအားပညာ ရေး၊ကျန်းမာရေး၊ လူနေမှုအဆင့်အတန်းမြှင့်မားလာစေရေးအတွက်ပံ့ပိုးကူညီစောင့်ရှောက်ပေးခြင်း၊
၁၀	ရွှေတွင်းသားလူမှုကူညီရေးအသင်း	တွင်းရွာအုပ်စု၊ တွင်းရွာကျေးရွာ	၁/ပြည်တွင်း/ ၀၆၇၂	မည်သည့်ဒေသမဆိုလူမျိုးဘာသာမရွေးလုပ်သားပြည်သူများအား ကျန်းမာရေးကူညီစောင့်ရှောက်မှုယာဉ်ဖြင့်ကူညီဆောင်ရွက်ပေးခြင်း။

စဉ်	အသင်းအဖွဲ့အမည်	ရုံး/ ရုံးခွဲတည်နေရာ	မှတ်ပုံတင်အမှတ်	ဆောင်ရွက်သည့်လုပ်ငန်း
၁၁	မေတ္တာဝန်ထမ်းပရဟိတအသင်း	ဘုရားကြီးအုပ်စု ချင်းယားကုန်းကျေးရွာ	၆/ပျော်ဘွယ်/ ၀၀၃	လူမျိုးဘာသာမရွေး ဆင်းရဲချမ်းသာမရွေး လုပ်သားပြည်သူများ ရဟန်းရှင်လူအပေါင်းတို့၏ ကျန်းမာရေးနှင့်နာရေးကိစ္စများကိုပရဟိတစိတ်အပြည့်ဖြင့် မေတ္တာထားကူညီစောင့်ရှောက်ပေးခြင်း။
၁၂	ရွှေနှလုံးသားပရဟိတလူမှုကူညီရေးအသင်း	ဆိတ်ချိုအုပ်စု၊ ဆိတ်ချိုကျေးရွာ	၅/ ရမည်းသင်း/ ၀၀၁	ဆင်းရဲချမ်းသာမရွေးလုပ်သားပြည်သူများ၊ ရဟန်းရှင်လူအပေါင်းတို့၏သာရေး နာရေးကူညီပေးရန် ဆေးရုံဆေးခန်းသွားရောက်လိုသည့် လူနာကိုကူညီပံ့ပိုးပေးရန်
၁၃	စိတ္တသုခပရဟိတလူမှုကူညီရေးအသင်း	ထရံကာအုပ်စု၊ ထရံကာကျေးရွာ	၆/ပျော်ဘွယ်/ ၀၀၄	လူမျိုးဘာသာမရွေးဆင်းရဲချမ်းသာမရွေးလုပ်သားပြည်သူများရဟန်းရှင်လူအပေါင်းတို့၏သာရေးနာရေးကိစ္စများကူညီစောင့်ရှောက်ပေးရန်။
၁၄	ရွှေလုံပရဟိတလူမှုကူညီရေးအသင်း	ရွှေပြည်ရန်လုံရပ်ကွက်	၂/ မန္တလေး/ ၀၁၀၁	လူမျိုးဘာသာမရွေး ဆင်းရဲချမ်းသာမရွေးလုပ်သားပြည်သူများရဟန်းရှင်လူအပေါင်းတို့၏ကျန်းမာရေးနှင့် သာရေးနာရေးကိစ္စများကိုကူညီစောင့်ရှောက်ပေးခြင်း။

စဉ်	အသင်းအဖွဲ့အမည်	ရုံး/ ရုံးခွဲတည်နေရာ	မှတ်ပုံတင်အမှတ်	ဆောင်ရွက်သည့်လုပ်ငန်း
၁၅	ဗြဟ္မစိုရ် ပရဟိတလူမှုကူညီရေးအသင်း	န/ လျော်ဖြူကုန်းရွာ၊ မြောက်ကံကြီးအုပ်စု	၂/ မန္တလေး/ ၀၈၈	လူမျိုးဘာသာမရွေးဆင်းရဲချမ်းသာမရွေးလုပ်သားပြည်သူများ ရဟန်းရှင်လူအပေါင်းတို့၏ ကျန်းမာရေးနှင့်သာရေး နာရေးကိစ္စများကိုကူညီစောင့်ရှောက်ပေးခြင်း။
၁၆	မေတ္တာစေတနာသာရေးနာရေးအသင်း	ရွှေပြည်ရန်အောင်ရပ်ကွက်	၆/ပျော်ဘွယ်/ ၀၀၅	မြို့နယ်အတွင်းရှိသာရေး/ နာရေးကိစ္စများကြုံတွေ့လာပါကလူမျိုးဘာသာမရွေး ကူညီဆောင်ရွက်ပေးရန်နှင့် လူမျိုးဘာသာမရွေးကျန်းမာရေးကူညီစောင့်ရှောက်ပေးရန်
၁၇	ပျော်ဘွယ်ဘိုးဘွားရိပ်သာ	ရှမ်းပွဲရပ်ကွက်	၆/ပျော်ဘွယ်/ ၀၀၆	ခိုကိုးရာမဲ့ သက်ကြီးရွယ်အိုအသက်(၇၀)ကျော် အဘိုး/ အဘွားများကို အနစ်နာခံ လူမှုရေးစိတ်ဓာတ်အပြည့်အဝခံယူပြီးစားဝတ်နေရေးကျန်းမာ ရေးတို့အပြင်လိုအပ်သည်များကိုပြုစုစောင့်ရှောက် မှုပေးခြင်း
မြို့နယ်ချုပ်		( ၁၇ )သင်း		

**အားကစားနှင့် ဖျော်ဖြေရေးလုပ်ငန်းများ**

၄၄။ ပျော်ဘွယ်မြို့နယ်ရှိ အားကစားနှင့် ဖျော်ဖြေရေးလုပ်ငန်းများ ဆိုင်ရာ အချက်အလက်များမှာ အောက်ပါအတိုင်းဖြစ်ပါ သည်-

စဉ်	အားကစားကွင်း						ပျော်ဖြေရေး		
	ဘောလုံး	ဘောလီ ဘော	ဘတ်စ ကက်	တင်းနစ်	ဂေါက်	အခြား	ရုပ်ရှင်ရုံ	ပန်းခြံ	အခြား
၁	၁	-	-	၁	၁	-	-	၁	-

**အခန်း(၈)**

**ဘာသာရေးဆိုင်ရာအချက်အလက်များ**

**ဗုဒ္ဓဘာသာဆိုင်ရာ အဆောက်အဦများနှင့် သာသနာဝင်ပုဂ္ဂိုလ်များ**

၄၅။ ပျော်ဘွယ်မြို့နယ်အတွင်းရှိ ဗုဒ္ဓဘာသာဆိုင်ရာ အဆောက်အဦများနှင့် သာသနာဝင်ပုဂ္ဂိုလ်များဆိုင်ရာ အချက်အလက်များအား အောက်ပါအတိုင်း ဖော်ပြအပ်ပါသည်-

**(က) သာသနိကအဆောက်အဦများ**

စဉ်	ဘုရား	စေတီ	ပုထိုး	ဘုန်းကြီးကျောင်း	သီလရှင်ကျောင်း	ဓမ္မာရုံ
၁	၁၀၅	၄၀၆	-	၄၂၀	၂	၈၀

**(ခ) ရဟန်းသံဃာနှင့်သီလရှင်များ**

စဉ်	ရဟန်း	သာမဏေ	သီလရှင်
၁	၁၃၂၃	၁၈၈၇	၁၆၉



(ဂ) ထင်ရှားသည့်ဘုရား၊စေတီနှင့်ပုထိုးများ

စဉ်	ဘုရား၊စေတီ၊ ပုထိုးအမည်	တည်နေရာ
၁	မြသိန်းတန်	ရွှေပြည်ရန်နိုင်ရပ်ကွက်
၂	မြကျိုင်းတောင်	ပြည်သာယာရပ်ကွက်
၃	မင်းရာမ	ဆွဲမှန်ကျေးရွာ
၄	ရွှေသိမ်တော်	ရွှေပြည်ရန်အောင်ရပ်ကွက်
၅	ရွှေပြည်သာ	ရှမ်းပွဲရပ်ကွက်
၆	အောင်ချမ်းသာအလိုတော်ပြည့်	ရွှေပြည်ရန်လုံရပ်ကွက်
၇	ရွှေစေတီ	မြင်းဘက်ရပ်ကွက်
၈	ချမ်းသာကြီး	ဘတ္တကျေးရွာ

(ဃ) ထင်ရှားသည့်ဘုန်းတော်ကြီးကျောင်းများ

စဉ်	ဘုန်းကြီးကျောင်း အမည်	ဆရာတော်ဘွဲ့ အမည်	တည်နေရာ
	( ----- )	မရှိပါ	( ----- )

အခြားဘာသာရေးအဆောက်အဦများ

၄၆။ ပျော်ဘွယ်မြို့နယ် အတွင်းရှိ အခြားဘာသာများနှင့် ဆိုင်သော အချက်အလက်များအား အောက်ပါအတိုင်း ဖော်ပြအပ် ပါသည်-

စဉ်	ခရစ်ယာန်		အစ္စလာမ်		ဟိန္ဒူ ဘုရား ကျောင်း		တရုတ် ဘုရား ကျောင်း	
	မြို့	ကျေး လက်	မြို့	ကျေး လက်	မြို့	ကျေး လက်	မြို့	ကျေး လက်
၁	၁	-	၅	၂၂	၆	၁	-	-

သမိုင်းဝင်ထင်ရှားသော အဆောက်အဦနှင့်နေရာများ

၄၇။ ပျော်ဘွယ်မြို့နယ်အတွင်းရှိ သမိုင်းဝင်ထင်ရှားသော အဆောက်အဦနှင့်နေရာများမှာ အောက်ပါအတိုင်းဖြစ်ပါသည်-

စဉ်	မြို့နယ်	သမိုင်းဝင်အဆောက်အဦ	တည်နေရာ	ယဉ်ကျေးမှုဇုန်အမည်	တည်နေရာ
	ပျော်ဘွယ်	( -----	မရှိပါ	-----)	

အခန်း(၉)

ဒေသဖွံ့ဖြိုးရေးဆိုင်ရာအချက်အလက်များ

ဒေသဖွံ့ဖြိုးရေးလုပ်ငန်းများ ဆောင်ရွက်နိုင်မှုအခြေအနေ

၄၈။ ပျော်ဘွယ်မြို့နယ်၏ ဒေသဖွံ့ဖြိုးရေးလုပ်ငန်းများ ဆောင်ရွက်နိုင်မှု အခြေအနေမှာအောက်ပါအတိုင်းဖြစ်ပါသည်-

(က) ကျေးလက်လမ်းဖွံ့ဖြိုးရေးဦးစီးဌာနမှဆောင်ရွက်သည့် လုပ်ငန်းများ

(၁) မြို့- ကျေးလက်၊ ကျေးရွာချင်းဆက်လမ်းများ

စဉ်	လမ်းအရေအတွက်	အရှည် (မိုင်-ဖာလုံ)	အမျိုးအစား									
			ကတ္တရာ		ကျောက်ချော		မြေသား		ဂဝံ (ဂျင်းခင်းခြင်း)		ကွန်ကရစ်	
			အရေအတွက်	မိုင်/ဖာလုံ	အရေအတွက်	မိုင်/ဖာလုံ	အရေအတွက်	မိုင်/ဖာလုံ	အရေအတွက်	မိုင်/ဖာလုံ	အရေအတွက်	မိုင်/ဖာလုံ
၁	၈	၂၁/၁.၆	-	-	-	-	-	-	၈	၂၁/၁.၆	-	-

(၂) တံတားများ

စဉ်	မြို့နယ်	တံတားပေါင်း	ဆောက်လုပ်မှုပုံစံ		ကုန်ကျငွေ (ကျပ်သိန်း)
			အ သစ်	ပြင် ထိန်း	
၁	ပျော် ဘွယ်	၈	၂	၆	၇၈.၉၂

(၃) သောက်သုံးရေရရှိရေးလုပ်ငန်း

စဉ်	မြို့နယ်	အမျိုးအစားနှင့်အတိုင်းအတာ					အ ကျိုး ပြုအိမ် ခြေ
		ရေ ကန်	ရေ တွင်း	အဝီစိ တွင်း	လျှို ပိတ်	မြစ် ရောင်	
၁	ပျော် ဘွယ်	၆	၁	၄	-	-	၁၂၅၁

(၄) လျှပ်စစ်မီးလင်းရေးလုပ်ငန်း

စဉ်	လုပ်ငန်း တည် နေရာ	ဆောင်ရွက်သည့်နည်းလမ်း						အကျိုး ပြု အိမ် ခြေ
		မဟာ ဝါတ် အား	မီး စ ကံ	နေ ရောင် ခြည်	ေ ေ	ရေ အား	ဇီဝ	
၁	-	-	-	-	-	-	-	-

(၅) မြစ်မီးရောင်ကျေးရွာစီမံကိန်းလုပ်ငန်း

စဉ်	ကျေးရွာအမည်	အိမ်ခြေ	အိမ်ထောင်စု	ခွင့်ပြုငွေ ကျပ်(သိန်း)
၁	-	-	-	-

(၆) ကျေးလက်အိမ်ရာဖွံ့ဖြိုးရေးလုပ်ငန်း

စဉ်	ကျေးရွာအမည်	ခွင့်ပြုအိမ်ခြေ	ငြီးစီးမှု	ကုန်ကျငွေ ကျပ်(သိန်း)
၁	-	-	-	-

(၇) ကျေးလက်အိမ်သာလုပ်ငန်း

စဉ်	ကျေးရွာအမည်	ခွင့်ပြုလုံးရေ	ငြီးစီးလုံးရေ	ကုန်ကျငွေ ကျပ်(သိန်း)
၁	-	-	-	-

(ခ) အစိုးရနှင့်ပြည်သူ့ဆောင်ရွက်သည့်ဒေသဖွံ့ဖြိုးရေးလုပ်ငန်းများ

(၁) လမ်းလုပ်ငန်းဆောင်ရွက်မှု

(ကျပ်သန်း)

စဉ်	လုပ်ငန်းအမည်	အရွယ်အစား/ အရှည်	ကုန်ကျငွေ			ငြီးစီးရက်/ ငြီးစီးမှု (%)
			အစိုးရ	ပြည်သူ	ပေါင်း	
၁	မြင်းဘက်ရပ်ကွက်၊တပင်ရွှေထီးလမ်း၊မီးသတ်ထိပ်မှ မြို့မထိပ်ထိကတ္တရာထပ်ပိုးလွှာခင်းခြင်း	၁၉၀'x၁၂'x၃'	၂၁.၁၁	-	၂၁.၁၁	၁၀၅.၁၉ (၁၀၀%)
၂	မြင်းဘက်ရပ်ကွက်၊အနော်ရထာလမ်း(ရန်-မန်းလမ်းမှ အောင်ဆန်းလမ်းထိ) ကတ္တရာထပ်ပိုးလွှာခင်းခြင်း	၁၀၅၀'x၁၈' x၃'	၁၇.၀၅	-	၁၇.၀၅	၁၀၄.၁၉ (၁၀၀%)
၃	မြင်းဘက်ရပ်ကွက်၊တပင်ရွှေထီးလမ်း၊မီးသတ်ထိပ်မှ မဟာဗန္ဓုလလမ်းထိပ်ထိလမ်းဘေးဝဲ/ယာ၂"စီချဲ့၍ကတ္တရာခင်းခြင်း	၂-၁၉၅၀' x ၂' x ၉"	၁၁.၉၈	-	၁၁.၉၈	၁၀၀% ၁၀၅.၁၉

စဉ်	လုပ်ငန်းအမည်	အရွယ်အစား/ အရှည်	ကုန်ကျငွေ			ပြီးစီးရက်/ ပြီးစီးမှု(%)
			အစိုးရ	ပြည်သူ	ပေါင်း	
၄	ရုမ်းပွဲရုပ်ကွက်၊နိဗ္ဗာန်လမ်း (သခင်မြလမ်းမှတံတားအထိ) ကတ္တရာ ထပ်ပိုးလွှာခင်းခြင်း	၁၁၂၀' x ၁၂' x ၃"	၁၂.၁၃	-	၁၂.၁၃	၂.၄.၁၉ (၁၀၀%)
၅	ရွှေပြည်ရန်အောင်ရုပ်ကွက်၊ အောင်မင်္ဂလာလမ်း(ရွှေဝတ် ရည်ထောင့်မှကျောင်းလမ်း အထိ) ကတ္တရာခင်းခြင်း	၁၆၂၀' x ၁၆' x ၉'	၃၄.၁၁	-	၃၄.၁၁	၃.၅.၁၉ (၁၀၀%)
၆	ရွှေပြည်ရန်အောင်ရုပ်ကွက်၊ကျောင်း လမ်း(အောင်မင်္ဂလာလမ်းထိပ် မှအောင်သီရိ(က)လမ်းထိ)လမ်း ဘေးချဲ့ခြင်းနှင့်ကတ္တရာခင်းခြင်း	၆၄၀' x ၁၆' x ၉"	၁၃.၆၄	-	၁၃.၆၄	၁၀.၅.၁၉ (၁၀၀%)
၇	ရွှေပြည်ရန်အောင်ရုပ်ကွက်၊(၆)လမ်း (အောင်မင်္ဂလာလမ်းမှအောင် သာယာလမ်းအထိ)ကတ္တရာ ခင်းခြင်း	၁၂၅၀' x ၁၂' x ၉'	၂၀.၂၄	-	၂၀.၂၄	၂၅.၆.၁၉ ၁၀၀%
၈	ရုမ်းပွဲရုပ်ကွက်၊အနော်ရထာ လမ်း(ပရဟိတကျောင်းထိပ်မှမင်း ရာမဘုရားထိပ်ထိ) ကတ္တရာခင်းခြင်း	၁၂၆၀' x ၁၈' x ၉'	၃၀.၆၂	-	၃၀.၆၂	၃၀.၆.၁၉ ၁၀၀%
၉	ရွှေပြည်ရန်အောင်ရုပ်ကွက်၊(၅) လမ်း(ဓမ္မာရုံလမ်းမှအောင် မာလာလမ်းအထိ) ကတ္တရာခင်းခြင်း	၇၈၀' x ၁၂' x ၉"	၁၂.၆၃	-	၁၂.၆၃	၁၅.၆.၁၉ ၁၀၀%
၁၀	ရွှေပြည်ရန်အောင်ရုပ်ကွက်၊ အောင်သီရိ(ခ)လမ်းကတ္တရာ ခင်းခြင်း	၈၅၀' x ၁၂' x ၉"	၁၃.၆၄	-	၁၃.၆၄	၆.၆.၁၉ ၁၀၀%
၁၁	ရွှေပြည်ရန်အောင်ရုပ်ကွက်၊ဓမ္မာ ရုံလမ်း(၆)လမ်းထိပ်မှအ.မ.က ကျောင်းအထိ) ကတ္တရာထပ်ပိုးလွှာခင်းခြင်း	၁၀၁၀' x ၁၂' x ၃"	၁၀.၉	-	၁၀.၉	၁၀.၄.၁၉ (၁၀၀%)

၈၅

စဉ်	လုပ်ငန်းအမည်	အရွယ်အစား/ အရှည်	ကုန်ကျငွေ			ပြီးစီးရက်/ ပြီးစီးမှု (%)
			အစိုးရ	ပြည်သူ	ပေါင်း	
၁၂	ရွှေပြည်ရန်နိုင်ရပ်ကွက်၊ဘောလုံးကွင်း၊နောက်ကျောလမ်း ကတ္တရာခင်းခြင်း	၈၅၀' x ၁၂' x ၉"	၁၂.၈၈	-	၁၂.၈၈	၃၀.၄.၁၉ (၁၀၀%)
၁၃	ရွှေပြည်ရန်နိုင်ရပ်ကွက်၊စိန်ပန်းမြိုင်လမ်း၊ကတ္တရာခင်းခြင်း	၁၈၈၅' x ၁၂' x ၉'	၃၀.၃၁	-	၃၀.၃၁	၁၂.၅.၁၉ (၁၀၀%)
၁၄	ရွှေပြည်ရန်နိုင်ရပ်ကွက်၊စက်မှုလယ်ယာလမ်း၊ကတ္တရာထပ်ပိုးလွှာခင်းခြင်း	၁၁၅၀' x ၁၂' x ၃"	၁၂.၅	-	၁၂.၅	၂.၄.၁၉ (၁၀၀%)
၁၅	မြို့မရပ်ကွက်၊နဝဒေးလမ်း၊ကတ္တရာ ထပ်ပိုးလွှာခင်းခြင်း	၁၀၉၀' x ၁၂' x ၃"	၁၁.၈	-	၁၁.၈	(၁၀၀%) ၇.၄.၁၉
၁၆	မြို့သစ်ရပ်ကွက်၊ငုရွှေဝါလမ်း၊(ဒီဃာယုကလမ်းဆုံမှနတ်မောက်လမ်းအထိ ကတ္တရာခင်းခြင်း	၁၃၂၀' x ၁၂' x ၉"	၂၁.၃၈	-	၂၁.၃၈	၂၀.၅.၁၉ (၁၀၀%)
၁၇	မြို့သစ်ရပ်ကွက်၊လမ်းသွယ်(၂) သစ္စာလမ်း၊နတ်တောက်လမ်းအထိ ကတ္တရာခင်းခြင်း	၁၂၂၅' x ၁၂' x ၉"	၁၉.၇၁	-	၁၉.၇၁	၆.၆.၁၉ ၁၀၀%
၁၈	ပြည်သာယာရပ်ကွက်(၄)လမ်း၊အနောက်ခြမ်း၊ကျောက်ဆွေးခင်းခြင်း(၁၄လမ်းမှ ၁ လမ်းအထိ)	၂၅၀၀' x ၁၂' x ၁"	၁၂.၀၀	-	၁၂.၀၀	၅.၆.၁၉ ၁၀၀%
၁၉	မြင်းဘက်ရပ်ကွက်၊ကျန်စစ်သားလမ်း၊သွယ်ကတ္တရာခင်းခြင်း	၅၀၀' x ၁၂' x ၉"	၈.၁၂၅	-	၈.၁၂၅	၁၀.၃.၁၉ (၁၀၀%)
၂၀	မြင်းဘက်ရပ်ကွက်၊မင်းရဲကျော်စွာလမ်း၊(အမှတ်(၁)ဈေးတောင်ဘက်ထပ်ပိုးလွှာခင်းခြင်း	၄၅၈' x ၁၂' x ၃"	၄.၉၅	-	၄.၉၅	၂၄.၃.၁၉ (၁၀၀%)
၂၁	မြင်းဘက်ရပ်ကွက်၊မင်းရဲကျော်စွာလမ်း၊ကတ္တရာထပ်ပိုးလွှာခင်းခြင်း	၅၀၀' x ၁၈' x ၃"	၈.၁၂	-	၈.၁၂	၁၉.၃.၁၉ (၁၀၀%)
၂၂	မြင်းဘက်ရပ်ကွက်၊ဘုရင့်နောင်လမ်း၊(ဒေါက်တာဝင်းမောင်ရှေ့ကတ္တရာထပ်ပိုးလွှာခင်းခြင်း	၂၇၅' x ၁၂' x ၃"	၂.၉၇	-	၂.၉၇	၃၁.၃.၁၉ (၁၀၀%)

၈၆

စဉ်	လုပ်ငန်းအမည်	အရွယ်အစား/ အရှည်	ကုန်ကျငွေ			ပြီးစီး ရက်/ ပြီးစီးမှု (%)
			အစိုးရ	ပြည် သူ	ပေါင်း	
၂၃	ရှမ်းပွဲရပ်ကွက်၊ရေလည်ကျောင်းလမ်းမြေမှ ကတ္တရာခင်းခြင်း	၃၈၀' x ၁၂' x ၉"	၆.၀၆	-	၆.၀၆	၂၆.၂.၁၉ (၁၀၀%)
၂၄	ရှမ်းပွဲရပ်ကွက်၊အနော်ရထာလမ်းကတ္တရာထပ်ပိုးလွှာခင်းခြင်း	၉၂၀' x ၁၂' x ၃"	၉.၉		၉.၉	၁၇.၂.၁၉ (၁၀၀%)
၂၅	ရှမ်းပွဲရပ်ကွက်၊ဦးအောင်ဇေယျလမ်း(မနော်ဟရီလမ်းမှရွှေပြည်သာလမ်းထိ)ကတ္တရာထပ်ပိုးလွှာခင်းခြင်း	၃၀၀' x ၁၂' x ၃"	၃.၂၅	-	၃.၂၅	၂၀.၂.၁၉ (၁၀၀%)
၂၆	ရှမ်းပွဲရပ်ကွက်၊ပါရမီလမ်း(သခင်မြလမ်းမှရွှေပြည်သာလမ်းထိ) ကတ္တရာထပ်ပိုးလွှာ ခင်းခြင်း	၇၈၀' x ၁၂' x ၃"	၈.၄၅	-	၈.၄၅	၆.၃.၁၉ (၁၀၀%)
၂၇	ရှမ်းပွဲရပ်ကွက်၊ဝိပဿနာလမ်းမှ ဗိမ္မာန်ကျကတ္တရာထပ်ပိုးလွှာခင်းခြင်း	၆၄၅' x ၁၂' x ၃"	၆.၉၃		၆.၉၃	၂၅.၂.၁၉ (၁၀၀%)
၂၈	ရွှေပြည်ရန်အောင်ရပ်ကွက်၊အောင်ဇေယျလမ်း(လမ်းမတော်မှ(၄)လမ်းထိ) ကတ္တရာခင်းခြင်း	၆၄၀' x ၁၂' x ၉"	၉.၇	-	၉.၇	၁၈.၂.၁၉ (၁၀၀%)
၂၉	ရွှေပြည်ရန်အောင်ရပ်ကွက်(၁)လမ်းကတ္တရာထပ်ပိုးလွှာခင်းခြင်း	၃၇၀' x ၁၂' x ၃"	၃.၉၆	-	၃.၉၆	၂၁.၂.၁၉ (၁၀၀%)
၃၀	မန္တလေးတန်းရပ်ကွက်၊ပရဟိတလမ်း(Drဝင်းသိန်းအိမ်မှထွန်းထွန်းအိမ်ထိ)ကတ္တရာထပ်ပိုးလွှာခင်းခြင်း	၅၆၀' x ၁၂' x ၃"	၆.၀၆	-	၆.၀၆	၁၆.၂.၁၉ (၁၀၀%)
၃၁	ရွှေပြည်ရန်နိုင်ရပ်ကွက်၊စက်မှုလယ်ယာလမ်း(လဝကရုံးရှေ့) ကတ္တရာခင်းခြင်း	၆၄၀' x ၁၂' x ၉"	၉.၇		၉.၇	၂.၃.၁၉ (၁၀၀%)
၃၂	ရွှေပြည်ရန်နိုင်ရပ်ကွက်၊ပွင့်သစ်လမ်းကတ္တရာခင်းခြင်း	၆၄၀' x ၁၂' x ၉"	၉.၇	-	၉.၇	၂၄.၂.၁၉ (၁၀၀%)

စဉ်	လုပ်ငန်းအမည်	အရွယ်အစား/ အရှည်	ကုန်ကျငွေ			ပြီးစီးရက်/ ပြီးစီးမှု(%)
			အစိုးရ	ပြည်သူ	ပေါင်း	
၃၃	ရွှေပြည်ရန်နိုင်ရပ်ကွက်၊အ.မ.က ကျောင်းလမ်းကတ္တရာထပ်ပိုးလွှာ ခင်းခြင်း	၆၄၅' x ၁၂' x ၃"	၆.၉၃	-	၆.၉၃	၁၈.၂.၁၉ (၁၀၀%)
၃၄	မြို့မရပ်ကွက်၊သစ္စာလမ်း ကတ္တရာ ခင်းခြင်း	၆၄၀'x၁၂' x၉"	၉.၇	-	၉.၇	၂၂.၁.၁၉ (၁၀၀%)
၃၅	မြို့မရပ်ကွက်၊စိန်ရတနာလမ်း ကတ္တရာလမ်းသစ်ခင်းခြင်း	၄၇၀' x ၁၂' x၉"	၇.၅၈	-	၇.၅၈	၂၉.၁.၁၉ (၁၀၀%)
၃၆	မြို့မရပ်ကွက်၊သခင်မြလမ်း ကတ္တရာထပ်ပိုးလွှာခင်းခြင်း	၈၇၀'x၁၂' x၃"	၉.၄၂		၉.၄၂	၁၂.၁.၁၉ (၁၀၀%)
၃၇	မြို့မရပ်ကွက်၊ မြရတနာလမ်း ကတ္တရာထပ်ပိုးလွှာခင်းခြင်း	၅၃၈' x ၁၂' x ၃"	၅.၈၂	-	၅.၈၂	၇.၂.၁၉ (၁၀၀%)
၃၈	မြို့သစ်ရပ်ကွက်၊လမ်းသွယ်(၅) နတ်မောက်လမ်းမှငရွေဝါလမ်း ထိ UK ပွဲရုံရှေ့ ကတ္တရာခင်းခြင်း	၄၀၀' x ၁၂' x ၉"	၆.၅	-	၆.၅	၂၄.၂.၁၉ (၁၀၀%)
၃၉	မြို့သစ်ရပ်ကွက်၊ဒီဃာယုက လမ်းမှပိတောက်လမ်းအထိ ကတ္တရာထပ်ပိုးလွှာခင်းခြင်း	၈၄၀' x ၁၂' x ၃"	၉.၀၉	-	၉.၀၉	၁၇.၂.၁၉ (၁၀၀%)
၄၀	ပြည်သာယာရပ်ကွက်(၅)လမ်း အရှေ့အနောက်လမ်းကတ္တရာ ခင်းခြင်း	၅၅၀' x ၁၂' x၉"	၈.၉	-	၈.၉	၂၅.၂.၁၉ (၁၀၀%)
၄၁	ပြည်သာယာရပ်ကွက်(၂၀)လမ်း မြေမှကတ္တရာခင်းခြင်း	၄၃၀' x ၁၂' x၉"	၆.၉၃	-	၆.၉၃	၂၅.၂.၁၉ (၁၀၀%)
၄၂	ပြည်သာယာရပ်ကွက်(၁၄) လမ်း(အနောက်ခြမ်း) ကျောက်ဆွေးခင်းခြင်း	၈၅၀'x ၁၂' x ၃"	၄.၀၀၈		၄.၀၀၈	၂.၃.၁၉ (၁၀၀%)
၄၃	ရွှေပြည်ရန်လုံရပ်ကွက်၊ သစ္စာလမ်း ကျောက်ဆွေးခင်းခြင်း	၃၂၀' x ၁၀' x ၉"	၀.၉၅	-	၀.၉၅	၁၀.၈.၁၉ (၁၀၀%)



၈၈

စဉ်	လုပ်ငန်းအမည်	အရွယ်အစား/ အရည်	ကုန်ကျငွေ			ပြီးစီး ရက်/ ပြီးစီးမှု (%)
			အစိုးရ	ပြည် သူ	ပေါင်း	
၄၄	ရှမ်းပွဲရပ်ကွက်၊နယ်မြေ-၁၂ (က)လမ်း ကျောက်ဆွေးခင်းမြင်း	၁၄၅၃'x ၁၂' x ၉"	၅.၁၅	-	၅.၁၅	၆၀%
၄၅	ရှမ်းပွဲရပ်ကွက်၊နယ်မြေ- ၁၂(ခ)လမ်း(ပရဟိတလမ်း) ကျောက်ဆွေးခင်းခြင်း	၄၀၀'x ၁၀' x ၉"	၁.၁၈	-	၁.၁၈	-
၄၆	မြို့သစ်ရပ်ကွက်၊ဒီဃာယုက လမ်းမှသံလမ်းထိပ်ထိနယ် မြေ(၁၇)ကျောက်ဆွေးခင်း ခြင်း	၁၀၀၀'x ၁၂' x ၉"	၃.၅၅	-	၃.၅၅	၁၀.၈.၁၉ ၁၀၀%
၄၇	ပြည်သာယာရပ်ကွက် (၅)လမ်းကျောက် ဆွေးခင်းခြင်း	၉၀၀'x ၁၂' x ၉"	၃.၁၉	-	၃.၁၉	၆.၈.၁၉ ၁၀၀%
၄၈	ရွှေပြည်ရန်နိုင်ရပ်ကွက်၊ ဒေါ်နုမြိုင်လမ်း ကျောက်ဆွေးခင်းခြင်း	၂၀၀၀'x ၁၂' x ၉"	၇.၁၁	-	၇.၁၁	၈.၈.၁၉ ၁၀၀%
၄၉	ရွှေပြည်ရန်အောင်ရပ်ကွက် (၆)လမ်းကျောက်ဆွေး ခင်းခြင်း	၃၀၀'x ၁၂' x ၉"	၁.၀၆	-	၁.၀၆	၁၀.၈.၁၉ ၁၀၀%
၅၀	ရွှေပြည်ရန်အောင်ရပ်ကွက်၊ ကျောင်းလမ်း ကျောက်ဆွေးခင်းခြင်း	၁၃၀၀'x ၁၂' x ၉"	၄.၆၂	-	၄.၆၂	
၅၁	ရွှေပြည်ရန်အောင်ကွက် ကျောင်းလမ်း(အမက) ကျောက်ဆွေးခင်းခြင်း	၁၂၀၀'x ၁၂' x ၉"	၄.၂၆	-	၄.၂၆	၉.၈.၁၉ ၁၀၀%

၈၉

စဉ်	လုပ်ငန်းအမည်	အရွယ်အစား/ အရှည်	ကုန်ကျငွေ			ပြီးစီး ရက်/ ပြီးစီးမှု (%)
			အစိုးရ	ပြည် သူ	ပေါင်း	
၅၂	ရွှေပြည်ရန်လုံရပ်ကွက်၊ ဗန္ဓုလလမ်းကတ္တရာခင်း ခြင်း	၁၆၀'x ၁၂' x ၉"	၃.၀	-	၃.၀	၁၀.၈.၁၉ ၁၀၀%
၅၃	ပြည်သာယာရပ်ကွက် (၇)လမ်းကျောက် ဆွေးခင်းခြင်း	၉၀၀'x ၁၂' x ၉"	၃.၁၉	-	၃.၁၉	၁၁.၈.၁၉ ၁၀၀%
၅၄	မြို့သစ်ရပ်ကွက်၊ နယ်မြေ(၁၇)၊ဒီဃာ ယုကလမ်းနှင့်(၂)လမ်း ကျောက်ဆွေး ခင်းခြင်း	၇၅၀'x ၁၂' x ၉"	၂.၆၇	-	၂.၆၇	၇.၈.၁၉ ၁၀၀%
၅၅	ရွှေပြည်ရန်အောင်ရပ်ကွက် (၁)လမ်းမြောက်ဘက်ခြမ်း ကတ္တရာထပ်ပိုးလွှာခင်း ခြင်း	၄၀၀'x ၁၂' x ၃"	၅.၀၇	-	၅.၀၇	
	စုစုပေါင်း		၅၃၆.၃၈၃	-	၅၃၆.၃၈၃	

(၂) တံတားလုပ်ငန်းဆောင်ရွက်မှု

(ကျပ်သန်း)

စဉ်	လုပ်ငန်းအမည်	အရွယ်အစား/ အရှည်	ကုန်ကျငွေ			ပြီးစီး ရက်/ ပြီးစီးမှု (%)
			အစိုးရ	ပြည် သူ	ပေါင်း	
၁	ရွှေပြည်ရန်နိုင်ရပ်ကွက်၊ ပွင့်သစ်လမ်း Box Culvert (၁)စင်း တည်ဆောက်ခြင်း	၁၅' x ၅' - ၃" x ၅' - ၉"	၁.၅	-	၁.၅	၁၄.၂.၁၉ (၁၀၀%)
၂	ရွှေပြည်ရန်နိုင်ရပ်ကွက်၊ စက်မှု လယ်ယာလမ်းပေါ် Box Culvert (၂)စင်း တည်ဆောက်ခြင်း	၂-၂၀' x ၅' - ၃" x ၅' - ၉"	၄.၂	-	၄.၂	၂၁.၂.၁၉ (၁၀၀%)
၃	ရွှေပြည်ရန်အောင်ရပ်ကွက် (၅) လမ်းတောင်ဘက်ခြမ်း Box Culvert (၁)စင်း တည်ဆောက် ခြင်း	၁၆' x ၅' x ၅' - ၉"	၂.၀၀	-	၂.၀၀	-
၄	ရွှေပြည်ရန်အောင်ရပ်ကွက် Box Culvert (၂)စင်း တည်ဆောက်ခြင်း	၂-၂၀' x ၅' - ၃" x ၅' - ၉"	၄.၂၀	-	၄.၂၀	-
၅	မြို့သစ်ရပ်ကွက်၊ ပိတောက် လမ်းအနောက်ထိပ် Box Culvert (၁)စင်း တည်ဆောက်ခြင်း	၂၀' x ၅' - ၃" x ၅' - ၉"	၂.၁၀	-	၂.၁၀	၈.၈.၁၉ ၁၀၀%
	<b>စုစုပေါင်း</b>		<b>၁၄.၀</b>	<b>-</b>	<b>၁၄.၀</b>	

(၃) ပညာရေးလုပ်ငန်းဆောင်ရွက်မှု

(ကျပ်သန်း)

စဉ်	လုပ်ငန်းအမည်	အရွယ်အစား/ အရည်	ကုန်ကျငွေ			ပြီးစီး ရက်/ ပြီးစီးမှု (%)
			အစိုးရ	ပြည် သူ	ပေါင်း	
၁	အ.ထ.က(၂)ပန်းစုံ အုတ်ညှပ် (၂)ထပ်ကျောင်းဆောင် ဆောက် လုပ်ခြင်း	၁၀၀' x ၃၀"	၁၁၁.၀၀	-	၁၁၁.၀၀	၇၀%
၂	(အမက) လင့်စင်ကုန်း အုတ်ညှပ် တစ်ထပ် ကျောင်းဆောင် ဆောက်လုပ်ခြင်း	၆၀' x ၃၀"	၃၃.၃၀၀	-	၃၃.၃၀၀	၈၅%
၃	(အမက) ဥစ္စာနွယ် အုတ်ညှပ် တစ်ထပ်ကျောင်းဆောင် ဆောက်လုပ်ခြင်း	၆၀' x ၃၀"	၃၃.၃၀၀	-	၃၃.၃၀၀	၉၅%
၄	အထက(လျှော်ဖြူကုန်း-၅) အုတ်ညှပ်တစ်ထပ်ကျောင်း ဆောင် ဆောက်လုပ်ခြင်း	၆၀' x ၃၀"	၃၃.၃၀၀	-	၃၃.၃၀၀	၉၅%
၅	လခွဲ - မီးတော အုတ်ညှပ်တစ် ထပ် ကျောင်းဆောင်ဆောက် လုပ်ခြင်း	၆၀' x ၃၀"	၃၃.၃၀၀	-	၃၃.၃၀၀	၁၀၀%
၆	အလက - လက်ပံတော အုတ်ညှပ်တစ်ထပ် ကျောင်းဆောင်ဆောက် လုပ် ခြင်း	၆၀' x ၃၀"	၃၃.၃၀၀	-	၃၃.၃၀၀	၉၅%

၉၂

စဉ်	လုပ်ငန်းအမည်	အရွယ်အစား/ အရှည်	ကုန်ကျငွေ			ပြီးစီး ရက်/ ပြီးစီးမှု (%)
			အစိုးရ	ပြည် သူ	ပေါင်း	
၇	အမက( စပယ်ကုန်း- တ)အုတ် ညှပ် တစ်ထပ်ကျောင်းဆောင် ဆောက်လုပ်ခြင်း	၆၀' x ၃၀"	၃၃.၃၀၀	-	၃၃.၃၀၀	၆၀%
၈	အထက -(ခွဲ)ရွာသာ အုတ် ညှပ် နှစ်ထပ်ကျောင်းဆောင် ဆောက်လုပ်ခြင်း	၁၀၀' x ၃၀"	၁၁၁.၀၀	-	၁၁၁.၀၀	၆၅%
၉	အထက - နတ်စိုးမှော် အုတ် ညှပ် တစ်ထပ်ကျောင်းဆောင် ဆောက်လုပ်ခြင်း	၉၀' x ၃၀"	၄၉.၉၅	-	၄၉.၉၅	၆၀%
၁၀	အထက(ခွဲ)တိမ်းတည် အုတ် ညှပ် တစ်ထပ်ကျောင်းဆောင် ဆောက်လုပ်ခြင်း	၉၀' x ၃၀"	၄၉.၉၅	-	၄၉.၉၅	၇၅%
၁၁	အမက-ညောင်တော အုတ်ညှပ် တစ်ထပ် ကျောင်းဆောင် ဆောက်လုပ်ခြင်း	၆၀' x ၃၀"	၃၃.၃၀၀	-	၃၃.၃၀၀	၇၈%
၁၂	အမက - ခဲလန်းကျင်း အုတ် ညှပ် တစ်ထပ် ကျောင်းဆောင် ဆောက်လုပ်ခြင်း	၆၀' x ၃၀"	၃၃.၃၀၀	-	၃၃.၃၀၀	၅၅%

စဉ်	လုပ်ငန်းအမည်	အရွယ်အစား/ အရှည်	ကုန်ကျငွေ			ငြီးစီး ရက်/ ငြီးစီးမှု (%)
			အစိုးရ	ပြည် သူ	ပေါင်း	
၁၃	အထက- ညောင်ကုန်း(မ)အုတ် ညှပ်တစ်ထပ် ကျောင်းဆောင် ဆောက်လုပ်ခြင်း	၁၂၀' x ၃၀"	၆၆.၆၀၀	-	၆၆.၆၀၀	၇၀%
၁၄	အမက- ကုန်းသာအုတ်ညှပ်တစ် ထပ်ကျောင်းဆောင် ဆောက်လုပ်ခြင်း	၁၀၀' x ၃၀"	၅၅.၅၀၀	-	၅၅.၅၀၀	၅၅%
၁၅	အလက (ခင်ကြီးယ) အုတ်ညှပ်တစ်ထပ် ကျောင်းဆောင် ဆောက်လုပ်ခြင်း	၆၀' x ၃၀"	၃၃.၃၀၀	-	၃၃.၃၀၀	၅၅%
၁၆	အမက-ပြည်သာယာ အုတ်ညှပ်တစ်ထပ် ကျောင်းဆောင် ဆောက်လုပ်ခြင်း	၈၀' x ၃၀"	၄၄.၄၀၀	-	၄၄.၄၀၀	၉၀%
၁၇	အမက(ရွာသစ်မြောက်) အုတ် ညှပ်တစ်ထပ် ကျောင်းဆောင် ဆောက်လုပ်ခြင်း	၆၀' x ၃၀"	၃၃.၃၀၀	-	၃၃.၃၀၀	၂၅%
၁၈	အထက(ကြို့ကုန်း) အုတ်ညှပ်တစ်ထပ် ကျောင်းဆောင် ဆောက်လုပ်ခြင်း	၁၂၀' x ၃၀"	၆၆.၆၀၀	-	၆၆.၆၀၀	၅၀%

စဉ်	လုပ်ငန်းအမည်	အရွယ်အစား/ အရှည်	ကုန်ကျငွေ			ပြီးစီး ရက်/ ပြီးစီးမှု (%)
			အစိုးရ	ပြည် သူ	ပေါင်း	
၁၉	အမက(ပြည်တော်သာ) အုတ်ညှပ်တစ်ထပ် ကျောင်းဆောင် ဆောက်လုပ်ခြင်း	၆၀' x ၃၀"	၃၃.၃၀၀	-	၃၃.၃၀၀	၅၀%
၂၀	အမက(လှိုင်းပန်)အုတ်ညှပ် တစ်ထပ်ကျောင်းဆောင် ဆောက်လုပ်ခြင်း	၆၀' x ၃၀"	၃၃.၃၀၀	-	၃၃.၃၀၀	၇၀%
၂၁	မူလွန်-လေသာကုန်း အုတ်ညှပ်တစ်ထပ် ကျောင်းဆောင် ဆောက်လုပ်ခြင်း	၁၂၀' x ၃၀"	၆၆.၆၀၀	-	၆၆.၆၀၀	၆၈%
၂၂	မူလွန်-အင်းကုန်းအုတ်ညှပ် တစ်ထပ်ကျောင်းဆောင် ဆောက်လုပ်ခြင်း	၉၀' x ၃၀"	၄၉.၉၅	-	၄၉.၉၅	၆၀%
၂၃	အမက-ဆည်ရွာအုတ်ညှပ် တစ်ထပ်ကျောင်းဆောင် ဆောက်လုပ်ခြင်း	၁၀၀' x ၃၀"	၅၅.၅၀၀	-	၄၉.၉၅	၇၅%
၂၄	အထကမြင်းတဲအုတ်ညှပ် နှစ်ထပ်ကျောင်းဆောင်ဆောက် လုပ်ခြင်း	၁၀၀' x ၃၀"	၁၁၁.၀၀	-	၁၁၁.၀၀	၇၅%
၂၅	အမက(ပင်သောင်)အုတ်ညှပ် တစ်ထပ်ကျောင်းဆောင် ဆောက်လုပ်ခြင်း	၆၀' x ၃၀"	၃၃.၃၀၀	-	၃၃.၃၀၀	၇၅%
၂၆	အလက-ပန်းတောအုတ်ညှပ် တစ်ထပ်ကျောင်းဆောင် ဆောက်လုပ်ခြင်း	၉၀' x ၃၀"	၄၉.၉၅	-	၄၉.၉၅	၃၀%

စဉ်	လုပ်ငန်းအမည်	အရွယ် အစား/ အရှည်	ကုန်ကျငွေ			ပြီးစီး ရက်/ ပြီးစီး မှု (%)
			အစိုးရ	ပြည် သူ	ပေါင်း	
၂၇	မူလွန်- ဇောင်ချမ်းတောင် (ပင်သောင်) အုတ်ညှပ် တစ်ထပ်ကျောင်းဆောင် ဆောက်လုပ်ခြင်း	၆၀' x ၃၀"	၃၃.၃၀၀	-	၃၃.၃၀၀	၇၅%
၂၈	အမက- အလယ်ကျွန်း အုတ်ညှပ်တစ်ထပ်ကျောင်း ဆောင်ဆောက်လုပ်ခြင်း	၉၀' x ၃၀"	၄၉.၉၅	-	၄၉.၉၅	၅၀%
၂၉	လက်သဲကြိုးအုပ်စု၊ ထန်းပင် ကျေးရွာ၊ ထန်းပင်(အလက) ကျောင်းတွင် (၂)ထပ်စာသင် ဆောင် ဆောက်လုပ်ခြင်း	၁၃၀' x ၃၀"	၁၈၃.၁၉၆	-	၁၈၃.၁၉၆	
	မြို့နယ်ချုပ်		၁၅၈၇.၃၄၆	-	၁၅၈၇.၃၄၆	-



(၄) ကျန်းမာရေးလုပ်ငန်းဆောင်ရွက်မှု

(ကျပ်သန်း)

စဉ်	လုပ်ငန်းအမည်	အရွယ်အစား/ အရည်	ကုန်ကျငွေ			ပြီးစီး ရက်/ ပြီးစီးမှု (%)
			အစိုးရ	ပြည် သူ	ပေါင်း	
၁	မြို့နယ်ဆေးရုံ(၄)ခန်းတွဲ၊ (၄)ထပ် ဝန်ထမ်းအိမ်ရာ ဆောက်လုပ်ခြင်း	၁၂၆၇၂ စတုရန်းပေ	၃၄၆	-	၃၄၆	၄၅%
၂	တ/ညောင်ကုန်းတိုက်နယ် ဆေးရုံ (၄)ခန်းတွဲ၊ (၁)ထပ် ဝန်ထမ်းအိမ်ရာဆောက်လုပ် ခြင်း	၁၆၉၂ စတုရန်းပေ	၄၄	-	၄၄	၂၅%
၃	ရွှေညောင်ဖူးတိုက်နယ်ဆေးရုံ (၄)ခန်းတွဲ၊(၁)ထပ်ဝန်ထမ်း အိမ်ရာ ဆောက်လုပ်ခြင်း	၁၆၉၂ စတုရန်းပေ	၄၄	-	၄၄	၂၅%
၄	မြို့နယ်ပြည်သူ့ကျန်းမာရေးဦး စီးဌာနရုံး၊ အဆောက်အဦနှင့် ဝန်ထမ်းအိမ်ရာဆောက်လုပ် ခြင်း	၅၀x၅၀ ပေ (၄)ထပ်	၂၅၀	-	၂၅၀	၂၅%
	<b>စုစုပေါင်း</b>		<b>၆၈၄</b>		<b>၆၈၄</b>	

(၅) သောက်သုံးရေရရှိရေးလုပ်ငန်းဆောင်ရွက်မှု  
(ကျပ်သန်း)

စဉ်	လုပ်ငန်းအမည်	အရွယ်အစား/ အရှည်	ကုန်ကျငွေ			ပြီးစီးရက်/ ပြီးစီးမှု(%)
			အစိုးရ	ပြည်သူ	ပေါင်း	
၁	အရံပန် ရေမြှုပ်ပန်(၂)စုံ ဝယ်ယူ ခြင်း	7.5 KW INDIA	၇.၀၀	-	၇.၀၀	၁၀၀% ၈.၄.၂၀၁၉
၂	ရှမ်းပွဲရပ်ကွက်တွင် ရေဖြန့်ဝေ ပိုက်လိုင်းသွယ်တန်းခြင်း	၂" PVC ၅၀၀၀'	၄.၀၀	-	၄.၀၀	၁၀၀% ၃.၅.၂၀၁၉
၃	မန္တလေးတန်းရပ်ကွက် ရေဖြန့် ဝေ ပိုက်လိုင်းသွယ်တန်းခြင်း	၂" PVC ၅၀၀၀'	၄.၀၀	-	၄.၀၀	၁၀၀% ၁၀.၅.၂၀၁၉
	စုစုပေါင်း		၁၅.၀၀		၁၅.၀၀	

၉၈  
(၆) မီးလင်းရေးလုပ်ငန်းဆောင်ရွက်မှု  
(ကျပ်သန်း)

စဉ်	လုပ်ငန်းအမည်	အရွယ်အစား/ အရည်	ကုန်ကျငွေ			ပြီးစီး ရက်/ ပြီးစီးမှု (%)
			အစိုးရ	ပြည် သူ	ပေါင်း	
၁	ပျော်ဘွယ်မြို့နယ် ၊ ပျော်ဘွယ်ခွဲရုံ တွင် 33kv Switchbay(1) set တိုးချဲ့ တည်ဆောက်ခြင်း	33kv Switchbay (1) set	၆၀၅	-	၆၀၅	၁၀၀%
၂	ပျော်ဘွယ်မြို့နယ်အတွင်းရှိ ဒီးဒုတ် ကုန်း၊ ပင်းတာ၊ သဲကန်၊ သစ်ဆိမ့် ပင်မဲဒီး၊ ယားကြီး၊ ရုံးကုန်း၊ သနပ် ခါးတော၊ သာစည်၊ လွှဲပေါက်ကုန်း၊ ထရုံကော၊ ဆည်ရွာ၊ ချောင်းမကြီး ကျေးရွာများ လျှပ်စစ်ဓါတ်အား ရရှိရေးအတွက် ဓါတ်အားလိုင်း	၃၃ကေဗီ နှင့် ၁၁ ကေဗီ ၊ ၃၃/ ၀.၄ ကေဗီ၊ ၁၁/၀.၄ ကေဗီ	၆၀၁	-	၆၀၁	၇၀%
၃	ရွှေညောင်ဖူးကျေးရွာ ဓါတ်အား ရရှိရေးအတွက် 200 KVA ထရန် စဖော်မာ(၁)လုံးတည်ဆေ ာက် ခြင်း၊	200 KVA	၁၈.၃၅၀	-	၁၈.၃၅၀	တင်ဒါခေါ် ယူဆဲ

စဉ်	လုပ်ငန်းအမည်	အရွယ်အစား/ အရှည်	ကုန်ကျငွေ			ပြီးစီး ရက်/ ပြီးစီးမှု (%)
			အစိုးရ	ပြည် သူ	ပေါင်း	
၄	ကျောက်ချပ်ကျေးရွာ ခါတ်အား ရရှိရေးအတွက် 200 KVA ထရန် စဖော်မာ(၁)လုံးတည် ဆောက် ခြင်း၊	200 KVA	၁၈.၃၅၀	-	၁၈.၃၅၀	တင်ဒါခေါ် ယူဆဲ
၅	သိမ်ကုန်းကျေးရွာ ခါတ်အားရရှိ ရေးအတွက် 11 KV ခါတ်အား လိုင်း(၂) မိုင်တည်ဆောက် ခြင်း	11KV (၂)မိုင်	၄၅.၆၀	-	၄၅.၅၀	တင်ဒါခေါ် ယူဆဲ
၆	ခင်ကြီးယကျေးရွာ ခါတ်အားရရှိ ရေးအတွက် 200 KVA ထရန် စဖော်မာ(၁)လုံးတည် ဆောက် ခြင်း၊	200 KVA	၇.၀	-	၇.၀	တင်ဒါခေါ် ယူဆဲ

လျာထားချက်

၄၉။ မြို့ပြစီမံကိန်း (Town Plan)နှစ်(၃၀)အတွက် မြေအသုံး  
ချမှုဆိုင်ရာ လျာထားချက်မှာ အောက်ပါအတိုင်းဖြစ်ပါသည်-

စဉ်	လျာထား မြေဧကပေါင်း	လျာထားမည့် မြေကွက်ပေါင်း	မှတ်ချက်
၁	၃၀၂.၉၉	၂၂၁၀	

အခန်း(၁၀)

အထွေထွေ

၅၀။ အခြားတင်ပြလိုသောအချက်များ။  
မရှိပါ။

နိဂုံး

၅၁။ ပျော်ဘွယ်မြို့နယ်၏ဒေသဆိုင်ရာ အချက်အလက်များကို ဌာနဆိုင်ရာများမှ ပေးပို့သော အချက်အလက်များ၊ ဒေသဆိုင်ရာ အချက်အလက်စာစောင်များ၊ မှတ်တမ်းများအပေါ်တွင်အခြေခံလျက် အကျဉ်းချုံးပြုစုထားခြင်းဖြစ်ပါသည်။ ဒေသဆိုင်ရာအချက်အလက်များအား မှတ်တမ်းတင်စုစည်း တင်ပြခြင်းအားဖြင့် မြို့နယ်တစ်ခုလုံး ၏အချက်အလက်နှင့် ဖွံ့ဖြိုးတိုးတက်မှု အခြေအနေများကိုလေ့လာ သိရှိနိုင်ပြီး မြို့နယ်ဖွံ့ဖြိုးတိုးတက်ရေးလုပ်ငန်းများကို အထောက်အကူပြုမည်ဖြစ်ပါကြောင်း တင်ပြအပ်ပါသည်။

မြို့နယ်အထွေထွေအုပ်ချုပ်ရေးဦးစီးဌာန  
ပျော်ဘွယ်မြို့နယ်