

စစ်ကိုင်းမြို့နယ် အခြေပြမြေပုံ

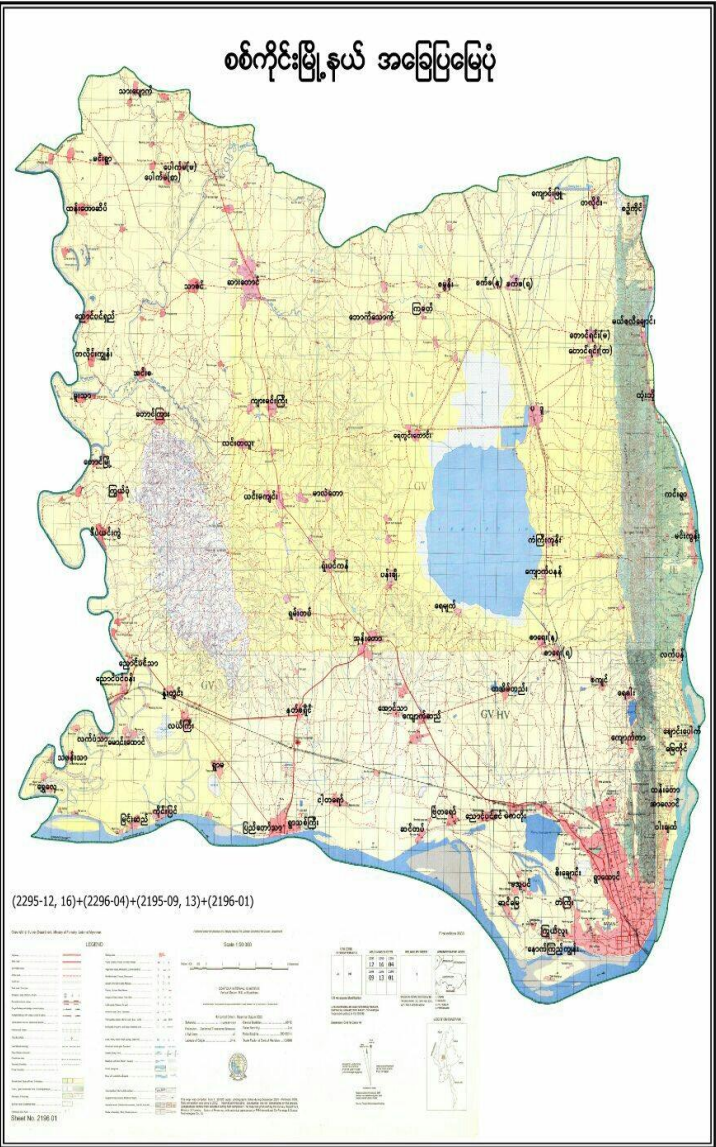

စစ်ကိုင်းမြို့၏ဒေသဆိုင်ရာအချက်အလက်များ

အခန်း(၁)

နိဒါန်းနှင့်ဒေသသမိုင်း

နိဒါန်း

၁။ အထွေထွေအုပ်ချုပ်ရေးဦးစီးဌာနသည် ပြည်ထောင်စုအစိုးရ အဖွဲ့ရုံး ဝန်ကြီးဌာနအောက်ရှိဦးစီးဌာနဖြစ်ပြီး တရားဥပဒေစိုးမိုးရေး၊ ရပ်ရွာအေးချမ်းသာယာရေး၊ နိုင်ငံတော်အစိုးရ၏ မူဝါဒများ အကောင်အထည်ဖော်ရေး၊ ကောင်းမွန်သောအုပ်ချုပ်ရေးစနစ် ဖော်ဆောင်ရေးနှင့် ပြည်သူ့ဗဟိုပြု ဒေသဖွံ့ဖြိုးရေး လုပ်ငန်းများ ဆောင်ရွက်ရေးဟူသော ရည်မှန်းချက်တာဝန်များကို အောင်မြင်အောင် ဆောင်ရွက်လျက်ရှိပါသည်။ အထွေထွေအုပ်ချုပ်ရေးဦးစီးဌာနတွင် တာဝန်ထမ်းဆောင်ကြသည့် အဆင့်ဆင့်သော အရာထမ်း၊ အမှုထမ်းများသည် ရုံးချုပ်အဆင့်မှ အောက်ခြေ ရပ်ကွက်/ ကျေးရွာအုပ်စုအဆင့်အထိ အထွေထွေ အုပ်ချုပ်ရေးဦးစီးဌာနရုံး အသီးသီးတွင် တာဝန်ထမ်းဆောင်ကြရပြီး နိုင်ငံတော်အုပ်ချုပ်ရေး ယန္တရားချောမွေ့စွာလည်ပတ်ရေးတွင် ပါဝင်ဆောင်ရွက်ခြင်း၊ ဝန်ကြီးဌာန၏ရည်မှန်းချက်တာဝန်များ၊ အခြားဝန်ကြီးဌာနမှ ပေးအပ်သောတာဝန်များနှင့် ဒေသန္တရအစိုးရအဖွဲ့များမှ ပေးအပ်သော လုပ်ငန်းတာဝန်များကို ကျေပွန်စွာ ထမ်းဆောင်နေကြရသည်ဖြစ်ရာ ဒေသဆိုင်ရာအချက်အလက်များ ပြုစုထားရှိခြင်းသည်များစွာ အရေးပါလာပါသည်။ ဒေသဆိုင်ရာအချက်အလက်များ ပြုစုခြင်းဖြင့် မိမိတို့၏ လုပ်ငန်းဆောင်ရွက်ရာတွင် အထောက်အကူပြုသကဲ့သို့ အကြီးအကဲများနယ်မြေသို့ ကွင်းဆင်းရာတွင် နယ်မြေ၏အချက်အလက်များကို လွယ်ကူစွာသိရှိနိုင်မည်ဖြစ်ပါသည်။ ဤစာအုပ်သည် စစ်ကိုင်းမြို့၏ဒေသဆိုင်ရာ အချက်အလက်များ(၂၀၁၈ခုနှစ်၊အောက်တိုဘာလမှ၂၀၁၉ခုနှစ်၊ စက်တင်ဘာလအထိ အခြေအနေ)ကိုသက်ဆိုင်ရာဌာန အသီးသီးမှပေးပို့သော ကိန်းဂဏန်းများနှင့်အညီပြုစုတင်ပြထားခြင်းဖြစ်ပါသည်။

ဒေသသမိုင်းအကျဉ်း

၂။ စစ်ကိုင်းမြို့သည် အနန္တပူရ၊ ဇေယျပူရ၊ အတုလဝတီဟူ၍ အမည် သုံးမျိုးရှိပါသည်။ ဘီစီ၅၄၄တွင် ရာဇဂြိုဟ်ပြည် ဘုရင်ဘင်္ဂီရမင်း၏ ညီတော် ဖြစ်သူ သတိုးသီဟသူက အနန္တပူရမြို့တည်၍ အုပ်စိုးခဲ့ပါသည်။ ဦးကုလား ရာဇဝင်အရ (၆၈၄) ခုနှစ်၊ မှန်နန်းရာဇဝင်အရ(၆၇၇) ခုနှစ်တွင် အသင်္ခရာ စောယွန်းသည် စစ်ကိုင်းအရပ်တွင် မြို့တည်၍ အတုလဝတီဟူ၍ သမုတ်ခဲ့ ပါသည်။ သက္ကရာဇ်(၁၀၂၃)ခုနှစ်တွင် အလောင်းမင်းတရား၏ သားတော် နောင်တော်မင်းကြီးက ဇေယျပူရအမည်ဖြင့် မြို့တည်အုပ်စိုးခဲ့ပါသည်။ ဧရာဝတီမြစ်သည် မြို့တည်နေရာမှစ၍ လေးကိုင်းသဖွယ်စကိုင်းခြင်း ကြောင့် စကိုင်းဟူ၍ လည်းကောင်း ၊ စူဠသမ္မတ၊ မဟာသမ္မတ မျက်မမြင် ညီနောင်နှစ်ဦးအား ဖောင်တော်ဖြင့် ရေမျောရာ စစ်ပင်ကြီးကိုင်းကျနေသော အရပ်၌ ဖောင်တောင်နှင့်တိုက်မိသဖြင့် ယင်းအရပ်ကို စစ်ကိုင်းဟူ၍လည်း ကောင်းခေါ်ဝေါ်ခဲ့ပါသည်။

အခန်း(၂)

ပထဝီဝင် အနေအထား

တည်နေရာနှင့်အကျယ်အဝန်း

၃။ စစ်ကိုင်းမြို့နယ်သည် မြောက်လတ္တီတွဒ် ၂၁ဒီဂရီ ၅၁ မိနစ် နှင့် ၂၂ ဒီဂရီ ၁၃ မိနစ်အကြား အရှေ့လောင်ဂျီတွဒ် ၉၅ဒီဂရီ ၃၆ မိနစ် နှင့် ၉၆ ဒီဂရီ၁၃ မိနစ် အကြားတွင်တည်ရှိပါသည်။ အရှေ့မှအနောက် သို့(၂၄)မိုင်နှင့် တောင်မှမြောက်သို့ (၂၇)မိုင်ရှည်လျားပါသည်။ စစ်ကိုင်းမြို့နယ်၏ ဧရိယာစတုရန်းမိုင်မှာ အောက်ပါအတိုင်း ဖြစ်ပါ သည်-

စဉ်	မြို့နယ်/မြို့အမည်	မြို့ဧရိယာ စတုရန်း မိုင်	ကျေးရွာအုပ်စု ဧရိယာစတုရန်းမိုင်	စတုရန်းမိုင်
၁	စစ်ကိုင်းမြို့	၁၂.၆၁၂	၄၄၅.၄၄၈	၄၅၈.၀၆
၂	ဆားတောင်မြို့	၂၇.၁	-	၂၇.၁
	မြို့ချုပ်	၃၉.၇၁၂	၄၄၅.၄၄၈	၄၈၅.၁၆

နယ်နိမိတ်

၄။ စစ်ကိုင်းမြို့နယ်၏ အရှေ့ဘက်တွင် ဧရာဝတီမြစ်၊ မန္တလေးတိုင်းဒေသကြီး၊ မတ္တရာမြို့နယ်၊ ပုသိမ်ကြီးမြို့နယ်နှင့် အမရပူရမြို့နယ်၊ တောင်ဘက်တွင် ဧရာဝတီမြစ်၊ မန္တလေးတိုင်းဒေသကြီး၊ တံတားဦးမြို့နယ်၊ ငါန်းဇွန်မြို့နယ်တို့နှင့် ထိစပ်လျက်ရှိပါသည်။ အနောက်ဘက်တွင် မူးမြစ်၊ မြင်းမူမြို့နယ်နှင့် ထိစပ်လျက်ရှိပြီး မြောက်ဘက်တွင် စစ်ကိုင်းတိုင်းဒေသကြီး၊ ဝက်လက်မြို့နယ်တို့နှင့် နယ်နိမိတ် ထိစပ်လျက်ရှိပါသည်။

မြေမျက်နှာသွင်ပြင်

၅။ စစ်ကိုင်းမြို့နယ်သည် တောင်ကုန်းတောင်တန်းငယ်များနှင့် မြေပြန့်လွင်ပြင်များ ရောနှောတည်ရှိပါသည်။ မြေအနိမ့်အမြင့်အနည်းငယ်လှိုင်းထပါသည်။

ရေဆင်း

၆။ စစ်ကိုင်းမြို့နယ်၏ မြောက်ဘက် (၉) မိုင်ခန့်တွင် ရေဆင်းဧရိယာ(၂၆၀)စတုရန်းမိုင် ကျယ်ဝန်းသောရေမျက်ကြီးအင်းနှင့် အနောက်ဘက်တွင် ရေခါးအင်း၊ ကောင်းမှုတော်အင်းတို့တည်ရှိပါသည်။ ၎င်းအင်း

များ အပါအဝင် အင်းပေါင်း (၃၅)အင်းရှိပါသည်။ မြစ်ချောင်းအများစုမှာ ရေချိုများဖြစ်၍ စိုက်ပျိုးရေး၊ သောက်သုံးရေစသည်ဖြင့် အသုံးပြုနိုင် သည်။ ဧရာဝတီမြစ်သည် သင်္ဘော/ စက်လှေများလည်း သွားလာ နိုင်သောမြစ်ဖြစ်ပါသည်။

ပင်လယ်ရေမျက်နှာပြင်အထက်အမြင့်

၇။ စစ်ကိုင်းမြို့နယ်သည် ပင်လယ်ရေမျက်နှာပြင်အထက် ပျမ်းမျှ အမြင့်(၃၀၀)ပေ အထက်တွင် တည်ရှိပါသည်။ မြို့နယ်အရှေ့ဘက်ရှိ စစ်ကိုင်းတောင်တန်းမှာ အမြင့်ဆုံးဖြစ်၍ အမြင့်ဆုံးနေရာမှာ (၁၃၇၃) ပေမြင့်သည့် ရွှေမြင်တင်တောင်ထိပ် ဖြစ်ပါသည်။

အခန်း(၃)

ရာသီဥတုနှင့် သဘာဝပတ်ဝန်းကျင်

ရာသီဥတု

၈။ စစ်ကိုင်းမြို့နယ်သည် ပူပြင်းခြောက်သွေ့သောရာသီဥတုရှိပြီး ၊ အမြင့်ဆုံးအပူချိန် (၄၀.၁၀C)နှင့် အနိမ့်ဆုံး အပူချိန်မှာ (၂၂.၇၀ C) ဖြစ်ပါသည်။ နှစ်အလိုက် ဖြစ်ပေါ်ခဲ့သော မိုးရေချိန်နှင့်အပူချိန်မှာ အောက်ဖော်ပြပါအတိုင်း ဖြစ်ပါသည်-

စဉ်	ခုနှစ်	မိုးရေချိန်		အပူချိန်	
		မိုးရွာရက်	စုစုပေါင်း	နွေရာသီ	ဆောင်းရာသီ
			မိုးရေချိန် (လက်မ)	(.C) အမြင့်ဆုံး	(.C) အနိမ့်ဆုံး
၁	၂၀၁၆	၅၀	၃၃.၁၅	၄၃.၈	၁၁.၉
၂	၂၀၁၇	၆၅	၃၉.၀၂	၄၂.၁	၁၁.၀
၃	၂၀၁၈	၆၁	၃၇.၄၄	၄၀.၂	၀၀.၅
၄	၂၀၁၉	၂၈	၁၇.၆၀	၄၃.၉	၁၀.၈

သဘာဝပေါက်ပင်များ

၉။ စစ်ကိုင်းမြို့နယ်အတွင်း ပေါက်ရောက်သည့် သဘာဝပေါက်ပင်များမှာ ဒဟတ်၊ ထနောင်း၊ ဆူးဖြူနှင့် ထောက်ကြံ့စသည့်အပင်များဖြစ်ပါသည်။

တောရိုင်းတိရစ္ဆာန်များ

၁၀။ စစ်ကိုင်းမြို့နယ်အတွင်းရှိ တောရိုင်းတိရစ္ဆာန်များမှာ ဥသြ၊ ဇီးကွက်၊ စာကလေး၊ ဗျိုင်း၊ ဇရက်၊ ကျီး၊ ကြက်တူရွေး၊ ငုံး၊ ရေကြက်၊ တောကြက်၊ ဟင်္သာ၊ သမင်နှင့် ယုန်တို့ဖြစ်ပါသည်။

သဘာဝပတ်ဝန်းကျင်လက်ရှိအခြေအနေ

၁၁။ စစ်ကိုင်းမြို့နယ်၏ လက်ရှိသဘာဝပတ်ဝန်းကျင် အခြေအနေမှာ သစ်တော ဖုံးလွှမ်းမှု(၃.၃၄%)ရှိပါသည်။ ၎င်းအနက်မှ ကြိုးဝိုင်း၊ ကြိုးပြင်သစ်တော ဧရိယာမရှိပါ။ မင်းဝံတောင် တောရိုင်းတိရစ္ဆာန်ဘေးမဲ့ကာကွယ်တောသာတည်ရှိပါသည်။

သဘာဝပတ်ဝန်းကျင်ထိန်းသိမ်းရေးလုပ်ငန်းများ

၁၂။ စစ်ကိုင်းမြို့နယ်တွင် ကြိုးဝိုင်း၊ ကြိုးပြင် ကာကွယ်တောများမရှိပါ။ စစ်ကိုင်းမြို့နယ်အတွင်းရှိ မင်းဝံတောင်တောရိုင်းတိရစ္ဆာန်ဘေးမဲ့တောဧရိယာ(၅၀၈၇၄)ဧကအတွင်းမှ ကျူးကျော်ပါဝင်နေသည့် လယ်၊ ယာ၊ ကိုင်းမြေ၊မြို့/ရပ်ကွက်၊ကျေးရွာမြေ သာသနာ့မြေနှင့်အခြားမြေဧရိယာ(၃၆၆၅၁)ဧကအား ပယ်ဖျက်သွားရန်နှင့်ကျန်ရှိသည့်ဧရိယာ(၁၄၂၂၃)ဧကအတွင်းမှ လယ်၊ယာ သာသနိကအဆောက်အဦများကိုချန်လပ်ကွက်အဖြစ်သတ်မှတ်ရန်စီစဉ်ဆောင်ရွက်လျက်ရှိပါသည်။ မင်းဝံတောင်တောရိုင်းတိရစ္ဆာန်ဘေးမဲ့တောအတွင်း လစဉ်(၁)လလျှင်(၂)ကြိမ်ပညာ

ပေးဟောပြောပွဲများ ကျင်းပခြင်း၊ ကျောက်တူးဖော်ခြင်းများမရှိ စေရန်ကြပ်မတ်ဆောင်ရွက်လျက်ရှိပါသည်။ စစ်ကိုင်းမြို့နယ် သစ်တောဦးစီးဌာနတွင် စီးပွားဖြစ် သစ်တောစိုက်ခင်းများရှိပါ။ Golden Hook Mfg;Co,ltd ပုဂ္ဂလိက နံ့သာဖြူစိုက်ခင်းတည်ထောင်ခွင့်ပြုခဲ့ခြင်းအား သစ်တောဦးစီးဌာန ညွှန်ကြားရေးမှူးချုပ်ရုံး၏ ခွင့်ပြုချက်ဖြင့် မင်းဝံတောင်ရိုးပေါ်တွင် နံ့သာဖြူစိုက်ခင်း(၁၇၂၅)ဧကခွင့်ပြုခဲ့ပါသည်။ ၂၀၁၈-၁၉ခုနှစ်တွင်(၃၇၅) ဧက ၊ စုစုပေါင်း(၁၀၀၇)ဧကစိုက်ပျိုးပြီးစီးခဲ့ပါသည်။

သဘာဝဘေးအန္တရာယ် ကျရောက်မှု

၁၃။ စစ်ကိုင်းမြို့နယ်၏ ဧရာဝတီမြစ်ရေသည် စိုးရိမ်ရေအမှတ်မှာ (၁၁၅၀) စင်တီမီတာဖြစ်ပြီး တင်ပြပါကာလအတွင်းဖြစ်သည့် ၂၀၁၉ ဇူလိုင်လတွင် ဧရာဝတီမြစ်ရေမှာ(၁၁၇၂)စင်တီမီတာသို့ အမြင့်ဆုံး ရောက်ရှိခဲ့ရာ စစ်ကိုင်းမြို့နယ်အတွင်း ဧရာဝတီမြစ်ရေနှင့် မူးမြစ်ရေသည် နှစ်စဉ်ဝင်ရောက်နေကြဖြစ်သည့်အတွက် ရေဝင်ရောက်သည့် ရပ်ကွက်/ ကျေးရွာအုပ်စုများအတွင်းရှိ အိမ်ထောင်စုများ၊ ကျွဲ၊ နွား တိရစ္ဆာန်အချို့သည် ရေလွတ်ရာနေရာ ကုန်းမြင့်များသို့ ပြောင်းရွှေ့ နေထိုင်ခြင်းသာရှိပြီး သေဆုံး/ ပျက်စီးခြင်းများမရှိပါ။ စစ်ကိုင်းမြို့နယ်အတွင်း သဘာဝဘေးကြောင့် ပျက်စီးဆုံးရှုံးမှုများမှာ အောက်ပါ အတိုင်း ဖြစ်ပါသည်-

စဉ်	အမျိုးအစား	ဖြစ်ပွားကြိမ်	သေ/ပျောက်ဦးရေ	အဆောက်အဦပျက်စီးမှု	ဆုံးရှုံးမှုတန်ဖိုး (ကျပ်သန်း)
၁	မုန်တိုင်းဘေး	-	-	-	-
၂	ဆူနာမီဘေး	-	-	-	-

၃	ငလျင်ဘေး	-	-	-	-
၄	ရေဘေး	၁	-	-	-
၅	မီးဘေး	၁၁	၁	၉	၃.၀၉၃၅
	ပေါင်း	၁၂	၁	၉	၃.၀၉၃၅

အခန်း(၄)

လူဦးရေဆိုင်ရာအချက်အလက်များ

နေထိုင်သည့် တိုင်းရင်းသားလူမျိုးစုများ

၁၄။ စစ်ကိုင်းမြို့နယ်တွင် နေထိုင်ကြသော တိုင်းရင်းသားလူမျိုးစုများမှာ အောက်ပါ အတိုင်းဖြစ်ပါသည်-

စဉ်	လူမျိုး	နေထိုင်သည့် လူဦးရေ	မြို့နယ်လူဦးရေ	မြို့နယ်လူဦးရေ၏ ရာခိုင်နှုန်း
၁	ကချင်	၇၂	၂၈၅၀၅၀	၀.၀၂၅
၂	ကယား	၃	။	၀.၀၀၁
၃	ကရင်	၆၃	။	၀.၀၂၂
၄	ချင်း	၁၀၁	။	၀.၀၃၅
၅	မွန်	၇	။	၀.၀၀၂
၆	ဗမာ	၂၈၄၄၉၁	။	၉၉.၈၀၃
၇	ရခိုင်	၄၇	။	၀.၀၁၆
၈	ရှမ်း	၁၁၂	။	၀.၀၃၉
၉	ပအိုဝ်း	-	-	-
၁၀	ဓနု	-	-	-
၁၁	တောင်ရိုး	-	-	-

၁၂	ပလောင်	-	-	-
၁၃	အခြား	၁၅၄	၂၈၅၀၅၀	၀.၀၅၄
	မြို့နယ်ချုပ်	၂၈၅၀၅၀	၂၈၅၀၅၀	-

အိမ်ခြေ၊ အိမ်ထောင်စု၊ လူဦးရေ

၁၅။ စစ်ကိုင်းမြို့နယ်၏ ၂၀၁၉-ခုနှစ်၊ စက်တင်ဘာလအထိ လူဦးရေ မှာ အောက်ပါအတိုင်း ဖြစ်ပါသည်-

(က) အိမ်ခြေ/အိမ်ထောင်စု

	အကြောင်း အရာ	အိမ် ခြေ	အိမ် ထောင်စု	ရပ် ကွက်	ကျေးရွာ အုပ်စု	ကျေးရွာ
၁	စစ်ကိုင်းမြို့ မြို့နေ	၁၄၅၅၂	၁၆၄၈၈	၂၃	-	-
၂	စစ်ကိုင်းမြို့ ကျေးလက်နေ	၃၅၅၉၈	၃၈၇၅၅	-	၇၆	၁၇၇
၃	ဆားတောင် မြို့နေ	၁၇၃၉	၁၇၅၀	၁၁		
	မြို့နယ်ချုပ်	၅၁၈၈၉	၅၆၉၉၃	၃၄	၇၆	၁၇၇

(ခ) လူဦးရေ

စဉ်	အကြောင်းအရာ	အသက်(၁၈) နှစ်အထက်			အသက်(၁၈) နှစ်အောက်			စုစုပေါင်း		
		ကျား	မ	ပေါင်း	ကျား	မ	ပေါင်း	ကျား	မ	ပေါင်း
၁	စစ်ကိုင်းမြို့၊ မြို့နေ	၂၇၉၅၆	၃၃၂၂၀	၆၁၁၇၆	၈၄၆၅	၁၀၃၀၃	၁၈၇၆၈	၃၆၄၂၁	၄၃၅၂၃	၇၉၉၄၄
၂	စစ်ကိုင်းမြို့၊ ကျေးလက်နေ	၆၄၄၈၁	၆၈၆၂၉	၁၃၃၁၁၀	၃၀၁၀၁	၃၁၇၀၆	၆၁၈၀၇	၉၄၅၈၂	၁၀၀၃၃၅	၁၉၄၉၁၇
၃	ဆားတောင်မြို့၊ မြို့နေ	၃၃၁၈	၃၅၉၂	၆၉၁၀	၁၅၇၅	၁၇၀၄	၃၂၇၉	၄၈၉၃	၅၂၉၆	၁၀၁၈၉
	မြို့နယ်ချုပ်	၉၅၇၅၅	၁၀၅၄၄၁	၂၀၁၁၉၆	၄၀၁၄၁	၄၃၇၁၃	၈၃၈၅၄	၁၃၅၈၉၆	၁၄၉၁၅၄	၂၈၅၀၅၀

လူဦးရေတိုးနှုန်းနှင့်ကျားမအချိုး

၁၆။ စစ်ကိုင်းမြို့နယ်၏ ၂၀၁၉ စက်တင်ဘာလကုန်ထိ လူဦးရေ တိုးနှုန်းကျား၊ မ အချိုးမှာ အောက်ပါအတိုင်းဖြစ်ပါသည်-

(က) လူဦးရေတိုးနှုန်းနှင့်ကျားမအချိုး

စဉ်	မြို့နယ် / မြို့	ယခင် နှစ် လူဦးရေ	ယခုနှစ် လူဦးရေ	တိုး လာ ဦးရေ	တိုး နှုန်း	ကျား/မအချိုး		
						ကျား	မ	အချိုး
၁	စစ်ကိုင်း မြို့နယ်	၂၇၃၅၆၆	၂၇၄၈၆၁	၁၂၉၅	၀.၄၇	၁၂၈၆၉၆	၁၄၆၁၆၅	၁:၁.၁၃
၂	ဆား တောင်မြို့ မြို့နေ	၉၇၆၆	၁၀၁၈၉	၄၂၃	၄.၃	၄၈၉၃	၅၂၉၆	၁:၁.၀၈
မြို့နယ်ချုပ်		၂၈၃၃၃၂	၂၈၅၀၅၀	၁၇၁၈	၀.၆၀	၁၃၃၅၈၉	၁၅၁၄၆၁	၁:၁.၁၃

(ခ) မွေးဖွား၊ သေဆုံး၊ ပြောင်းဝင်၊ ပြောင်းထွက်လူဦးရေ

စဉ်	မြို့နယ်/ မြို့	မူလလူ ဦးရေ	မွေးဖွား ဦးရေ	သေ ဆုံး ဦးရေ	ပြောင်းဝင် ဦးရေ	ပြောင်း ထွက် ဦးရေ	လက်ရှိ လူဦးရေ
၁	စစ်ကိုင်း မြို့နယ်	၂၇၃၅၆၆	၉၇၅	၁၄၉	၅၂၆	၅၇	၂၇၄၈၆၁
၂	ဆား တောင် မြို့	၉၇၆၆	၁၇၇	၃၁	၃၀၁	၂၄	၁၀၁၈၉
မြို့နယ်ချုပ်		၂၈၃၃၃၂	၁၁၅၂	၁၈၀	၈၂၇	၈၁	၂၈၅၀၅၀

ကိုးကွယ်သည့်ဘာသာ

၁၇။ စစ်ကိုင်းမြို့နယ်တွင် နေထိုင်ကြသူများ၏ ကိုးကွယ်သည့် ဘာသာအလိုက် လူဦးရေမှာ အောက်ပါအတိုင်းဖြစ်ပါသည်-

စဉ်	မြို့နယ်/ မြို့	ဗုဒ္ဓ ဘာသာ	ခရစ် ယာန်	ဟိန္ဒူ ဘာသာ	အစ္စလာမ် ဘာသာ	နတ်	အ ခြား	ပေါင်း
၁	စစ်ကိုင်း မြို့နယ်	၂၇၀၄၆၆	၃၁၇	၅၄၂	၃၃၈၆	-	၁၅၀	၂၇၄၈၆၁
၂	ဆား တောင် မြို့	၁၀၁၈၄	-	-	၅	-	-	၁၀၁၈၉
မြို့နယ်ချုပ်		၂၈၀၆၅၀	၃၁၇	၅၄၂	၃၃၉၁	-	၁၅၀	၂၈၅၀၅၀

နိုင်ငံခြားသားများနေထိုင်မှု

၁၈။ စစ်ကိုင်းမြို့နယ်အတွင်း နိုင်ငံခြားသားများ နေထိုင်သူ ဦးရေ မှာ အောက်ပါအတိုင်းဖြစ်ပါသည်-

စဉ်	မြို့နယ်/ မြို့	နိုင်ငံခြားသား လူမျိုး	နေထိုင်ဦးရေ	မြို့နယ် လူဦးရေ	မြို့နယ် လူဦးရေ ၏ ရာခိုင်နှုန်း
(က)	စစ်ကိုင်းမြို့နယ်	တရုတ်	၆၃	၂၈၅၀၅၀	၀.၀၂
(ခ)	။	အိန္ဒိယ	၉၀	။	၀.၀၃
(ဂ)	။	ပါကစ္စတန်	၁	။	၀.၀၀၃
(ဃ)	ဆားတောင်မြို့	တရုတ်	-	-	-
(င)	။	အိန္ဒိယ	-	-	-
(စ)	။	ပါကစ္စတန်	-	-	-
မြို့နယ်ချုပ်			၁၅၄	၂၈၅၀၅၀	၀.၀၅

အခန်း(၅)

အုပ်ချုပ်ရေးဆိုင်ရာအချက်အလက်များ

အုပ်ချုပ်ရေးနယ်မြေဖွဲ့စည်းမှု

၁၉။ စစ်ကိုင်းမြို့နယ်၏ အုပ်ချုပ်ရေးနယ်မြေ ဖွဲ့စည်းမှုမှာ အောက်ပါအတိုင်းဖြစ်ပါသည်-

စဉ်	မြို့နယ်	မြို့	ရပ်ကွက်	ကျေးရွာအုပ်စု	ကျေးရွာ
၁	၁	၂	၃၄	၇၆	၁၇၇
	မြို့နယ်ချုပ်	၂	၃၄	၇၆	၁၇၇

ရွေးကောက်ပွဲဆိုင်ရာကိစ္စရပ်များ

၂၀။ စစ်ကိုင်းမြို့နယ်၏ ရွေးကောက်ပွဲဆိုင်ရာ ကိစ္စရပ်များအား အောက်ပါအတိုင်း ဖော်ပြအပ်ပါသည်-

(က) မြို့နယ်ရွေးကောက်ပွဲကော်မရှင်အဖွဲ့ခွဲ

အဖွဲ့ဝင်စာရင်း

စဉ်	အမည်	အလုပ်အကိုင်	တာဝန်
၁	ဦးထွန်းရွှေ	စက်မှုညွှန်မှူး(ငြိမ်း)	ဥက္ကဋ္ဌ
၂	ဦးကြည်မြင့်	အထက်တန်းပြ(ငြိမ်း)	အဖွဲ့ဝင်
၃	ဦးစိုးမြင့်	သ/မ(ငြိမ်း)	အဖွဲ့ဝင်
၄	ဒေါ်ခင်လေးဝင်း	အထက်တန်းရှေ့နေ(ငြိမ်း)	အဖွဲ့ဝင်
၅	ဦးသန်းဝင်း	ထွေ/အုပ်(ငြိမ်း)	အဖွဲ့ဝင်
၆	ဦးမျိုးကျော်အောင်	တပ်မတော်(ငြိမ်း)	အဖွဲ့ဝင်
၇	ဦးချန်မျိုးထွန်း	ဦးစီးအရာရှိ(မြို့နယ်ထွေ/အုပ်)	အဖွဲ့ဝင်
၈	ဒေါ်ဇနည်ဝင်း	မြို့နယ်ဦးစီးမှူး/မြို့နယ်ပြန်/ဆက်ဦးစီးဌာန	အဖွဲ့ဝင်
၉	ဦးစိုးမြတ်	မြို့နယ်ဦးစီးမှူး/စိုက်ပျိုးရေး	အဖွဲ့ဝင်
၁၀	ဦးလေးမောင်	မြို့နယ်ဦးစီးမှူး/လဝက	အဖွဲ့ဝင်
၁၁	ဦးစောဝင်းနိုင်	မြို့နယ်ပညာရေးမှူး/မြို့နယ်ပညာရေး	အဖွဲ့ဝင်
၁၂	ဒေါက်တာသော်တာထက်	မြို့နယ်ပြည်သူ့ကျန်းမာရေး/	အဖွဲ့ဝင်

		ကုသရေးဦးစီးဌာနမှူးမြို့နယ် ပြည်သူ့ကျန်းမာရေး/ကုသရေး ဦးစီးဌာန	
၁၃	ဒေါ်မိုးမိုးအေး	မြို့နယ်ဥပဒေအရာရှိ/မြို့နယ် ဥပဒေရုံး	အဖွဲ့ဝင်
၁၄	ဒေါ်အေးငြိမ်းခိုင်	မြို့နယ်စာရင်းစစ်အရာရှိ၊ မြို့နယ်စာရင်းစစ်ရုံး	အဖွဲ့ဝင်
၁၅	ဦးမျိုးအောင်	အမှုဆောင်အရာရှိ/မြို့နယ် စည်ပင်သာယာရေးအဖွဲ့	အဖွဲ့ဝင်
၁၆	ဦးအောင်သန်း	မြို့နယ်ရွေးကောက်ပွဲအရာရှိ	အတွင်းရေး မှူး

(ခ) ဆန္ဒမဲပေးပိုင်ခွင့်ရှိသူဦးရေ

စဉ်	မြို့နယ်/ မြို့	မြို့နယ်/ မြို့လူဦးရေ	ကျား	မ	ပေါင်း
၁	စစ်ကိုင်း	၂၇၄၈၆၁	၈၆၁၈၉	၁၀၈၁၀၁	၁၉၄၂၉၀
၂	ဆားတောင်မြို့	၁၀၁၈၉	၃၃၂၄	၃၅၈၂	၆၉၀၆
	မြို့နယ်ချုပ်	၂၈၅၀၅၀	၁၀၉၅၀၃	၁၂၄၄၇၅	၂၂၉၉၇၈

(ဂ) နိုင်ငံရေးပါတီများ

စဉ်	ပါတီ	ဥက္ကဋ္ဌ	အတွင်း ရေးမှူး	အမှု ဆောင် ဦးရေ	ပါတီ ဝင်ဦးရေ
၁	ဒီ/ချုပ်	ဦးကျော်သောင်း	ဦးခင်မောင်လတ်	၂၁	၉၇၂၀
၂	ပြည်ခိုင်ဖြိုး	ဦးဘုန်းကျော်	ဦးသန်းဇော်ဦး	၁၃	၂၀၂၀၀
၃	တစည	ဦးထွန်းလင်း	ဦးမြသွေး	၁၈	၂၉၀
၄	တောင်သူ လယ်သမား	ဦးကျော်	ဦးဝင်းကျော်ဦး	၅	၁၀၀၀
၅	ညီညွတ်သော	ဦးနိုင်သူဝင်း	-	၇	၅၀၀

	ဒီမိုကရက်တစ်				
၆	ပြည်ထောင်စုကောင်းကျိုးဆောင်ပါတီ	ဦးကျော်မင်း	ဦးရဲနိုင်	-	-
၇	အမျိုးသားဒီမိုကရေစီအင်အားစု	ဦးဇော်နိုင်ဦး	ဦးခိုင်ထွန်းဝင်း	၁၁	-

(ဃ) ရွေးချယ်ခံရသော လွှတ်တော်ကိုယ်စားလှယ်များ

စဉ်	လွှတ်တော်ကိုယ်စားလှယ်အမည်	ပါတီ/ တသီး ပုဂ္ဂလအမည်	လွှတ်တော်အမည်
၁	ဦးခင်မောင်သိန်း	အမျိုးသားဒီမိုကရေစီအဖွဲ့ချုပ်	ပြည်သူ့လွှတ်တော်
၂	ဦးကျော်သောင်း	အမျိုးသားဒီမိုကရေစီအဖွဲ့ချုပ်	အမျိုးသားလွှတ်တော်
၃	ဦးစိုးဦး	အမျိုးသားဒီမိုကရေစီအဖွဲ့ချုပ်	တိုင်းဒေသကြီးလွှတ်တော် မဲဆန္ဒနယ်(၁)

၄	ဒေါ်စုမြတ်ထက်	အမျိုးသားဒီမိုကရေစီ အဖွဲ့ချုပ်	တိုင်းဒေသကြီး လွှတ်တော် မဲဆန္ဒနယ်(၂)
---	---------------	-----------------------------------	--

အခန်း(၆)

စီးပွားရေးဆိုင်ရာအချက်အလက်

စီးပွားရေးဆိုင်ရာခြုံငုံသုံးသပ်ချက်

၂၁။ စစ်ကိုင်းမြို့နယ်သည် စစ်ကိုင်းတိုင်းဒေသကြီးအတွင်းတွင် တည်ရှိပြီး စီးပွားရေးအရ ဖွံ့ဖြိုးတိုးတက်မှုရှိသော မြို့နယ်တစ်ခု ဖြစ်ပါသည်။ မြို့နယ်အတွင်းရှိ ဒေသခံပြည်သူလူထုသည် စိုက်ပျိုးရေး လုပ်ငန်း၊ ဝန်ဆောင်မှု လုပ်ငန်းကိုအဓိက လုပ်ကိုင်ဆောင်ရွက် ကြပါသည်။ ထို့အပြင် အိုးလုပ်ငန်း၊ ကြိမ်လုပ်ငန်း ၊ ငွေထည်၊ ကြေးထည်လုပ်ငန်း၊ ငွေလှောင်စက္ကူလုပ်ငန်း၊ ကျောက်ပုတီးလုပ်ငန်း၊ ယက္ကန်းလုပ်ငန်းများကိုလည်း စီးပွားဖြစ်လုပ်ကိုင် ကြပါသည်။ စစ်ကိုင်းမြို့နယ်သည် အခြားဒေသများသို့ ကုန်းလမ်း၊ ရေလမ်း၊ ရေကြောင်းလမ်းများဖြင့် သွားလာနိုင်ပြီး လမ်းပန်းဆက်သွယ်ရေး ကောင်းမွန်သောမြို့နယ် ဖြစ်ပါသည်။ မြို့နယ်၏ အဓိကထွက်ကုန် များမှာ ပဲမျိုးစုံဖြစ်ပြီး မန္တလေးဒေသသို့အများဆုံး တင်ပို့ရောင်းချ ပါသည်။ စစ်ကိုင်းမြို့နယ်သည် မန္တလေးဒေသမှ လူသုံးကုန်ပစ္စည်း များကို အဓိကတင်သွင်းရပါသည်။

မြေအသုံးချမှု

၂၂။ စစ်ကိုင်းမြို့နယ်၏ မြေအမျိုးအစားအလိုက် အသုံးချထား သည့်ဧကအား အောက်ပါအတိုင်း ဖော်ပြအပ်ပါသည်-

စဉ်	မြေအမျိုးအစား	ဧရိယာ(ဧက)
၁	အသားတင်စိုက်ပျိုးမြေဧရိယာပေါင်း	၂၁၃၈၄၃
	(က) လယ်မြေဧရိယာ	၅၀၀၅၀
	(ခ) ယာမြေ	၁၅၀၄၁၆
	(ဂ) ကိုင်း/ကျွန်းမြေ	၁၂၉၂၁
	(ဃ) ဥယျာဉ်မြေ	၄၅၆
	(င) ဓနိ	-
၂	လှုပ်ထားမြေဧရိယာပေါင်း	၂၉၅၃
	(က) လယ်မြေဧရိယာ	၁၁၁၄
	(ခ) ယာမြေ	၁၈၃၉
	(ဂ) ကိုင်း/ကျွန်းမြေ	-
	(ဃ) ဥယျာဉ်မြေ	-
	(င) ဓနိ	-
၃	စားကျက်မြေ	၁၃၀၂၄
၄	စက်မှုလုပ်ငန်းသုံးမြေ	၂၂၈၈
၅	မြို့မြေ	၂၃၆၄
၆	ရွာမြေ	၆၆၇၁
၇	အခြားမြေ	၄၄၅၈၃
၈	ကြိုးဝိုင်း/ကြိုးပြင်ကာကွယ်တော ဧရိယာ	-
၉	တောရိုင်း	-
၁၀	မြေရိုင်း	-
၁၁	စိုက်ပျိုးခြင်းမပြုနိုင်သောဧရိယာ	၂၄၇၇၆
	စုစုပေါင်း	၃၁၀၅၀၂

ဆည်မြောင်းတာဝန်များနှင့် ဆည်ရေသောက်ဧရိယာ

၂၃။ စစ်ကိုင်းမြို့နယ်ရှိ ဆည်မြောင်း တာဝန်များ နှင့် ဆည်ရေသောက်ဧရိယာမှာ အောက်ပါအတိုင်း ဖော်ပြအပ်ပါသည်-

(က) ကိုယ့်အားကိုယ်ကိုးဆည်များ

စဉ်	ဆည်အမည်	အမျိုးအစား	ရေဝင်ဆံ့မှု (ကုဗပေ)	အကျိုးပြုဧက
၁	ထန်းဖူးတောဆည်	မြေသားတံ	၂၈၀	၁၀၀
၂	မကျီးဖြူရေလွှဲဆည်	အုတ်စီရေလွှဲ	-	၅၀၀
၃	ကျောက်ဆည်ကန်	မြေသားတံ	၂၅၀	၇၀
၄	တအိမ်တည်းကန်	။	၁၀၀၀	၄၀၀
၅	မေတ္တာကူးဆည်	။	၂၈၀	၅၀
၆	ပတ္တမြားတံ	။	၂၈၀	ဒေသစီမံလန်း
၇	ရေကျော်ဆည်	။	၁၅၀၀	၄၀၀
၈	သက်ကယ်အိုင် တံ	။	၂၈၀	၁၀၀
၉	နွဲ့တွင်း(၃)တံ	။	၈၅၀	၁၀၀
၁၀	အုန်းတော တံ	။	၁၅၀၀	၃၀၀
၁၁	ပုဏ္ဏားချောင်း တံ	။	၂၈၀	ဒေသစီမံလန်း
၁၂	လှည်းလမ်းကြီး တံ	။	၂၈၀	ဒေသစီမံလန်း
၁၃	ရေမျက်ချောင်း တံ	။	၂၈၀	ဒေသစီမံလန်း
၁၄	ထန်းပင်တန်းတံ	။	၄၅၀	ဒေသစီမံလန်း
၁၅	ကျောက်ဘုရားတံ	။	၂၈၀	သောက်သုံးရေ
၁၆	သစ်ဝင်ချောင်းတံ	။	၂၈၀	ဒေသစီမံလန်း
၁၇	မင်းရွာရေလွှဲဆည်	ရေလွှဲဆည်	-	၄၀၀
၁၈	မူးတိမ်အင်းကန်	မြေသားတံ	၁၅၀	၁၀၀
၁၉	စကျင်ရေစုကန်	။	၅၀	ဒေသစီမံလန်း
မြို့နယ်ချုပ်			၈၂၅၀	၂၄၇၀

(ခ) မြစ်ရေတင်စီမံကိန်းများ

စဉ်	စီမံကိန်းအမည်	တည်နေရာ	အကျိုးပြုဧက	မှတ်ချက်
၁	ဆင်တပ်မြစ်ရေတင်	ဆင်တပ်ကျေးရွာ	၆၅၀၀	လျှပ်စစ်
၂	တပ်ရွာမြစ်ရေတင်	တပ်ရွာကျေးရွာ	၁၆၅၄၈	။
မြို့နယ်ချုပ်			၂၃၀၄၈	

(ဂ) တာတမံများ/ရေထိန်းတံခါး။ မရှိပါ။

စိုက်ပျိုးရေးလုပ်ငန်း

၂၄။ စစ်ကိုင်းမြို့နယ်၏ စိုက်ပျိုးရေးလုပ်ငန်း ဆောင်ရွက်နိုင်မှု အခြေအနေမှာ အောက်ပါအတိုင်းဖြစ်ပါသည်-

(က) အဓိကသီးနှံ(၁၀)မျိုး စိုက်ပျိုးထုတ်လုပ်မှု

စဉ်	သီးနှံအမည်	၂၀၁၈-၂၀၁၉ လျာထားဧက		၂၀၁၈-၂၀၁၉ ခုနှစ်			
				စိုက်	ရိတ်	နှုန်း	အထွက် (တင်း)
၁	စပါးပေါင်း	နွေ	၅၀၁၂	၄၉၄၉	၄၉၄၉	၈၈.၀၇	၄၃၅၈၅၈
		မိုး	၂၆၀၅၆	၁၅၉၁၉			
၂	မြေပဲ	မိုး	၈၉၂၂	၈၁၂၂			
		ဆောင်း	၁၃၇၇၀				
၃	နှမ်း	မိုး	၂၆၆၃၉	၂၆၆၅၁	၂၆၆၅၁	၆.၃၁	၁၆၈၁၆၇
		ဆောင်း	၄၀၂၀၀				

၄	နေကြာ	မိုး	၁၂၅၉၀	၈၃၂၂			
၅	မတ်ပဲ	ဆောင်း	၁၈၃၀				
၆	ပဲတီစိမ်း	မိုး	၄၅၂၃၆	၄၅၂၃၆			
		ဆောင်း	၂၇၁၂				
၇	ပဲစင်းငုံ	-	၂၂၃၆၉	၂၂၃၆၉			
၈	ဝါ	-	၂၀၅၅၃	၉၇၁၃	၁၂	၃၇၅.၀၀	၄၅၀၀
၉	ကြံ	-					
၁၀	အစေ့ထုတ် ပြောင်း		၃၆၀၀				

(ခ) နှစ်ရှည်သီးနှံစိုက်ပျိုးမှုအခြေအနေ

စဉ်	သီးနှံအမည်	စိုက် (ဧက)	ရိတ် (ဧက)	နှုန်း (ပိဿာ)	ထွက် (ပိဿာ)
၁	သရက်	၁၄၉၈	၁၄၉၈	၁၅၀၆၉.၃၇	၂၂၅၇၃၉၁၆
၂	ရှောက်ချဉ်	၂၁	၂၁	၁၇၁၆၅.၀၀	၃၆၀၄၆၅
၃	သံပရာ	၂၄၄	၂၄၄	၁၈၆၆၉.၇၃	၄၅၅၅၄၁၃
၄	လိမ္မော်	၁၂	၁၂	၁၅၇၀.၀၀	၁၈၈၄၀
၅	ဩဇာ	၃၂	၃၂	၁၂၁၅၄.၃၈	၃၈၈၉၄၀
၆	လိုက်ချီး	၉၈	၉၈	၅၆၆၈.၀၀	၅၅၅၄၆၄
၇	မီးသီး(ချို)	၂၄	၂၄	၇၅၃.၀၀	၁၈၀၇၂
၈	မီးသီး(ချဉ်)	၅၈	၅၈	၇၁၈.၇၆	၄၁၆၈၈
၉	မန်ကျည်း	၃၉၉	၃၉၉	၄၁၉၈.၁၃	၁၆၇၅၀၅၅
၁၀	မာလကာ	၁၁၃	၁၁၃	၁၈၀၁၅.၀၀	၂၀၃၅၆၉၅
၁၁	ပိန္နဲ	၄၄	၄၄	၂၁၈၇.၈၂	၉၆၂၆၄
၁၂	သင်္ဘောသီး	၄	၄	၃၉၄၀.၀၀	၁၅၇၆၀
၁၃	အခြားသစ်သီး	၂၈၉၀	၂၈၉၀	၇၄၄၂.၅၁	၂၁၅၀၈၈၅၄
	မြို့နယ်ချုပ်	၁၀၀၅၃	၁၀၀၅၃	-	-

၂၂
(ဂ) အခြားဈေးကွက်ဝင်သီးနှံများစိုက်ပျိုးထုတ်လုပ်မှု
မရှိပါ။

(ဃ) လယ်ယာသုံးစက်ကိရိယာ သုံးစွဲမှုအခြေအနေ

စဉ်	အစိုးရ							ပုဂ္ဂလိက						
	လယ် ထွန် စက်	လက် တွန်း ထွန် စက်	မျိုး စေ့ ချ စက်	Combine Harvester	ရိတ် သိမ်း စက်	ချွေ လှေ့ စက်	ရေ စုပ် စက်	လယ် ထွန် စက်	လက် တွန်း ထွန် စက်	မျိုး စေ့ ချ စက်	Combine Harvester	ရိတ် သိမ်း စက်	ချေ လှေ့ စက်	ရေ စုပ် စက်
၁	၁၀	-	-	၁၀	-	-	-	၃၂၃	၁၄၆၀		၉	-	၃၂	၂၄၈၇

(င) လယ်ယာသုံးထယ်၊ ထွန်နှင့်ကျွဲ၊ နွားကောင်ရေ

စဉ်	ထယ်အရေအတွက်	ထွန်အရေအတွက်	ကျွဲကောင်ရေ	နွားကောင်ရေ
၁	၂၀၀၀၈	၂၀၈၆၅	၁၂၁	၁၅၅၉၆၆

(စ) ဒေသတွင်း ဆန်ဖူလုံမှုရာခိုင်နှုန်း

စဉ်	အကြောင်းအရာ	ရေတွက်ပုံ	၂၀၁၇-၁၈ အမှန်	၂၀၁၈-၁၉ အမှန်	မှတ်ချက်
၁	လူဦးရေ	ဦး	၂၈၂၆၅၇	၂၈၅၀၅၀	
၂	လူတစ်ဦးတစ်နှစ်စားသုံးမှု		၁၄ တင်း	၁၄ တင်း	
	-ကျေးလက်နေ	တင်း	၁၅ တင်း	၁၅ တင်း	
	-မြို့နေ	တင်း	၁၂ တင်း	၁၂ တင်း	
၃	ဝမ်းစာလိုအပ်ချက်	တင်း	၃၉၆၉၁၇၁	၃၉၉၀၇၀၀	
၄	စပါးစိုက်ဧကပေါင်း	ဧက	၃၁၁၄၈	၄၁၀၄၆	
	-အထွက်နှုန်း	တင်း	၈၃.၈၆	၈၃.၉၀	
	-အထွက်တင်း	တင်း	၂၆၀၄၈၄၄	၂၆၀၄၇၉၈	
၅	လာမည့်နှစ်စပါးစိုက် ဧက	ဧက	၃၁၀၄၈	၃၁၀၄၆	
၆	ချန်လှုပ်ရမည့်တင်း	တင်း	၄၁၂၄၄၁၁	၄၁၃၉၀၇၇	
၇	အသုံးပြုတင်း	တင်း	၄၁၂၄၄၁၁	၄၁၃၉၀၇၇	
၈	ပိုလျှံမှု	တင်း	-	-	
၉	ဝမ်းစာကျန်ရှိမှု	တင်း	(-)၁၅၁၉၅၆၇	(-)၁၅၃၄၂၇၉	
၁၀	ဖူလုံမှု	%	၆၁.၇၁	၆၁.၄၉	

(ဆ) ဒေသတွင်းဆီဖူလုံမှုရာခိုင်နှုန်း

စဉ်	အကြောင်းအရာ	ရေတွက်ပုံ	၂၀၁၇-၁၈ အမှန်	၂၀၁၈-၁၉ အမှန်	မှတ်ချက်
၁	လူဦးရေ	ဦး	၂၈၂၆၅၇	၂၈၅၀၅၀	
၂	လူတစ်ဦးတစ်နှစ်စားသုံးမှု	ပိဿာ	၆	၆	
	ဝမ်းစာလိုအပ်ချက်	တန်	၂၇၆၆	၂၇၇၆	
	ဆီထွက်ရှိမှု	တန်	၁၃၉၇၅	၁၄၂၄၈	
၃	အလေအလွင့်နှင့် အခြား	တင်း	၂၄၉၅၄၉	၂၈၉၃၁၉	
၄	ချန်လှုပ်ရမည့်တင်း	တင်း	၁၅၃၄၄၆	၁၅၅၂၆၃	
	အသုံးပြုမှု	မက်/တန်	၁၀၆၃၁	၁၁၄၇၂	
	လိုအပ်မှု	မက်/တန်	၂၇၆၆	၂၇၇၆	
၅	ဖူလုံမှု	ရာခိုင်နှုန်း	၄၈၄	၅၁၃	

မွေးမြူရေးလုပ်ငန်းများ

၂၄။ စစ်ကိုင်းမြို့နယ်၏ မွေးမြူရေးလုပ်ငန်း ဆောင်ရွက်နိုင်မှု အခြေအနေမှာ အောက်ပါအတိုင်းဖြစ်ပါသည်-

(က) မွေးမြူရေးဇုန်များ ။ မရှိပါ။

(ခ) မြို့နယ်မွေးမြူရေး (ကောင်ရေ)

စဉ်	မြို့နယ်/ မြို့	ခုနှစ်	ကျွဲ	နွား	ဝက်	သိုး/ ဆိတ်	ကြက်	ဘဲ	ငုံး
၁	စစ်ကိုင်း မြို့နယ်	၂၀၁၈- ၂၀၁၉	၈၅	၅၀၉၇၆	၄၆၀၇	၇၇၁၄	၁၈၉၇၀၉	၂၁၇	၄၀၀၀
၂	ဆား တောင်မြို့	၂၀၁၈- ၂၀၁၉	၁၂	၉၆၁၇	၂၁၇၆	၄၂၆၇	၈၆၈၉၁	၁၁၀	-
မြို့နယ်ချုပ်			၉၇	၆၀၅၉၃	၆၇၈၃	၁၁၉၈၁	၂၇၆၆၀၀	၃၂၇	၄၀၀၀

(ဂ) မြို့နယ်အသားထုတ်လုပ်မှု (ပိဿာ)

စဉ်	မြို့နယ် /မြို့	ခုနှစ်	ကျွဲ	နွား	ဝက်	သိုး/ ဆိတ်	ကြက်	ဘဲ	ငုံး
၁	စစ် ကိုင်း မြို့နယ်	၂၀၁၈- ၂၀၁၉	၂၃၆၂	၁၈၆၃၃၆၉	၁၆၁၅၆၇၈	၈၅၇၇၉၈	၆၇၂၅၀၁၃	၁၃၆၁၄	၆၉၂၇၀
၂	ဆား တောင် မြို့	၂၀၁၈- ၂၀၁၉	၈၁၅	၁၂၁၅၈၄	၁၀၇၅၇၆	၄၅၇၆	၄၄၆၂၀၁	၉၄၇	-
မြို့နယ်ချုပ်			၃၁၇၇	၁၉၈၄၉၅၃	၁၇၂၃၂၅၄	၈၆၂၃၇၄	၇၁၇၁၂၁၄	၁၄၅၆၁	၆၉၂၇၀

(ဃ) မြို့နယ်ကြက်/ဘဲ/ငုံးဥထုတ်လုပ်မှု (လုံး)

စဉ်	မြို့နယ်/မြို့	ခုနှစ်	ကြက်ဥ	ဘဲဥ	ငုံးဥ
၁	စစ်ကိုင်းမြို့နယ်	၂၀၁၈-၂၀၁၉	၆၆၁၂၀၇၃၃	၁၇၄၆၁၂	၁၅၈၈၅၂၀
၂	ဆားတောင်မြို့	၂၀၁၈-၂၀၁၉	၄၅၅၇၁၂၈	၁၂၃၅၁	၁၁၅၈၈၄
မြို့နယ်ချုပ်			၇၀၆၇၇၈၆၁	၁၈၆၉၆၃	၁၇၀၄၄၀၄

(င) မြို့နယ်နို့ထွက်ပစ္စည်းထုတ်လုပ်မှု

စဉ်	မြို့နယ်/မြို့	ခုနှစ်	နို့စားနွား(ကောင်ရေ)	နို့ထွက်(ပိဿာ)
၁	စစ်ကိုင်းမြို့နယ်	၂၀၁၈-၂၀၁၉	၁၂၁၆	၆၀၈၀
၂	ဆားတောင်မြို့	၂၀၁၈-၂၀၁၉	၂၄	၁၂၀
	မြို့နယ်ချုပ်		၁၂၄၀	၆၂၀၀

(စ) မြို့နယ်ငါး၊ ပုစွန်မွေးမြူမှု အခြေအနေ

စဉ်	ခုနှစ်	ငါး			ပုစွန်		
		အရေအတွက် (ကန်)	ဧက	ထုတ်လုပ်မှု ပိဿာ	အရေအတွက် (တန်)	ဧက	ထုတ်လုပ်မှု ပိဿာ
၁	၂၀၁၈-၂၀၁၉ (အောက်တိုဘာမှ စက်တင်ဘာအထိ)	၂၄ကန်	၃၃.၀၀	၀.၁၁	-	-	-
	မြို့နယ်ချုပ်	၂၄ကန်	၃၃.၀၀	၀.၁၁	-	-	-

(ဆ) ရေချိုရေငန်ငါးဖမ်းလုပ်ငန်းမှအသားထုတ်မှု(တန်)

စဉ်	ခုနှစ်	ငါး			ပုစွန်		
		လေလံအရေအတွက်	လုပ်ငန်းအရေအတွက်	ထုတ်လုပ်မှု (တန်)	လေလံအရေအတွက်	လုပ်ငန်းအရေအတွက်	ထုတ်လုပ်မှု (တန်)
၁	၂၀၁၈-၂၀၁၉ (အောက်တိုဘာမှစက်တင်ဘာအထိ)	၃၅	၃၅	၂၈၆၀.၅၅	-	-	-
	မြို့နယ်ချုပ်	၃၅	၃၅	၂၈၆၀.၅၅	-	-	-

စက်မှုလက်မှုလုပ်ငန်း

၂၅။ စစ်ကိုင်းမြို့နယ်၏ စက်မှုလက်မှုလုပ်ငန်းဆောင်ရွက်နိုင်မှု အခြေအနေမှာ အောက်ပါအတိုင်းဖြစ်ပါသည်-

(က) စက်မှုဇုန်များ

စဉ်	စက်မှု ဇုန် အမည်	စဉ်	စက်ရုံအမည်	ထုတ်လုပ်သည့် ပစ္စည်းများ
၁	မုံရွာစက်မှု	၁	ရွှေမြန်မာသံရည်ကျို စက်ရုံ	သံနန်းဆွဲ
	ဇုန်ခွဲ	၂	ပတ္တမြားသံရည်ကျို စက်ရုံ	သံစိမ်းတုံး
	(စစ်ကိုင်း)	၃	ရွှေအင်းဝသံရည်ကျို စက်ရုံ	သံစိမ်းတုံး
		၄	စိုးလင်းသံရည်ကျိုစက်ရုံ	သံစိမ်းတုံး
		၅	ကျုံးရီသံရည်ကျိုစက်ရုံ	သံစိမ်းတုံး
		၆	ဟွာရှင်းသံရည်ကျို စက်ရုံ	သံစိမ်းတုံး၊ ဂျော့ပြား
		၇	ဆန်းဘရားသားသံရည်ကျို စက်ရုံ	သံစိမ်းတုံး
		၈	တံခွန်သစ်အခြေခံစက်ရုံ	ပြည်ပရောင်းကျွန်း
		၉	ကောင်းမြတ်သစ်အခြေခံစက်ရုံ	သစ်လုံးခွဲစိတ်မှု
		၁၀	အောင်သပြေသစ်ခွဲစက်	ကျွန်းခွဲသားကုန် ချော
		၁၁	တာမိုးညဲသစ်အခြေခံစက်ရုံ	ထုတ်လုပ်မှုသစ်ခွဲ သား
		၁၂	ဟွန်ဒါမြန်မာကုမ္ပဏီ	အထပ်သား
		၁၃	မဏ္ဍိုင်စက္ကူစက်ရုံ	တစ်ရှူး
		၁၄	အော်ရိုလာစက္ကူစက်ရုံ	နှစ်ဖက်ချောစက္ကူ၊ တစ်ဖက်ချောစက္ကူ၊ ကာလာဂျပံ၊ ကာကီပါး၊ ဘားပြာ

		၁၅	မန်ပိန်းကွန်ကရစ်တိုင်စက်ရုံ	ကွန်ကရစ်တိုင်
		၁၆	တာမိုးညဲကွန်ကရစ်တိုင် စက်ရုံ	ကွန်ကရစ်တိုင်
		၁၇	ကောင်းစိန်ရက်ကန်းစက်ရုံ	အထည်
		၁၈	ဇေမဏီရက်ကန်းစက်ရုံ	ခြင်ထောင်
		၁၉	ဝေယံလွင်ကြွေပြားစက်ရုံ	နံရံကပ်ကြွေပြား၊ ကြမ်းခင်းကြွေပြား
		၂၀	အဖိုးတန်စံချိန်မီစက်ရုံ (PVC)	(PVC) ဝိုက်မျိုးစုံ
		၂၁	အဖိုးတန်စံချိန်မီစက်ရုံ	(Tri circle)
		၂၂	ဒေါင်းပလပ်စတစ်ကြိုး စက်ရုံ	ပလပ်စတစ်ကြိုး
		၂၃	Blue Birdပလပ်စတစ်စက်ရုံ	ရေပုံး၊ရေဇလုံ၊အုပ် စောင်း၊ရေခွက်၊အမှိုက် ဂေါ်၊ဆွဲခြင်း၊ဆားဗူးဝိုင်း အုပ်စောင်း၊သေး၊ဘဲဥပုံ ဇကာ(ပလပ်စတစ် ပစ္စည်း အမျိုးမျိုး)
		၂၃	OK ပလပ်စတစ်စက်ရုံ	ပလပ်စတစ်အခွေအလိပ်
			DOER ကျောက်ပုတီးမှုန့်	ပတ်တီးမှုန့်
		၂၄	SkyBlueပလပ်စတစ် ကုန်ကြမ်းထုတ်	ပီနံကော်စွေ
			မြန်မာသပြေထုတ်လုပ်မှု	Shoe
				Slipper
			မာဃကုန်ထုတ်လုပ်မှုကုန်မဏီ	ကွန်ကရစ်တိုင် 7m၊ 8m၊ 9m၊ 10m၊ 12m
			စားသောက်ကုန်စက်ရုံများ	ဆန်
		၂၅	အောင်ဇေမျှဆန်စက်	ဆန်၊ ဆန်လတ်၊ ဆန်နုတ်၊ ဆန်ကွဲ၊ ဖွဲနု

	၂၆	စည်သူဝင်း ဝါစေ့ဆီစက်	ဝါစေ့ဖတ်၊ဝါစေ့ဆီ
	၂၇	P&P ပဲပုတ်စေ့ဆီစက်	ပဲပုတ်ဖတ်၊ ပဲပုတ်ဆီ
	၂၈	ရွှေမြင်းပျံရေခဲစက်	ရေခဲ
	၂၉	Aha သောက်ရေသန့်	၁ လီတာရေသန့်ဗူး ၂၀လီတာရေသန့်ဗူး
	၃၀	ဦးစံထွေးပရဆေးစက်ရုံ	ဇီးသီး၊ သီးဆံ၊ ခွဲခြမ်း

(ခ) မြို့နယ်ရှိစက်ရုံများ

စဉ်	စက်ရုံအမည်	အမျိုးအစား	နိုင်ငံ/ ပုဂ္ဂလိက ပိုင်	လုပ် သား အင် အား
၁	ဒီဇယ်စက်ခေါင်း စက်ရုံ	ကြီး	နိုင်ငံပိုင်	၆၆၄
၂	အမှတ်(၃)အထည်စ က်ရုံရွာသစ်ကြီး	ကြီး	နိုင်ငံပိုင်	၁၁၁၃
၃	ဆေးဝါးနှင့်စား သောက် ကုန်လီမိတက်၊ အမှတ် (၃)ဆေးဝါးစက်ရုံ၊ စစ်ကိုင်း	အဏုဇီဝပရိုဗီမင် ဆေး ရေမွှေး၊ခေါင်းလျှော်ရည်၊ စပီရူလိုင်းနားခေါင်း လျှော်ရည်၊ မင်းဝံတောင် သနပ်ခါး	နိုင်ငံပိုင်	၁၃၃၃
၄	အမှတ်(၃)အထည် စက်ရုံခွဲ၊စစ်ကိုင်း	(စစ်ကိုင်း) ချည်မျှင်၊ ပိတ်စကြမ်း၊ ဆေးဆိုး၊ ပတ်တီး	နိုင်ငံပိုင်	၄၅၅
	မြို့နယ်ချုပ်		၄၃	၃၅၆၂

(ဂ) မြို့နယ်ရှိအလုပ်ရုံများ

စဉ်	အလုပ်ရုံအမည်	အမျိုးအစား	နိုင်ငံ/ပုဂ္ဂလိကပိုင်	လုပ်သားအင်အား
၁	နေခြည်ဆန်းဆေးလိပ်ရုံ	လတ်	ပုဂ္ဂလိကပိုင်	၅၀
၂	ကပ်ကျေးဆေးလိပ်ရုံ	။	ပုဂ္ဂလိကပိုင်	၅၀
၃	ယွန်းရွှေရည်	။	ပုဂ္ဂလိကပိုင်	၅၀
၄	နန်းနွယ်ပိုးချိတ်လုပ်ငန်း	။	ပုဂ္ဂလိကပိုင်	၃၆
၅	မြနင်းဆီပိုးချိတ်လုပ်ငန်း	။	ပုဂ္ဂလိကပိုင်	၄၀
မြို့နယ်ချုပ်				၂၂၆

(ဃ) အိမ်တွင်းစက်မှုလက်မှုလုပ်ငန်းများ

စဉ်	အလုပ်အမျိုးအစား	အရေအတွက်	လုပ်သားအင်အား
၁	ဆန်စက်	၆၁	၁၈၃
၂	ဆီစက်	၁၅	၃၀
၃	ပဲခွဲစက်	၆	၁၈
၄	ခေါက်ဆွဲစက်	၁၂	၆၀
၅	ရေခဲစက်	၃	၁၅
၆	ငွေထည်ကြေးထည်	၁၇	၈၅
၇	ကြိမ်ထည်	၃၃	၁၀၀
၈	ကျောက်သွေး/ ဖြတ်လုပ်ငန်း	၁၀၃	၁၅၀
၉	ဂစ်တာလုပ်ငန်း	၂၀	၅၇
၁၀	အိုးလုပ်ငန်း	၅၂	၇၀
၁၁	ယက္ကန်းလုပ်ငန်း	၃၇၁	၇၄၅
၁၂	သောက်ရေသန့်	၉	၅၀
၁၃	ထန်းခေါက်တောင်း လုပ်ငန်း	၁၄၆	၁၄၆
မြို့နယ်ချုပ်		၈၄၈	၁၇၀၉

သစ်တောလုပ်ငန်းဆောင်ရွက်မှုအခြေအနေ

၂၇။ စစ်ကိုင်းမြို့နယ်၏ သစ်တောလုပ်ငန်းနှင့် ပတ်သက်သော အချက်အလက်များမှာ အောက်ပါအတိုင်း ဖြစ်ပါသည်-

(က) သစ်တောများ။ စစ်ကိုင်းမြို့နယ်သစ်တောဦးစီးဌာနတွင်ကြီးဝိုင်း၊ကြီးပြင်ကာကွယ်တောများမရှိပါ။ စစ်ကိုင်းမြို့နယ်အတွင်းရှိ မင်းဝံတောင် တောရိုင်းတိရိစ္ဆာန်ဘေးမဲ့တော ဧရိယာ (၅၀၈၇၄) ဧကအတွင်းမှ ကျူးကျော်ပါဝင်နေသည့် လယ်၊ ယာ၊ ကိုင်း မြေ၊ မြို့/ရပ်ကွက်/ကျေးရွာမြေ၊ သာသနာ့မြေ နှင့် အခြားမြေဧရိယာ(၃၆၆၅၁) ဧကအားပယ်ဖျက်သွားရန်နှင့် ကျန်ရှိသည့်ဧရိယာ (၁၄၂၂၃)ဧက အတွင်းမှ လယ်၊ယာ၊သာသနိက အဆောက်အဦများကို ချန်လပ်ကွက် အဖြစ် သတ်မှတ်ရန် စီစဉ်ဆောင်ရွက်လျက်ရှိပါသည်။

(ခ) စီးပွားဖြစ်သစ်တောစိုက်ခင်း။ စစ်ကိုင်းမြို့နယ် သစ်တော ဦးစီးဌာနတွင် စီးပွားဖြစ် သစ်တော စိုက်ခင်းများမရှိပါ။

(ဂ) သစ်ထုတ်လုပ်မှု။ စစ်ကိုင်းမြို့နယ် သစ်တော ဦးစီး ဌာနတွင် သစ်ထုတ်လုပ်မှုများ မရှိပါ။

(ဃ) သစ်တောထွက်ပစ္စည်းများ

စဉ်	အမျိုးအစား	ရေတွက်ပုံ	ထုတ်လုပ်မှု
၁	ကျွန်း	တန်	၆၂.၁၂၈၆
၂	သစ်မာ	တန်	၁၈၈.၇၂၇၄
၃	ကျွန်းနှင့်သစ်မာတိုင်	လုံး(၁၀၀)	၆၃
၄	ကျွန်းနှင့်သစ်မာ(မျော)	လုံး(၁၀၀)	-
၅	ထင်း	ကုဗတန်	၀.၁၆၆
၆	မီးသွေး	ကုဗတန်	၂၃.၆၄၀
၇	ဝါး	လုံး(၁၀၀)	၂၀၀
၈	ကြိမ်	လုံး(၁၀၀)	၂၀
၉	သနပ်ခါး	ပိဿာ	၁၃၂၆
၁၀	တောဂျင်း	။	၃၀၁
၁၁	ဝဠုဒြောက်	။	၁၅၈

တွင်းထွက်ပစ္စည်းထုတ်လုပ်မှုလုပ်ငန်း

၂၈။ စစ်ကိုင်းမြို့နယ်၏ သစ်တော ဦးစီးဌာနတွင် တွင်းထွက် ပစ္စည်း ထုတ်လုပ်မှုလုပ်ငန်းများ မရှိပါ။

(က) သတ္တုတူးဖော်ထုတ်လုပ်မှု။ မရှိပါ။

(ခ) ကျောက်မျက်တူးဖော်ထုတ်လုပ်မှု။ မရှိပါ။

စွမ်းအင်နှင့်လျှပ်စစ်ကဏ္ဍ

၂၉။ စစ်ကိုင်းမြို့နယ်၏ စွမ်းအင်/လျှပ်စစ်ကဏ္ဍနှင့် ပတ်သက်သော အချက်အလက်များမှာ အောက်ပါအတိုင်း ဖြစ်ပါသည်-

(က) ဓါတ်ဆီ/ဒီဇယ်အရောင်းဆိုင်

စဉ်	ဆိုင်အမည်	နိုင်ငံပိုင်/ ပုဂ္ဂလိကပိုင်	တစ်နှစ်ရောင်းရမှု		
			ဓါတ်ဆီ	ဒီဇယ်	စုစုပေါင်း (စည်)
၁	ထိပ်တန်း	ပုဂ္ဂလိကပိုင်	၁၁၀၀၀၀	၈၀၀၀	၁၁၈၀၀၀
၂	ဝါဝါဝင်း	။	၁၀၀၀၀	၁၂၀၀၀	၂၂၀၀၀
၃	ကောင်းသန့် ဇော်	။	၇၀၀၀	၁၀၀၀၀	၁၇၀၀၀
၄	ဒေါ်လာ(၁)	။	၅၀၀၀	၈၀၀၀	၁၃၀၀၀
၅	ဒမ်ကို	။	၉၀၀၀	၁၈၀၀၀	၂၇၀၀၀
၆	Famous	။	၇၀၀၀	၁၀၀၀၀	၁၇၀၀၀
၇	မိုးမြင့်အောင်	။	၈၀၀၀	၁၂၀၀၀	၂၀၀၀၀
၈	မြပါဝါ	။	၅၀၀၀	၃၀၀၀	၈၀၀၀
၉	ရွှေပြည့်စုံ	။	၉၀၀၀	၁၈၀၀၀	၂၇၀၀၀
၁၀	အောင်မေတ္တာ	။	၅၀၀၀	၃၀၀၀	၈၀၀၀
၁၁	စံ	။	၅၀၀၀	၃၀၀၀	၈၀၀၀
၁၂	ဒေါ်လာ(၂)	။	၇၀၀၀	၉၀၀၀	၁၆၀၀၀
၁၃	ဒေါ်လာ(၃)	။	၉၀၀၀	၁၈၀၀၀	၂၇၀၀၀
၁၄	သန်းကုဋေ အောင်(၆)	။	၅၀၀၀	၁၀၀၀၀	၁၆၀၀၀
၁၅	သန်းကုဋေအောင်	။	၇၀၀၀	၉၀၀၀	၁၆၀၀၀
၁၆	ရွှေတောင် (တင်းတိမ်)	။	၇၀၀၀	၁၂၀၀၀	၁၉၀၀၀
၁၇	ရွှေတောင် SPC	။	၁၂၀၀၀	၁၅၀၀၀	၂၇၀၀၀
၁၈	Prize	။	၁၀၀၀	၁၁၀၀၀	၁၂၀၀၀
၁၉	ရွှေတောင်သီရိ	။	၇၀၀၀	၁၀၀၀၀	၁၇၀၀၀
၂၀	သိန်းသန်း	။	၅၀၀၀	၉၀၀၀	၁၄၀၀၀
၂၁	နီလာရီးမ	။	-	-	ဆိုင်ပိတ်ထား
၂၂	BOC	။	၃၀၀၀၀	၂၀၀၀၀	၅၀၀၀၀
၂၃	တင်ဝင်းထွန်း	။	-	-	ဆိုင်ပိတ်ထား
၂၄	ရွှေပျိုင်းဖြူ	။	၁၀၀၀၀	၁၅၀၀၀	၂၅၀၀၀

စဉ်	ဆိုင်အမည်	နိုင်ငံပိုင်/ ပုဂ္ဂလိကပိုင်	တစ်နှစ်ရောင်းရမှု		
			မိတ်ဆီ	ဒီဇယ်	စုစုပေါင်း (စည်)
၂၅	ငွေခြင်သွံ	။	၈၀၀၀	၉၀၀၀	၁၇၀၀၀
၂၆	ဂင်္ဂါမြေ	။	၇၀၀၀	၁၀၀၀၀	၁၇၀၀၀
၂၇	ရွှေမိုးဟိန်း	။	၅၀၀၀	၈၀၀၀	၁၃၀၀၀
၂၈	ဂရင်း	။	၅၀၀၀	၉၀၀၀	၁၄၀၀၀
၂၉	ဇွဲမာန်	။	၇၀၀၀	၁၀၀၀၀	၁၇၀၀၀
၃၀	တိုင်းကျော်	။	၅၀၀၀	၉၀၀၀	၁၄၀၀၀
၃၁	ဆွေသဟာထွန်း	။	၅၀၀၀	၈၀၀၀	၁၃၀၀၀
၃၂	နိုင်	။	၁၀၀၀၀	၁၂၀၀၀	၂၂၀၀၀
၃၃	ကျော်စွာဝင်း	။	၁၅၀၀	၈၀၀	၂၃၀၀
၃၄	စမိုင်း	။	၁၅၀၀	၈၀၀	၂၃၀၀
၃၅	စွမ်းထက်ကျော်	။	၁၅၀၀	၈၀၀	၂၃၀၀
၃၆	ဘောဂမဏ္ဍိ	။	၁၅၀၀	၈၀၀	၂၃၀၀
မြို့နယ်ချုပ်			၃၃၈၀၀၀	၃၂၁၂၀၀	၆၅၉၂၀၀

(ခ) သဘာဝမိတ်ငွေအရောင်းဆိုင်များ ။ မရှိပါ။

ပို့ဆောင်ရေးနှင့် လမ်းပန်းဆက်သွယ်ရေးလုပ်ငန်း

၃၀။ စစ်ကိုင်းမြို့နယ်၏ ပို့ဆောင်ရေး နှင့် လမ်းပန်းဆက်သွယ်ရေးလုပ်ငန်းနှင့်ပတ်သက်သော အချက်အလက်များမှာ အောက်ပါအတိုင်း ဖြစ်ပါသည်-

(က) လေကြောင်းလမ်း

စဉ်	လေဆိပ်/ရဟတ်ယာဉ် ကွင်းအမည်	တည်နေရာ	မှတ်ချက်
၁	တပ်မ(၃၃)ရဟတ်ယာဉ် ကွင်း	တပ်မ (၃၃) ပြုပြင်ရပ်ကွက်၊စစ်ကိုင်းမြို့	

(ခ) ရေကြောင်းလမ်း

စဉ်	ရေကြောင်း လမ်း အမည်	မြို့နယ်အတွင်း		မိုင်	ဆိပ်ကမ်း အရေအတွက်	
		မှ	ထိ		သင်္ဘော	အ

					ဆိပ်	ခြား
၁	မင်းကွန်း-ထုံးဘို	မင်းကွန်း	ထုံးဘိုရွာ	၇	၁	-
၂	မင်းကွန်း-မယ်ဇလီချောင်း	မင်းကွန်း	မယ်ဇလီ ချောင်း	၉	၁	-
၃	မင်းကွန်း-စဉ့်ကိုင်	မင်းကွန်း	စဉ့်ကိုင်ရွာ	၈	၁	-
၄	ရွာသစ်ကြီး-မြင်းဆည်	ရွာသစ်ကြီး	မြင်းဆည်ရွာ	၈	၁	-
၅	ရွာသစ်ကြီး-ရွှေလှေ	ရွာသစ်ကြီး	ရွှေလှေ	၄	၁	-
၆	ရွာသစ်ကြီး-ကိုင်းပြင်	ရွာသစ်ကြီး	ကိုင်းပြင်	၄	၁	-
	စုစုပေါင်း			၄၀	၆	-

(ဂ) ရထားလမ်းနှင့် ဘူတာရုံများ

စဉ်	ရထားလမ်း အမည်	မြို့နယ်အတွင်း		အရှည်မိုင်	ဘူတာ	
		မှ	ထိ		ကြီး	သေး
၁	စစ်ကိုင်း-မြစ်ကြီးနား	စစ်ကိုင်း	စမန်းရွာ	၂၄.၁၂၅	-	၁
၂	စစ်ကိုင်း-မုံရွာ	စစ်ကိုင်း	ညောင်ပင် ဝန်း	၂၀.၆၂၅	-	၁
၃	စစ်ကိုင်း-ရှိုးလမ်း	ရွာထောင်	ဆိပ်ကမ်း	၂.၄၁၆	-	၁
	စုစုပေါင်း			၄၇.၁၆၆	-	၃

(ဃ) ကားဂိတ်များ

စဉ်	ကားဂိတ်အမည်	ပြေးဆွဲသည့် ခရီးစဉ်	ပြေးဆွဲသည့် ယာဉ် အမျိုးအစား	ပြေးဆွဲ သည့် ယာဉ်စီးရေ
၁	မြတ်မန္တလာထွန်း	ရန်ကုန်-စစ်ကိုင်း	မှန်လုံ	၂
၂	နယူးမန္တလာထွန်း	ရန်ကုန်-စစ်ကိုင်း	မှန်လုံ	၂
၃	ခိုင်မန္တလေး	ရန်ကုန်-စစ်ကိုင်း	မှန်လုံ	၂
၄	ရွှေကိုင်းမန်း	စစ်ကိုင်းမန္တလေး	ခိုင်နာ	၃၃
၅	အောင်စစ်မန်း	စစ်ကိုင်းမန္တလေး	ခိုင်နာ	၃၀
၆	အောင်မြန်မာ	စစ်ကိုင်းမန္တလေး	ခိုင်နာ	၁၅
၇	စစ်မန်းဧရာ	စစ်ကိုင်းမန္တလေး	ခိုင်နာ	၂၂
၈	ဇေယျာမန်း	စစ်ကိုင်းမန္တလေး	ခိုင်နာ	၆
၉	နေပြည်တော်	စစ်ကိုင်းမန္တလေး	ခိုင်နာ	၇
၁၀	ရွှေဘိုမန်း	စစ်ကိုင်း-ရွှေဘို	ခိုင်နာ	၅
၁၁	ဆားတောင်မန်း	စစ်ကိုင်း- ဆားတောင်	ခိုင်နာ	၄
၁၂	မန်းရွှေတောင်	စစ်ကိုင်း-	ခိုင်နာ	၂

		ဆားတောင်		
၁၃	ငြိမ်းချမ်းအောင်	စစ်ကိုင်း- အုန်းတော	ဒိုင်နာ	၅
၁၄	ရွာသစ်ကြီး	ရွာသစ်ကြီး- စစ်ကိုင်း	လိုက်ထရပ်ဒိုင်နာ	၅
၁၅	အမှတ်(၁)အမြန်	ဆားတောင်- စစ်ကိုင်း	လိုက်ထရပ်ဒိုင်နာ	၆
၁၆	ရွှေတောင်ဇေယျာ		လိုက်ထရပ်ဒိုင်နာ	၆
၁၇	မြို့ပြည်သာ	မြို့တွင်း	ဒိုင်နာ	၁
၁၈	ဇေယျာမင်း	ဝါးချက်-စစ်ကိုင်း	ဒိုင်နာ	၂
၁၉	တိုးတက်ရေး	တောင်ပေါ်	ဒိုင်နာ	၅
၂၀	ကုန်တင်ယာဉ်	မြို့တွင်း	ဒိုင်နာ	၃
၂၁	မြရတနာ	မန္တလေး- ရွာသစ်ကြီး	ဒိုင်နာ	၅
၂၂	စိန်ရတနာ	မန္တလေး- ရွာသစ်ကြီး	ဒိုင်နာ	၅
	စုစုပေါင်း	၁၃	-	၁၇၃

လမ်းဦးစီးဌာနမှလုပ်ငန်းများ

၃၁။ ပြည်သူ့ ဆောက်လုပ်ရေး လုပ်ငန်းများမှာ အောက်ပါ အတိုင်း ဖြစ်ပါသည်-

(က) ကားလမ်း

စဉ်	ကားလမ်းအမည်	မြို့နယ်အတွင်း		အရှည် မိုင်
		မှ	ထိ	
၁	စစ်ကိုင်း-မုံရွာလမ်း	စစ် ကိုင်း	မုံရွာ	၂၇မိုင် ၀၉မာလုံ
၂	စစ်ကိုင်း-ရွှေဘိုလမ်း	စစ် ကိုင်း	ရွှေဘို	၁၇မိုင် ၁၉မာလုံ
၃	နတ်ခရိုင်-ရွာသစ်ကြီးလမ်း	နတ် ခရိုင်	ရွာသစ်ကြီး	၃မိုင် ၄၉မာလုံ
၄	မူးသာ-မကျီးကုန်း- လင်းတလူးချိုင်းကြီးလမ်း	မူးသာ	ချိုင်းကြီး	၇မိုင်၆ ၉မာလုံ
၅	ပုဂံတူ-ရွှေကြွယ်ပုံ-	ပုဂံတူ	ဒီပဲယင်းကွဲ	၉မိုင်

	ဒီပဲယင်းကွဲလမ်း			၅ဖာလုံ
၆	ရွှေကြွယ်ပုံ-ရွာသစ်-ရွာထောင်လမ်း	ရွှေကြွယ်ပုံ	ရွာထောင်လမ်း	၂မိုင် ၄ဖာလုံ
၇	ရွှေကြွယ်ပုံ-တောင်မြို့-မူးသာလမ်း	ရွှေကြွယ်ပုံ	မူးသာလမ်း	၃မိုင် ၃ဖာလုံ
၈	ရွှေကြွယ်ပုံ-တောင်ကြား-အင်းစလမ်း	ရွှေကြွယ်ပုံ	အင်းစလမ်း	၄မိုင် ၅ဖာလုံ
၉	ရတနာပုံတံတားအဆင်းမှ အသင်္ခံယာစောယွန်းအဝိုင်းအထိ	ရတနာပုံတံတား	အသင်္ခံယာစောယွန်းအဝိုင်း	၁မိုင် ၄ဖာလုံ
စုစုပေါင်း				၇၇မိုင် ၀ဖာလုံ

(ခ) မြို့နယ်ချင်းဆက်လမ်းများ

စဉ်	လမ်းအမည်	အရှည် (မိုင်. ဖာလုံ)	အမျိုးအစား			မှတ်ချက်
			ကတ္တရာ	ကျောက်ချော	အမာခံမြေသား	
၁	စစ်ကိုင်း-မုံရွာလမ်း	၂၇မိုင် ၀ဖာလုံ	ကတ္တရာ	-	-	BOT
၂	စစ်ကိုင်း-ရွှေဘိုလမ်း	၁၇မိုင် ၁ဖာလုံ	ကတ္တရာ	-	-	BOT
၃	နတ်ခရိုင်-ရွာသစ်ကြီးလမ်း	၃မိုင် ၄ဖာလုံ	ကတ္တရာ	-	-	
၄	မူးသာ-မကျီးကုန်း-လင်းတလူးချိုင်းကြီးလမ်း	၇မိုင် ၆ဖာလုံ		၇မိုင်၆ဖာလုံ		
၅	ပုဂံတူ-ရွှေကြွယ်ပုံ-ဒီပဲယင်းကွဲလမ်း	၉မိုင် ၅ဖာလုံ				
၆	ရွှေကြွယ်ပုံ-ရွာသစ်-ရွာထောင်လမ်း	၂မိုင် ၄ဖာလုံ		၁မိုင်၅ဖာလုံ	၁မိုင်၇ဖာလုံ	
၇	ရွှေကြွယ်ပုံ-	၃မိုင်		၂မိုင်၆ဖာ	၁မိုင်၅ဖာလုံ	

	တောင်မြို့- မူးသာလမ်း	၃ဖာလုံ		လုံ		
၈	ရွှေကြွယ်ပုံ- တောင်ကြား- အင်းစလမ်း	၄မိုင် ၅ဖာလုံ		၄မိုင်၅ဖာ လုံ		
၉	ရတနာပုံတံတား အဆင်းမှအသစ် ယာစောယွန်း အိုင်းအထိ	၁မိုင် ၄ဖာလုံ	ကတ္တရာ			BOT
စုစုပေါင်း		၇၇မိုင် ၀ဖာလုံ		၁၆မိုင်၆ ဖာလုံ	၁မိုင်၄ဖာလုံ	

(ဂ) တံတားများ

(၁) ပေ(၁၈၀)အထက်တံတားများ

စဉ်	တံတားအမည်	အရှည် (ပေ)	အမျိုးအစား	တည်ဆောက် သည့် ခုနှစ်	သွားလာ နိုင်သည့် ယာဉ် (ကား/ ရထား)
၁	သီရိမင်္ဂလာဂုံးကျော် တံတား	၄၈၅	ကွန်ကရစ်	-	ကား
၂	တံတားအမှတ်(၁/၅၄)	၁၈၀	ကွန်ကရစ်	-	။
၃	တံတားအမှတ်(၂/၆၁)	၁၈၀	ကွန်ကရစ်	-	။
၄	တံတားအမှတ်(၃/၆၁)	၆၀၀	ကွန်ကရစ်	-	။
၅	တံတားအမှတ်(၂/၄၉)	၂၀၅	ကွန်ကရစ်	-	။
၆	တံတားအမှတ်(၃/၆၉)	၂၀၂	ကွန်ကရစ်	-	။

(၂) ပေ(၅၀)မှ ပေ(၁၈၀)ရှိတံတားများ

စဉ်	တံတား အမည်	အရှည် (ပေ)	အမျိုး အစား	တည် ဆောက် သည့် ခုနှစ်	သွားလာနိုင် သည့်ယာဉ် (ကား/ ရထား)	ပေ(၅၀) အောက် တံတား အရေ အတွက်
၁	တံတား အမှတ်(၁/၂၇)	၆၀	ကွန် ကရစ်	-	ကား	၁၆၆
၂	တံတား အမှတ်(၂/၄၆)	၅၅	။	-	။	-
၃	တံတား အမှတ်(၁/၄၇)	၅၀	။	-	။	-
၄	တံတား အမှတ်(၂/၄၉)	၁၀၈	။	-	။	-
၅	တံတား အမှတ်(၁/၅၃)	၁၆၄	။	-	။	-
၆	တံတား အမှတ်(၁/၅၉)	၁၀၀	။	-	။	-
၇	တံတား အမှတ်(၂/၆၃)	၁၅၅	။	-	။	-

(ဃ) လမ်းတံတားသုံးစက်ကိရိယာများ

စဉ်	မြို့နယ်/ မြို့	လမ်းတံတားသုံးစက်ကိရိယာများ				လုပ်သား ဦးရေ
		မြေထိုး စက်	မြေကော် စက်	မြေကြိတ် စက်	မြေ သယ် ယာဉ်	
၁	စစ်ကိုင်း	-	-	၁	၁	-
၂	ဆား တောင်	-	-	-	-	-
	မြို့နယ်ချုပ်	-	-	၁	၁	-

(င) လမ်း/ တံတားအသုံးပြုခကောက်ခံသည့်လုပ်ငန်း

စဉ်	တိုးကိတ် အမည်	တည်နေရာ	လမ်း/တံတားအရှည်		ကုမ္ပဏီ/အဖွဲ့အစည်း/ လူပုဂ္ဂိုလ်
			မှ	ထိ	
၁	ကံတလူ	စစ်ကိုင်း- မုံရွာလမ်း	ပဲကတိုးရွာ	မုံရွာ	ရွှေတောင်
၂	။	စစ်ကိုင်း- ရွှေဘိုလမ်း	ပဲကတိုးရွာ	ရွှေဘို	။

ဟိုတယ်နှင့် ခရီးသွားလုပ်ငန်း

၃၂။ စစ်ကိုင်းမြို့နယ်ရှိ ဟိုတယ်နှင့်ခရီး သွားလုပ်ငန်းနှင့် ပတ်သက်သော အချက်အလက်များမှာ အောက်ပါအတိုင်းဖြစ်ပါ သည်-

(က) ဟိုတယ်၊ မိုတယ်၊ အင်း၊ တည်းခိုခန်း

(၁) ဟိုတယ်

စဉ်	ဟိုတယ်အမည်	ဟိုတယ်		အဆင့် အတန်း	အခန်း ပေါင်း
		နိုင်ငံပိုင်	ပုဂ္ဂလိက		
၁	စိန်ပန်းမြိုင်	-	ပုဂ္ဂလိက	ယ-လိုင်စင်	၈
၂	ရွှေကမ္ဘာ	-	ပုဂ္ဂလိက	2-Star	၃၀
၃	ဟိုတယ်(စစ်ကိုင်း)	-	ပုဂ္ဂလိက	3-Star	၂၈
၄	ငြိမ်းသီရိဟိုတယ်	-	ပုဂ္ဂလိက	2-Star	၃၅
၅	Happy Hotel	-	ပုဂ္ဂလိက	3-Star	၅၀
၆	ရွှေပြည့်စုံဟိုတယ်	-	ပုဂ္ဂလိက	2-Star	၃၆
၇	Top Royal ဟိုတယ်	-	ပုဂ္ဂလိက	-	၂၀
၈	ကောင်းဆက်ပိုင် တည်းခိုရိပ်သာ	-	ပုဂ္ဂလိက	-	၂၅
မြို့နယ်ချုပ်			၈	-	၂၃၂

(၂) မိုတယ်၊ အင်း၊ တည်းခိုခန်း

စဉ်	မိုတယ်အရေအတွက်	အင်းအရေအတွက်	တည်းခိုခန်းအရေအတွက်
၁	-	-	၄၉
မြို့နယ်ချုပ်	-	-	၄၉

(ခ) ကမ်းခြေနှင့် အပန်းဖြေနေရာများ

စဉ်	ကမ်းခြေ/အပန်းဖြေနေရာအမည်	တည်နေရာ
၁	ရွှေမင်းဝံပန်းခြံ	ပန်းဘဲတန်းရပ်ကွက်
၂	ဗိုလ်ချုပ်ပန်းခြံ	။
၃	ကမ်းနားလမ်း	ပိုးတန်းရပ်ကွက်
၄	Happy Life	စီတီးရပ်ကွက်

သမဝါယမအသင်းများ

၃၃။ စစ်ကိုင်းမြို့နယ်တွင် ရှိသော သမဝါယမ အသင်းများမှာ အောက်ပါအတိုင်းဖြစ်ပါသည်-

စဉ်	မြို့နယ်/ မြို့	သမဝါယမ အသင်းပေါင်း	သမဝါယမ အသင်းစုပေါင်း	မှတ်ချက်
၁	စစ်ကိုင်း	၂၁၉	၃	
၂	ဆားတောင်	၁၂	-	
	မြို့နယ်ချုပ်	၂၃၁	၃	

စီးပွားရေးဆိုင်ရာ အခြေခံအဆောက်အအုံများ

၃၄။ စစ်ကိုင်းမြို့နယ်တွင်ရှိသော စီးပွားရေး ဆိုင်ရာ အခြေခံ အဆောက်အအုံများမှာ အောက်ပါအတိုင်း ဖြစ်ပါသည်-

(က) ကုမ္ပဏီကုန်စည်နှင့်ပွဲရုံများ၊ဈေးနှင့်ကုန်တိုက်များ

- (၁) ကုမ္ပဏီများ မရှိပါ။
- (၂) ကုန်စည်နှင့်များ မရှိပါ။
- (၃) ပွဲရုံများ

စဉ်	ပွဲရုံအမည်	ရောင်းဝယ် သည့်ပစ္စည်းများ	တည်နေရာ
၁	မျိုးမြန်မာ	ကောက်ပဲသီးနှံ	ပန်းဘဲတန်းရပ်ကွက်
၂	မောင်မောင်သံ	။	။
၃	နေ့စံပယ်	ဆန်	။
၄	ဦးသန်းဆင့်	ကောက်ပဲသီးနှံ	။
၅	ရွှေဝါဝင်း	။	။
၆	ဦးသောင်းဌေး	ဆန်	။
၇	ဦးမင်းမင်းစိုး	ကောက်ပဲသီးနှံ	။
၈	ငွေထွန်း	။	။
၉	ဒေါ်ဥမ္မာခိုင်	။	မင်းလမ်းရပ်ကွက်
၁၀	ဦးသိန်း	သစ်သီးရောင်း	မိုးဇာရပ်ကွက်
၁၁	ဒေါ်ဆွေဆွေမွန်	ကောက်ပဲသီးနှံ	နန္ဒဝန်ရပ်ကွက်
၁၂	စစ်ကိုင်း	။	။
၁၃	ဦးသန်းဇော်	ဆန်	စိန်ကုန်းရပ်ကွက်
၁၄	ဒေါ်ချယ်ရီ	။	မြို့သစ်ရပ်ကွက်
၁၅	သစ်သီး	ရာသီသီးနှံရောင်း	။
၁၆	ဦးဉာဏ်တင့်	။	တကောင်းရပ်ကွက်
၁၇	ဒေါ်မိုးမိုးလွင်	ဆန်	မီးရထားရပ်ကွက်
၁၈	စိန်ညွန့်	ရာသီသီးနှံရောင်း	နီလာရပ်ကွက်
၁၉	ဦးဗိုလ်ခိုင်	။	။
၂၀	ဦးဝင်းမော်	။	တင်းတိပ်ရပ်ကွက်
၂၁	ဦးကျော်သန်း	ကောက်ပဲသီးနှံ	ဆားတောင်
၂၂	ဦးစိုး	။	။

၂၃	ကျားမင်းကြီး	။	။
၂၄	ဦးကျော်စိုးမင်း	ကောက်ပဲသီးနှံ	ဆားတောင်
၂၅	ဦးရာဇာမင်းထွဋ်၊ ဦးသန်းဇင်ဌေး	။	။
၂၆	ဦးခင်မောင်လတ်	။	။
၂၇	ဦးအောင်နိုင်ဌေး	။	။
၂၈	ဦးသိန်းလှိုင်	။	။

(၄) ဈေးများ

စဉ်	မြို့နယ် /မြို့	ဈေး အမည်	ဆိုင်ခန်း အရေ အတွက်	နိုင်ငံပိုင်	ပုဂ္ဂလိကပိုင်	တည်နေရာ
၁	စစ်ကိုင်း	မြို့မ	၁၂၀၉	နိုင်ငံပိုင်	-	မိုးဇာရပ်ကွက်
၂	။	ရွာသစ်ကြီး	၄၁၂	။	-	ရွာသစ်ကြီး ကျေးရွာ
၃	။	သောတပန်	၆၀	။	-	သောတပန်ရပ်ကွက်
၄	။	လူနေ+ ကားကွင်း	၅၃	။	-	စိန်ကုန်းရပ်ကွက်
၅	။	ရွှေမင်းဝံဈေး	၂၂၄	။	-	ရွှေမင်းဝံရပ်ကွက်
၆	။	ရွာထောင်ဈေး ပျံကျဈေး	-	။	-	ရွာထောင်ရပ်ကွက်
၇	။	အုန်းတော ပျံကျဈေး	-	။	-	အုန်းတော ကျေးရွာ
၈	။	၂၄နာရီပျံကျဈေး	၈၇	။	-	မိုးဇာရပ်ကွက်
၉	။	သွပ်မိုးရုံရှေ့ ပျံကျဈေး	၂၅	။	-	မိုးဇာရပ်ကွက်
၁၀	ဆား တောင်	ဆားတောင်	၃၃၆	။	-	သင်းတွဲ ရပ်ကွက်
မြို့နယ်ချုပ်			၂၃၇၉			

(၅) ကုန်တိုက်များ

စဉ်	မြို့နယ်/မြို့	ကုန်တိုက်အမည်	တည်နေရာ	မှတ်ချက်
၁	စစ်ကိုင်း	သမဝါယမ	ပန်းဘဲတန်း ရပ်ကွက်	
၂	ဆားတောင်	-	-	

(ခ) ဘဏ်များ

စဉ်	ဘဏ်အမည်	တည်နေရာ	အစိုးရ/ ပုဂ္ဂလိက
၁	မြန်မာ့စီးပွားရေးဘဏ်ခွဲ	ပိုးတန်းရပ်ကွက်	အစိုးရ
၂	CB ဘဏ်	ပန်းဘဲတန်းရပ်ကွက်	ပုဂ္ဂလိက
၃	ကမ္ဘောဇဘဏ်(၁)	ပန်းဘဲတန်းရပ်	ပုဂ္ဂလိက
၄	ကမ္ဘောဇဘဏ်(၂)	ရွာထောင်ရပ်ကွက်	ပုဂ္ဂလိက
၅	ကမ္ဘာ့ရတနာဘဏ်	ဈေးလမ်းမိုးဇာရပ်	ပုဂ္ဂလိက
၆	ရှေ့ဆောင်ဘဏ်	ပန်းဘဲတန်းရပ်ကွက်	ပုဂ္ဂလိက
၇	ဧရာဝတီဘဏ်	ပန်းဘဲတန်းရပ်ကွက်	ပုဂ္ဂလိက

(ဂ) စတိုးဆိုင်နှင့်အရောင်းဆိုင်များ

စဉ်	အလုပ်ရုံအမည်	အမျိုးအစား	နိုင်ငံ/ ပုဂ္ဂလိကပိုင်	အရေအတွက်
၁	လျှပ်စစ်ပစ္စည်းအရောင်းဆိုင်	အိမ်ဆိုင်	ပုဂ္ဂလိကပိုင်	၁၄
၂	ကုန်မာဆိုင်	။	ပုဂ္ဂလိကပိုင်	၄၈
၃	ရွှေဆိုင်/ ရွှေပန်းတိမ်	။	ပုဂ္ဂလိကပိုင်	၂၀
၄	စတိုးဆိုင်	။	ပုဂ္ဂလိကပိုင်	၄၇၉
၅	ဖုန်း/ ဖုန်းပစ္စည်းအရောင်းဆိုင်	။	ပုဂ္ဂလိကပိုင်	၄၀
၆	စာအုပ်ဆိုင်	။	ပုဂ္ဂလိကပိုင်	၄
၇	ဆေးဆိုင်	။	ပုဂ္ဂလိကပိုင်	၃၅
၈	စားသောက်ဆိုင်	။	ပုဂ္ဂလိကပိုင်	၇၈
၉	လက်ဖက်ရည်ဆိုင်	။	ပုဂ္ဂလိကပိုင်	၁၉၀
၁၀	စိုက်ပျိုးရေးပစ္စည်းဆိုင်	။	ပုဂ္ဂလိကပိုင်	၂
၁၁	ဆောက်လုပ်ရေးပစ္စည်းဆိုင်	။	ပုဂ္ဂလိကပိုင်	၁၀၄

၁၂	ဝန်ဆောင်မှုလုပ်ငန်း	။	ပုဂ္ဂလိကပိုင်	၃၈၈
၁၃	ဆန်ဆိုင်	။	ပုဂ္ဂလိကပိုင်	၁၆
၁၄	နိဗ္ဗာန်ကုန်ဆိုင်	။	ပုဂ္ဂလိကပိုင်	၇
စုစုပေါင်း		။	ပုဂ္ဂလိကပိုင်	၁၄၂၅

စည်ပင်သာယာရေးလုပ်ငန်းများ

၃၅။ စစ်ကိုင်းမြို့နယ်၏ စည်ပင်သာယာရေးလုပ်ငန်းများမှာ အောက်ပါ အတိုင်းဖြစ်ပါသည်-

(က) ဈေးလုပ်ငန်း

စဉ်	မြို့နယ်/မြို့	ဈေး အမည်	ဆိုင်ခန်းအရေအတွက်	နိုင်ငံပိုင်	ပုဂ္ဂလိကပိုင်	တည်နေရာ
၁	စစ်ကိုင်း	မြို့မ	၁၂၀၉	နိုင်ငံပိုင်	-	မိုးဇာရပ်ကွက်
၂	။	ရွာသစ်ကြီး	၄၁၂	။	-	ရွာသစ်ကြီးကျေးရွာ
၃	။	သောတပန်	၆၀	။	-	သောတပန်ရပ်ကွက်
၄	။	လူနေ+ ကားကွင်း	၅၃	။	-	စိန်ကုန်းရပ်ကွက်
၅	။	ရွှေမင်းဝံဈေး	၂၂၄	။	-	ရွှေမင်းဝံရပ်ကွက်
၆	။	ရွာထောင်ဈေးပျံကျဈေး	-	။	-	ရွာထောင်ရပ်ကွက်
၇	။	အုန်းတောပျံကျဈေး	-	။	-	အုန်းတောကျေးရွာ
၈	။	၂၄နာရီပျံကျဈေး	၈၇	။	-	မိုးဇာရပ်ကွက်
၉	။	သွပ်မိုးရုံရှေ့ပျံကျဈေး	၂၅	။	-	မိုးဇာရပ်ကွက်

၁၀	ဆား တောင်	အောင်မင်္ဂလာ ဈေး	၃၃၆	။	-	သင်းတွဲ ရပ်ကွက်
မြို့နယ်ချုပ်			၂၄၀၆			

(ခ) သောက်သုံးရေရရှိရေးလုပ်ငန်း

စဉ်	မြို့နယ်/ မြို့	စက်ရုံ အမည်	တည် နေရာ	အမျိုး အစား	တစ်ရက် ထုတ်လုပ် မှု(ဂါလံ)	ဖြန့်ဖြူး နိုင်မှု (အိမ်ခြေ)
၁	စစ်ကိုင်း မြို့	-	တောင် ညိုကုန်း	သဲအနွေး ရေစစ်ကန်	-	-
၂	။	Potential	နန္ဒဝန် ရပ်ကွက်	သောက်သုံး ရေသန့်	၂၀၀၀၀	၁၀၀၀
၃	။	ရတနာ ဆင်မင်း	ဒါးဝယ်ဈေး ရပ်ကွက်	သောက်သုံး ရေသန့်	၂၄၀၀၀	၁၂၀၀
၄	။	အိုကေသိန်း	ပိုးတန်း ရပ်ကွက်	သောက်သုံး ရေသန့်	၁၄၀၀၀	၆၀၀
၅	။	ပြည့်သျှို	မင်းလမ်း ရပ်ကွက်	သောက်သုံး ရေသန့်	၁၀၀၀၀	၅၀၀
၆	။	မင်္ဂလာ ဇော်	နန္ဒဝန် ရပ်ကွက်	သောက်သုံး ရေသန့်	၆၀၀၀	၃၀၀
၇	။	ရွှေမြ	မြေဝတီ ရပ်ကွက်	သောက်သုံး ရေသန့်	၇၀၀၀	၃၅၀
၈	။	Golden Smile	မြေဝတီ ရပ်ကွက်	သောက်သုံး ရေသန့်	၈၀၀၀	၃၅၀
၉	။	ဖူးဖူး	ဇေယျာ ရပ်ကွက်	သောက်သုံး ရေသန့်	၃၀၀၀	၁၅၀
၁၀	။	SPY	အုန်းတော	သောက်သုံး ရေသန့်	၃၀၀၀	၁၅၀
၁၁	။	Aha	နီလာ ရပ်ကွက်	သောက်သုံး ရေသန့်	၆၀၀၀၀	စစ်ကိုင်း၊ မန္တလေး၊ မုံရွာ

၁၂	ဆား တောင်မြို့	-	-	-	-	-
မြို့နယ်ချုပ်					၁၅၅၀၀၀	၄၆၀၀

(ဂ) သန့်ရှင်းရေးလုပ်ငန်း

စဉ်	မြို့နယ်/ မြို့	သန့်ရှင်းရေးသုံးစက်ကိရိယာများ(စီး)				လုပ်သား ဦးရေ
		သန့်ရှင်း ရေးယာဉ်	မိလ္လာ ယာဉ်	ပုံစုပ် စက်	ရေစုပ် စက်	
၁	စစ်ကိုင်း	၁၂	၂	၁	၁၁	၇၄
၂	ဆား တောင်	၂	-	-	-	၅
မြို့နယ်ချုပ်		၁၄	၂	၁	၁၁	၇၉

(ဃ) လမ်း/တံတားလုပ်ငန်း

(၁) လမ်းလုပ်ငန်း

စဉ်	မြို့နယ်/ မြို့	လမ်း ပေါင်း (လမ်း)	စုစု ပေါင်း လမ်း အရှည် (မိုင်)	ကတ္တရာ လမ်းပေါင်း		ကျောက် ခင်းလမ်း ပေါင်း		ကွန်ကရစ် လမ်းပေါင်း	
				လမ်း	မိုင်	လမ်း	မိုင်	လမ်း	မိုင်
၁	စစ် ကိုင်း	၃၅	၁၅/၄	၂၁	၆/၂	၁၂	၃/၀	၂	၆/၁
၂	ဆား တောင်	၉	၈/၅	-	-	၁	၁/၁	-	-
မြို့နယ်ချုပ်		၄၄	၂၄/၁	၂၁	၆/၂	၁၃	၄/၁	၂	၆/၁

(၂) တံတားလုပ်ငန်း

စဉ်	မြို့နယ်/ မြို့	တံတားပေါင်း(စင်း)			
		သံ	ကွန်ကရစ်	အုတ်	သစ် သား ပေါင်း

၁	စစ်ကိုင်း	-	၉	-	-	၉
၂	ဆားတောင်	-	-	-	-	-
မြို့နယ်ချုပ်		-	၉	-	-	၉

(၃) လမ်းတံတားသုံးစက်ကိရိယာများ

စဉ်	မြို့နယ်/ မြို့	လမ်းတံတားသုံးစက်ကိရိယာများ				လုပ်သား ဦးရေ
		မြေထိုး စက်	မြေ ကော် စက်	မြေကြိတ် စက်	မြေသယ် ယာဉ်	
၁	စစ်ကိုင်း	၁	၁	၃	-	-
၂	ဆား တောင်	-	-	-	-	-
မြို့နယ်ချုပ်		၁	၁	၃	-	-

ပုံနှိပ်လုပ်ငန်းနှင့် မီဒီယာလုပ်ငန်းများ

၃၆။ စစ်ကိုင်းမြို့နယ်တွင်ရှိသောပုံနှိပ်တိုက်နှင့် မီဒီယာလုပ်ငန်းများမှာ အောက်ပါအတိုင်း ဖြစ်ပါသည်-

(က) ပုံနှိပ်လုပ်ငန်းနှင့် တေးသံသွင်း၊ ဇီဒီယို

စဉ်	မြို့နယ်/ မြို့	ပုံနှိပ်စက်		လူမှုဝန်ထမ်း	ပစ္စည်း	တေးသံသွင်း	ဇီဒီယို
		ဒစ်ဂျစ်လ်	ပုံနှိပ်				
၁	စစ်ကိုင်း	-	၅	၂၁	၁၀	-	-
၂	ဆားတောင်	-	-	၆	၆	-	-
မြို့နယ်ချုပ်		-	၅	၂၇	၁၆	-	-

(ခ) မီဒီယာလုပ်ငန်းများ

စဉ်	မြို့နယ်/ မြို့	သတင်းစာ အမည်	တစ်လဖြန့် စောင်ရေ	ဂျာနယ် အမည်	တစ်လဖြန့် စောင်ရေ
၁	စစ်ကိုင်း	မြန်မာ့ အလင်း	၁၂၀၀၀	TheNew Lihgtof Myanmar	၂၀၀၀
	။	ကြေးမုံ	၁၀၀၀၀	Weekly Eleven	၂၅၀၀
	။	ရတနာပုံ	၁၁၂၀၀	Seven Day New	၂၅၀၀
				ကုမုဒြာ	၂၀၀၀
	။			အင်အား	၂၀၀၀
	။			လျှပ်တစ် ပျက်	၂၀၀၀
	။			အင်အားအား ကစား ဂျာနယ်	၁၀၀၀
	။			ဒို့ကျေးရွာ	၅၀၀
	။			ဒီလှိုင်း	၁၀၀၀
	။			ဘူးလက်	၅၀၀
၂	ဆား တောင်	-	-	-	-
	မြို့နယ်ချုပ်		၃၃၂၀၀		၁၆၀၀၀

ပြည်တွင်းအသားတင်ထုတ်လုပ်မှုနှင့်ဝန်ဆောင်မှုတန်ဖိုး

၃၇။ စစ်ကိုင်းမြို့နယ်၏ ပြည်တွင်းအသားတင် ထုတ်လုပ်မှုနှင့် ဝန်ဆောင်မှု တန်ဖိုးကို အောက်ပါအတိုင်း ဖော်ပြအပ်ပါသည်-

ကျပ်သန်းပေါင်း

စဉ်	အကြောင်းအရာ	၂၀၁၇-၂၀၁၈ အသားတင် ထုတ်လုပ်မှု တန်ဖိုး	၂၀၁၈- ၂၀၁၉ ရည်မှန်းချက် တန်ဖိုး	၂၀၁၈-၂၀၁၉ခုနှစ် ဆောင်ရွက်နိုင်မှု		
				တန်ဖိုး	အကောင် အထည် ဖော်နိုင်မှု	တိုး တက်မှု %
၁	ထုတ်လုပ်မှုတန်ဖိုး	၄၈၃၇၃၆.၂	၅၉၂၃၁၇.၇	၅၁၉၈၄၉.၉	၈၇.၈	၇.၅
၂	ဝန်ဆောင်မှု	၉၅၅၅၃.၀	၁၁၇၂၃၉.၃	၁၀၄၇၁၄.၉	၈၉.၃	၉.၆
၃	ကုန်သွယ်မှုတန်ဖိုး	၁၆၇၀၃၄.၂	၁၈၄၆၁၀.၃	၁၇၉၆၈၀.၆	၉၇.၃	၇.၆
၄	အသားတင်ထုတ် လုပ်မှုနှင့်ဝန်ဆောင် မှုတန်ဖိုး	၇၄၆၃၂၃.၄	၈၉၄၁၆၇.၃	၈၀၄၂၄၅.၄	၈၉.၉	၇.၈

လူတစ်ဦးချင်းဝင်ငွေ

၃၈။ စစ်ကိုင်းမြို့နယ်၏ တစ်ဦးချင်းဝင်ငွေကို အောက်ပါအတိုင်း ဖော်ပြ အပ်ပါသည်-

စဉ်	၂၀၁၆-၁၇	၂၀၁၇-၁၈	၂၀၁၈-၁၉
၁	၂၅၁၃၀၉၄(ကျပ်)	၂၉၀၃၂၅၈(ကျပ်)	၃၃၀၃၇၄၃(ကျပ်)

အသက်မွေးဝမ်းကျောင်းလုပ်ငန်းအလိုက် အလုပ်လုပ်သူဦးရေ

၃၉။ စစ်ကိုင်းမြို့နယ်၏အသက်မွေးဝမ်းကျောင်းလုပ်ငန်း အလိုက် အလုပ်လုပ်ကိုင်သူဦးရေမှာ အောက်ပါအတိုင်း ဖြစ်ပါသည်-

ဇယား	မြို့နယ် / မြို့	အစိုးရဝန်ထမ်း	ဝန်ဆောင်မှု	စိုက်ပျိုးရေး	မွေးမြူရေး	အရောင်းအဝယ်	စက်မှုလက်မှု	ရေလုပ်ငန်း	ကျွန်း	အခြား	စုစုပေါင်း
၁	စစ်ကိုင်းမြို့နယ်	၇၀၄၂	၁၉၈၉၁	၁၁၆၅၁၀	၇၀၁၇	၁၆၅၂၅	၁၀၇၈၆	၁၂၁	၇၆၁၇	၇၃၅၉	၁၉၇၈၆
၂	ဆားတောင်မြို့	၂၆၉	၃	၁၈၆၄	၆၃	၃၃၁	၇၃၄	-	၁၀၁၂	၅၃၆	၄၈၁၂
မြို့နယ်ချုပ်		၇၃၁၁	၁၉၈၉၄	၁၁၈၃၇၄	၇၀၈၀	၁၆၈၅၆	၁၁၅၂၀	၁၂၁	၈၆၂၉	၇၈၉၅	၁၉၇၆၈၀

အလုပ်လုပ်နိုင်သူဦးရေနှင့် အလုပ်လက်မဲ့ဦးရေ

၄၀။ အလုပ်လုပ်နိုင်သူဦးရေနှင့်အလုပ်လက်မဲ့နှုန်းကိုအောက်ပါအတိုင်း ဖော်ပြအပ်ပါသည်-

စဉ်	မြို့နယ်/ မြို့	အလုပ်လုပ်နိုင်သူဦးရေ	လုပ်ငန်းခွင်ရှိလုပ်သား ဦးရေ	အလုပ်လက်မဲ့ဦးရေ	အလုပ်လက်မဲ့ရာခိုင်နှုန်း
၁	စစ်ကိုင်းမြို့နယ်	၁၈၉၇၈၉	၁၈၁၉၅၄	၇၈၃၅	၄.၁
၂	ဆားတောင်မြို့	၆၁၅၂	၅၈၆၃	၂၈၉	၄.၆
မြို့နယ်ချုပ်		၁၉၅၉၄၁	၁၈၇၈၁၇	၈၁၂၄	၄.၁

၅၂
အခန်း(၇)

လူမှုရေးဆိုင်ရာအချက်အလက်များ

ပညာရေးကဏ္ဍ

၄၁။ စစ်ကိုင်းမြို့နယ်တွင်ရှိသော

ပညာရေးဆိုင်ရာ

အချက်အလက်များ မှာ အောက်ပါအတိုင်း ဖော်ပြအပ် ပါသည်

(က) အဆင့်မြင့်ပညာ

စဉ်	တက္ကသိုလ်/ ကောလိပ်/ သိပ္ပံကျောင်း အမည်	တည် နေရာ	အ ကျယ် အဝန်း (ဧက)	ဆရာ/ ဆရာမ ဦးရေ	ကျောင်း သား/ သူဦးရေ	ဆရာနှင့် ကျောင်း သား အချိုး
၁	ပညာရေး ကောလိပ်	မြေဝတီ	၇.၆၆	၉၇	၅၀၃	၁:၅
၂	စွမ်းရည် ကောလိပ်	အုန်းတော	၅၃.၄	၂၁၅	၁၁၇၀	၁:၅
၃	စစ်ကိုင်း တက္ကသိုလ်	ပဲကတိုး	၃၀၀.၃၅	၁၉၂	၃၈၇၉	၁:၂၀
၄	ပညာရေး တက္ကသိုလ်	ပတ္တမြား	၁၅၂.၃၈	၃၂၄	၃၃၇၀	၁:၁၀
၅	နည်းပညာ တက္ကသိုလ်	ဇီးချောင်း	၈၆.၉၈	၁၁၃	၁၃၀၀	၁:၁၁
၆	သမဝါယမ တက္ကသိုလ်	ရွာထောင်	၂၆.၀၅၂	၁၂၇	၂၇၀၃	၁:၂၁
၇	ဖွံ့ဖြိုးရေး တက္ကသိုလ်	ရွာသစ်ကြီး	၃၉၉.၉၈	၁၅၅	၁၆၁၂	၁:၁၀
	မြို့နယ်ချုပ်			၁၂၂၃	၁၄၅၃၇	၁:၁၁

(ခ) အခြေခံပညာ

(၁) အထကကျောင်းများ

စဉ်	ကျောင်းအမည်	တည်နေရာ	အကျယ်အဝန်း (ဧက)	ဆရာ/ဆရာမ ဦးရေ	ကျောင်းသား/သူ ဦးရေ	ဆရာနှင့် ကျောင်းသား အချိုး
၁	အထက-၁	ပိုးတန်း	၆.၈၂	၆၄	၁၈၄၃	၁ : ၂၉
၂	အထက-၂	ပိုးတန်း	၂.၅	၃၇	၅၆၅	၁ : ၁၅
၃	အထက-၃	ရွာထောင်	၁၆	၄၈	၃၉၁၅	၁ : ၈၂
၄	ရွာသစ်ကြီး	ရွာသစ်ကြီး	၉.၂၉	၄၀	၈၂၂	၁ : ၂၁
၅	မင်းကွန်း	မင်းကွန်း	၂.၂၈	၃၅	၁၁၅၇	၁ : ၃၃
၆	အုန်းတော	အုန်းတော	၉.၄၃	၃၆	၉၆၁	၁ : ၂၇
၇	ညောင်ပင်ဝန်း	ညောင်ပင်ဝန်း	၄.၅၇	၄၃	၈၉၆	၁ : ၂၁
၈	ဆားတောင်	ဆားတောင်	၆.၃၄	၄၉	၁၅၃၀	၁ : ၃၁
၉	ကြွယ်ပုံ	ကြွယ်ပုံ	၃.၇၆	၂၃	၄၀၀	၁ : ၁၇
၁၀	ကျောက်ဆည်	ကျောက်ဆည်	၂.၂၅	၂၄	၅၂၈	၁ : ၂၂
၁၁	လင်းယဉ်	လင်းယဉ်	၇.၂၅	၂၆	၄၂၇	၁ : ၁၆
၁၂	ပဒု	ပဒု	၄	၃၀	၈၈၈	၁ : ၃၀
၁၃	တလိုင်း	တလိုင်း	၄	၂၇	၅၆၀	၁ : ၂၁
	မြို့နယ်ချုပ်			၄၈၂	၁၄၄၉၂	၁ : ၃၀

(၂) အထက(ခွဲ)ကျောင်းများ

စဉ်	ကျောင်းအမည်	တည်နေရာ	အကျယ်အဝန်း (ဧက)	ဆရာ/ဆရာမ ဦးရေ	ကျောင်းသား/သူ ဦးရေ	ဆရာနှင့် ကျောင်းသား အချိုး
၁	ရန်နိုင်	ရန်နိုင်	၄.၄၂	၃၅	၉၁၈	၁ : ၂၆
၂	ဆွမ်းချက်	ဆွမ်းချက်	၅.၁၄	၃၀	၇၂၀	၁ : ၂၄
၃	ညောင်ကုန်း	ညောင်ကုန်း	၃.၆	၃၉	၁၂၆၃	၁ : ၃၂
၄	ပယ်ငါးဆယ်	ပယ်ငါးဆယ်	၃.၅	၂၅	၆၂၄	၁ : ၂၅
၅	မင်းရွာကြီး	မင်းရွာကြီး	၆	၂၀	၃၈၉	၁ : ၁၉

၆	မအူပင်	မအူပင်	၃.၆၃	၂၄	၅၀၂	၁ :၂၁
၇	ဆင်တပ်	ဆင်တပ်	၅.၀၄	၂၄	၄၀၀	၁ :၁၇
၈	ဒီပဲယင်းကွဲ	ဒီပဲယင်းကွဲ	၁.၇၆	၂၂	၅၂၈	၁ :၂၄
၉	ထုံးဘို(၂)	ထုံးဘို	၄.၂၅	၁၉	၃၆၇	၁ :၁၉
၁၀	ကျော်ဇေယျာ	ကျော်ဇေယျာ	၄.၄၇	၁၉	၃၉၇	၁ :၂၁
၁၁	စာရေး(န)	စာရေး(န)	၅.၆၈	၁၅	၂၀၃	၁ :၁၄
၁၂	လယ်ကြီး	လယ်ကြီး	၃.၃	၂၃	၄၆၆	၁ :၂၀
၁၃	ကျားမင်းကြီး	ကျားမင်းကြီး	၅.၅၁	၂၀	၄၉၄	၁ :၂၅
၁၄	မူးသာ	မူးသာ	၀.၈၉	၁၆	၂၅၂	၁ :၁၆
၁၅	ရေတွင်းကောင်း	ရေတွင်းကောင်း	၅.၀၂	၁၇	၅၇၃	၁ :၃၄
၁၆	တလိုင်ကျွန်း	တလိုင်ကျွန်း	၄.၀၂	၉	၁၉၂	၁ :၂၁
၁၇	ဝါးချက်	ဝါးချက်	၂.၃၇	၁၄	၄၃၃	၁ :၃၁
	မြို့နယ်ချုပ်			၃၇၁	၈၇၂၁	၁ :၂၄

(၃) အလကကျောင်းများ

စဉ်	ကျောင်းအမည်	တည်နေရာ	အကျယ်အဝန်း (ဧက)	ဆရာ/ဆရာမ ဦးရေ	ကျောင်းသား/သူ ဦးရေ	ဆရာနှင့် ကျောင်းသား အချိုး
၁	ပိုးတန်း	ပိုးတန်း	၃.၁၀၉	၁၃	၂၈	၁ :၂
၂	ချည်မျှင်	ချည်မျှင်	၇.၅	၁၇	၂၅၀	၁ :၁၅
၃	မိုးသောက်	မိုးသောက်	၄.၁၂	၁၂	၁၃၄	၁ :၁၁
၄	တောင်ရင်း(၁)	တောင်ရင်း	၁၀	၁၁	၂၇၉	၁ :၂၅
၅	ငါ့တရော်	ငါ့တရော်	၃.၁၆	၁၇	၂၄၉	၁ :၁၅
၆	ကံကြီးကုန်း	ကံကြီးကုန်း	၃	၁၂	၂၇၉	၁ :၂၃
၇	ကျောက်တာ	ကျောက်တာ	၁.၅၂	၁၂	၄၆၈	၁ :၃၉
၈	ညောင်ပင်ဇင်	ညောင်ပင်ဇင်	၃.၉၂	၁၄	၃၃၀	၁ :၂၄

ဇ	ကုန်း(၁)	ကုန်း(၁)	၁.၉၈	၁၃	၃၂၉	၁ :၂၅
၁၀	ညောင်ပင်ရှည်	ညောင်ပင်ရှည်	၄.၇၃	၁၀	၁၅၄	၁ :၁၅
၁၁	စာရေး(ရ)	စာရေး(ရ)	၆.၄၉	၁၀	၁၁၇	၁ :၁၂
၁၂	ခက်ခ	ခက်ခ	၇	၁၂	၂၉၈	၁ :၂၅
၁၃	တောင်ကြား	တောင်ကြား	၆.၀၃	၉	၂၇၀	၁ :၃၀
၁၄	ဦးအိုင်ကျွန်း	ဦးအိုင်ကျွန်း	၀	၈	၉၀	၁ :၁၁
၁၅	မြင်းဆည်	မြင်းဆည်	၁.၈၅	၁၂	၃၄၅	၁ :၂၉
၁၆	အင်းစ	အင်းစ	၂	၈	၂၀၈	၁ :၂၆
၁၇	သာဇင်	သာဇင်	၀.၄၉	၁၁	၄၀၂	၁ :၃၇
၁၈	မယ်ဇလီချောင်း	မယ်ဇလီချောင်း	၀.၀၈	၁၀	၂၁၇	၁ :၂၂
၁၉	စမွန်း	စမွန်း	၅	၉	၁၉၄	၁ :၂၁
၂၀	ကြွယ်လူး	ကြွယ်လူး	၁.၀၆	၁၄	၄၂၂	၁ :၃၀
၂၁	ရွှေလှေ	ရွှေလှေ	၃	၉	၁၉၂	၁ :၂၁
၂၂	နတ်ခရိုင်	နတ်ခရိုင်	၂.၀၆	၁၅	၂၆၇	၁ :၁၈
၂၃	လင်းတလူး	လင်းတလူး	၁.၅	၁၁	၂၀၂	၁ :၁၈
၂၄	ဆင်မြေ	ဆင်မြေ	၀.၉၆	၁၁	၄၆၅	၁ :၄၂
၂၅	လက်ပံ	လက်ပံ	၄.၀၉	၁၂	၃၇၀	၁ :၃၁
၂၆	သားပျောက်ကုန်း	သားပျောက်ကုန်း	၁.၉၂	၉	၂၁၉	၁ :၂၄
	မြို့နယ်ချုပ်			၃၀၁	၆၇၇၈	၁ :၂၃

(၄) အလက(ခွဲ)ကျောင်းများ

စဉ်	ကျောင်းအမည်	တည်နေရာ	အကျယ်အဝန်း (ဧက)	ဆရာ/ဆရာမ ဦးရေ	ကျောင်းသား/သူ ဦးရေ	ဆရာနှင့် ကျောင်းသား အချိုး
၁	ဇေယျာကွက်သစ်	ဇေယျာကွက်သစ်	၃.၈၃	၂၁	၄၄၃	၁ :၂၁
၂	ပါရမီ	ပါရမီ	၁.၇	၁၃	၃၅၁	၁ :၂၇
၃	ဒီဇယ်	ဒီဇယ်	၃.၁၅	၁၆	၃၁၅	၁ :၂၀
၄	ချောင်းပေါက်	ချောင်းပေါက်	၁.၂၁	၁၅	၅၁၈	၁ :၃၅
၅	သောတာပန်	သောတာပန်	၀.၂	၁၂	၃၈၄	၁ :၃၂
၆	ချင်းစု	ချင်းစု	၁.၂၁၅	၁၇	၅၈၉	၁ :၃၅
၇	ထူပါရုံ	ထူပါရုံ	၁.၆၄၉	၁၇	၄၁၃	၁ :၂၄
၈	ပဲကတိုး	ပဲကတိုး	၁.၁၁	၁၁	၃၃၉	၁ :၃၁
၉	ရွာသစ်ကြီး(၂)	ရွာသစ်ကြီး	၁.၀၉	၁၄	၂၄၉	၁ :၁၈
၁၀	ရွာထောင်	ရွာထောင်	၂.၉	၁၉	၄၉၉	၁ :၂၆
၁၁	ပန်းချီ	ပန်းချီ	၁.၂၇	၁၁	၃၂၈	၁ :၃၀
၁၂	မာလဲတော	မာလဲတော	၂.၁၉	၉	၁၃၉	၁ :၁၅
၁၃	တစ်အိမ်တည်း	တစ်အိမ်တည်း	၂.၁၇	၁၀	၂၁၄	၁ :၂၁
၁၄	စကျင်	စကျင်	၁	၁၁	၁၄၈	၁ :၁၃
၁၅	ရွာမ	ရွာမ	၂.၁၆	၁၃	၃၂၀	၁ :၂၅
၁၆	ရေခါး	ရေခါး	၀.၄	၁၀	၁၆၁	၁ :၁၆

၁၇	မုံညို	မုံညို	၀.၉၅	၉	၉၇	၁ :၁၁
၁၈	ထန်းတောဆိပ်	ထန်းတောဆိပ်	၂.၁	၉	၁၂၁	၁ :၁၃
၁၉	အိုင်းဓမ္မ	အိုင်းဓမ္မ	၀.၈၇	၉	၁၀၁	၁ :၁၁
၂၀	ကျောက်ပနန်	ကျောက်ပနန်	၁	၇	၂၀၈	၁ :၃၀
မြို့နယ်ချုပ်				၂၅၃	၅၉၃၇	၁ :၂၃

(၅) မူလတန်းလွန်ကျောင်းများ

စဉ်	မြို့နယ်/ မြို့	ကျောင်း အရေအတွက်	ဆရာ/ ဆရာမ ဦးရေ	ကျောင်းသား / သူဦးရေ	ဆရာနှင့် ကျောင်းသား အချိုး
၁	စစ်ကိုင်း	၂၄	၁၆၉	၃၂၈၁	၁:၁၉
၂	ဆားတောင်	၃	၁၉	၁၈၃	၁:၁၀
မြို့နယ်ချုပ်		၂၇	၁၈၈	၃၄၆၄	၁:၁၈

(၆) အမကကျောင်းများ

စဉ်	ကျောင်း အရေ အတွက်	ဆရာ/ ဆရာမ ဦးရေ	ကျောင်းသား/ သူဦးရေ	ဆရာနှင့် ကျောင်း သားအချိုး
၁	၇၆	၃၆၈	၆၁၀၇	၁:၁၇
မြို့ နယ် ချုပ်	၇၆	၃၆၈	၆၁၀၇	၁:၁၇

(၇) အမကခွဲကျောင်းများ

စဉ်	ကျောင်းအရေအတွက်	ဆရာ/ဆရာမဦးရေ	ကျောင်းသား/သူဦးရေ	ဆရာနှင့် ကျောင်းသားအချိုး
၁	-	-	-	-
မြို့နယ်ချုပ်	-	-	-	-

(ဂ) မူလတန်းကြိုကျောင်းများ

စဉ်	မြို့နယ်/မြို့	ကျောင်းအရေအတွက်	ဆရာ/ဆရာမဦးရေ	ကျောင်းသား/သူဦးရေ	ဆရာနှင့် ကျောင်းသားအချိုး
၁	စစ်ကိုင်း	၃	၄	၁၀၀	၁:၂၅
၂	ဆားတောင်	-	-	-	-
	မြို့နယ်ချုပ်	၃	၄	၁၀၀	၁:၂၅

(ဃ) ဘုန်းတော်ကြီးသင်ပညာရေးကျောင်း

စဉ်	ကျောင်းအမည်	တည်နေရာ	ဆရာ/ဆရာမဦးရေ	ကျောင်းသား/သူဦးရေ	အချိုး
၁	အမှတ်(၁၄)အလကအရှေ့မေဃဝန်	မင်းကွန်း	၈	၃၀၄	၁ :၃၈
၂	အမှတ်(၁)မူလွန်-ရွှေသမား	ရွာထောင်	၁၉	၉၅၅	၁ :၅၀
၃	အမှတ်(၁၁)မူလွန်-အောင်ရတနာ	ဆင်တပ်	၇	၁၂၃	၁ :၁၈
၄	အမှတ်(၁၈)မူလွန်-ညောင်မွှောဇေ	ရန်နိုင်	၂၄	၃၅၇	၁ :၁၅
၅	အမှတ်(၂၁)မူလွန်-တောင်ဗိလာ	ရွှေမင်းဝံ	၇	၆၇	၁ :၁၀

၆	အမှတ်(၂၂)မူလွန်- ကျောင်းသစ်	တောင်ရင်း	၉	၁၃၀	၁ :၁၄
၇	အမှတ်(၂၃)မူလွန်- အောင်မြေဦး	ဇေယျာကွက် သစ်	၈၇	၂၅၇၃	၁ :၃၀
၈	အမှတ်(၂၄)မူလွန်- ကြာကန်	ဆားတောင်	၈	၁၄၆	၁ :၁၈
၉	အမှတ်(၂၅)မူလွန်- ရတနာသိင်္ဂီ	ရန်နိုင်	၁၁	၃၁၅	၁ :၂၉
၁၀	အမှတ်(၂၆)မူလွန်- IBEC	ရွာထောင်	၁၇	၈၃၃	၁ :၄၉
၁၁	အမှတ်(၂၉)မူလွန်- ဇေတဝန်	မင်းကွန်း	၄	၄၅	၁ :၁၁
၁၂	အမှတ်(၂၇)မူလွန်- မဟာသာလ	ချောင်းမကြီး	၁၄	၇၂	၁ :၅
၁၃	အမှတ်(၃၃)မူလွန် မစိုးရိမ်တိုက်သစ်	ပိုးတန်း	၆	၁၃၀	၁ :၂၂
၁၄	အမှတ်(၃၀)မူလွန်- ရတနာမဇူ	သောတာပန်	၈	၁၄၀	၁ :၁၈
၁၅	အမှတ်(၅)အမက- ရတနာသီရိ	ဆားတောင်	၃	၆၀	၁ :၂၀
၁၆	အမှတ်(၆)အမက- ပြဿဒ်တင်းတိပ်	တင်းတိပ်	၉	၂၀၀	၁ :၂၂
၁၇	အမှတ်(၁၂)အမက- ရုံးတော-မြတ်ရော်	မြတ်ရော်	၅	၆၀	၁ :၁၂
၁၈	အမှတ်(၁၉)အမက- မြလှိုင်ကု	အုန်းတော	၇	၁၁၃	၁ :၁၆
၁၉	အမှတ်(၂၈)အမက- သမိဒွေဒယ	သောတာပန်	၇	၅၇	၁ :၈
၂၀	အမှတ်(၃၂)အမက- တောကြွယ်လူး	သောတာပန်	၃	၂၅	၁ :၈
၂၁	အမှတ်(၃၆)အမက- ဗုဒ္ဓဂုဏရာမ	ရွှေမင်းဝံ	၄	၈၂	၁ :၂၁
၂၂	အမက- အောင်မင်္ဂလာ	အုန်းတော	၆	၉၇	၁ :၁၆
မြို့နယ်ချုပ်			၂၇၃	၆၈၈၄	၁ :၂၅

(င) ကျောင်းနေအရွယ်ကလေးများ ကျောင်းအပ်နှံမှု

စဉ်	မြို့နယ်/ မြို့	(၅)နှစ်ပြည့်ကလေး			ကျောင်းအပ်နှံမှု			ကျောင်း အပ်နှံမှု %
		ကျား	မ	ပေါင်း	ကျား	မ	ပေါင်း	
၁	စစ်ကိုင်း	၁၇၈၇	၁၉၀၇	၃၆၉၄	၁၇၈၇	၁၉၀၇	၃၆၉၄	၁၀၀
၂	ဆား တောင်	၂၇၃	၁၂၅	၃၉၈	၂၇၃	၁၂၅	၃၉၈	၁၀၀
မြို့နယ်ချုပ်		၂၀၆၀	၂၀၃၂	၄၀၉၂	၂၀၆၀	၂၀၃၂	၄၀၉၂	၁၀၀

(စ) တက္ကသိုလ်ဝင်တန်း အောင်မြင်မှု

စဉ်	မြို့နယ်/ မြို့	၂၀၁၇ - ၂၀၁၈ ခုနှစ်				၂၀၁၈- ၂၀၁၉ ခုနှစ်			
		စာရင်းရှိ	ဖြေဆို	အောင်မြင်	%	စာရင်းရှိ	ဖြေဆို	အောင်မြင်	%
၁	စစ်ကိုင်း	၅၄၆၂	၅၁၉၈	၁၉၂၄	၃၆.၉၇	၆၇၁၆	၆၅၀၄	၂၂၇၃	၃၄.၇၂
၂	ဆား တောင်	၂၄၂	၂၄၂	၈၇	၃၅.၉၅	၂၁၂	၂၀၉	၅၉	၂၈.၂၃
မြို့နယ်ချုပ်		၅၇၀၄	၅၄၄၀	၂၀၁၁	၃၆.၉၇	၆၉၂၈	၆၇၁၃	၂၃၃၂	၃၄.၇၃

(ဆ) စာတတ်မြောက်မှုရာနှုန်း

စဉ်	မြို့နယ်/ မြို့	မြို့နယ်လူ ဦးရေ	(၁၅)နှစ်အထက် လူဦးရေ	စာတတ်မြောက် ဦးရေ	စာတတ် မြောက်မှုနှုန်း
၁	စစ်ကိုင်း	၂၇၄၈၆၁	၂၅၀၆၄	၂၅၀၆၄	၁၀၀%
၂	ဆားတောင်	၁၀၁၈၉	၃၂၈၀	၃၂၈၀	၁၀၀%
မြို့နယ်ချုပ်		၂၈၅၀၅၀	၂၅၃၉၄	၂၅၃၉၄	၁၀၀%

(ဇ) သင်ကြားမှု၊ သင်ယူမှု၊ အထောက်အကူပြု စာသင်ခန်းများ ဖွင့်လှစ်နိုင်မှု အခြေအနေ
 (၁) အထက ကျောင်းများ

စဉ်	မြို့နယ်/ မြို့	အထက်တန်းကျောင်း					
		စာရင်းရှိ	Media တပ်ပြီး	3PLT တပ်ပြီး	2PLT တပ်ပြီး	1PLT တပ်ပြီး	ပေါင်း
၁	စစ်ကိုင်း	၁၂	၇	၄	၁	-	၁၁
၂	ဆားတောင်	၁	၁	-	-	-	၂
မြို့နယ် ချုပ်		၁၃	၈	၄	၁	-	၁၃

(၂) အလက/အလကခွဲကျောင်းများ

စဉ်	မြို့နယ်/ မြို့	အလယ်တန်းကျောင်းများ					
		စာရင်းရှိ	Media တပ်ပြီး	3PLT တပ်ပြီး	2PLT တပ်ပြီး	1PLT တပ်ပြီး	ပေါင်း
၁	စစ်ကိုင်းမြို့နယ်	၄၃	-	၉	၂၀	၁၄	၄၃
၂	ဆားတောင်မြို့	-	-	-	-	-	-
မြို့နယ်ချုပ်		၄၃	-	၉	၂၀	၁၄	၄၃

(၃) အမက /အမကခွဲကျောင်းများ

စဉ်	မြို့နယ်/ မြို့	မူလတန်းကျောင်း					
		စာရင်းရှိ	Media တပ်ပြီး	3PLT တပ်ပြီး	2PLT တပ်ပြီး	1PLT တပ်ပြီး	ပေါင်း
၁	စစ်ကိုင်း	၁၂၃	-	၄၀	၃၀	၅၃	၁၂၃
၂	ဆားတောင်မြို့	-	-	-	-	-	-
မြို့နယ် ချုပ်		၁၂၃	-	၄၀	၃၀	၅၃	၁၂၃

(ဈ) စာကြည့်တိုက်များ ဖွင့်လှစ်နိုင်မှု

စဉ်	မြို့နယ်/ မြို့	အုပ်ချုပ် ရေး	ပညာ ရေး	ပြန် ဆက်	ဘုန်ကြီး ကျောင်း	အ ခြား	ပေါင်း
၁	စစ်ကိုင်း	၁၆၃	-	၁	-	၄၁	၂၀၅
၂	ဆားတောင်	-	-	၁	၁	-	၂
	မြို့နယ် ချုပ်	၁၆၃	-	၂	၁	၄၁	၂၀၇

ကျန်းမာရေးကဏ္ဍ

၄၂။ စစ်ကိုင်းမြို့နယ်၏ ကျန်းမာရေးကဏ္ဍဆိုင်ရာ အချက်အလက်များ မှာ အောက်ပါအတိုင်းဖြစ်ပါသည်-

(က) ဆေးရုံများ

စဉ်	ဆေးရုံ အမည်	တည်နေရာ	အစိုးရ/ ပုဂ္ဂလိက	ကုတင်အရေ အတွက်
၁	စစ်ကိုင်း ဆေးရုံကြီး	ဧမြဝတီ ရပ်ကွက်	အစိုးရ	၂၀၀ကုတင်
၂	ရွာသစ်ကြီး	ရွာသစ်ကြီး ကျေးရွာ	အစိုးရ	၁၆ကုတင်
၃	မင်းကွန်း	မင်းကွန်းကျေးရွာ	အစိုးရ	၁၆ကုတင်
၄	ဆားတောင်	ဆားတောင် ကျေးရွာ	အစိုးရ	၁၆ကုတင်
၅	ပဒု	ပဒုကျေးရွာ	အစိုးရ	၁၆ကုတင်
၆	ဝါးချက်	ဝါးချက်ကျေးရွာ	ပုဂ္ဂလိက	၅၀ကုတင်
၇	သီတဂူ	သောတပန်	။	၅၀ကုတင်

		ရပ်ကွက်		
စုစုပေါင်း				၃၆၄ ကုတင်

(ခ) ဆေးပေးခန်းများ

စဉ်	ဆေးပေးခန်းအမည်	တည်နေရာ	အစိုးရ/ပုဂ္ဂလိက	ကုသသည့် ရောဂါအမျိုးအစား
၁	ရွှေတောင်ဦး	ရွှေမင်းဝံ	ပုဂ္ဂလိက	သွား/ခံတွင်း
၂	သုခသစ္စာ	နန္ဒဝန်ရပ်ကွက်	ပုဂ္ဂလိက	အထွေထွေ
၃	ဒေါက်တာကြည်ဝင်း	ဆားတောင်	ပုဂ္ဂလိက	အထွေထွေ
၄	ဇော်ဆေးခန်း	မိုးဇာရပ်ကွက်	ပုဂ္ဂလိက	အထွေထွေ
၅	ဒေါက်တာအောင်မိုး	မင်းလမ်း	ပုဂ္ဂလိက	အထွေထွေ
၆	အကယ်ဒမီ	ပါရမီ	ပုဂ္ဂလိက	အထွေထွေ
၇	အကယ်ဒမီ	ပါရမီ	။	မျက်စိအထူးကု
၈	ဒေါက်တာခင်မောင်ညို	ပိုးတန်း	။	သွား/ခံတွင်း
၉	ဒေါက်တာထွန်းဦး	ပိုးတန်း	။	အထွေထွေ
၁၀	ဒေါက်တာဘိုဘိုထွန်း	ပန်းဘဲတန်း	။	သွား/ခံတွင်း
၁၁	အရုဏ်ဦး	ပန်းဘဲတန်း	။	မျက်စိအထူးကု
၁၂	ဝင်းမေတ္တာ	မြို့သစ်	။	အထွေထွေ
၁၃	ပါရမီ	မင်းလမ်း	။	အရေပြားအထူးကု
၁၄	သရဖီ	ပိုးတန်း	။	သွား/ခံတွင်း
၁၅	ဒေါက်တာအိအိဝင်း	ရွာသစ်ကြီး	။	အထွေထွေ
၁၆	အင်းဝ	မိုးဇာ	။	သွား/ခံတွင်း
၁၇	ဒေါက်တာမြမြချယ်	မင်းလမ်း	။	ကလေးအထူးကု
၁၈	မြတ်ဇေယျာ	ဇေယျာ	။	အထွေထွေ

၁၉	ဒေါက်တာ မြင့်သန်း	မြို့သစ်	။	အထွေထွေ
၂၀	ဒေါက်တာ ရမစ်ချန်ဒရား	မင်းလမ်း	ပုဂ္ဂလိက	အထွေထွေ
၂၁	ဒေါက်တာ နှင်းနှင်းရှိန်	ပိုးတန်း	။	အထွေထွေ
၂၂	ဒေါက်တာ ခင်နှင်းရှိန်	ပိုးတန်း	။	အထွေထွေ
၂၃	သုခကာရီ	လေးကျွန်းမြေ	။	အထွေထွေ
၂၄	ဒေါက်တာ မြင့်သဇင်	ပန်းဘဲတန်း	။	အထွေထွေ
၂၅	ဒေါက်တာမိုးမိုး	ပိုးတန်း	။	မျက်စိအထူးကု
၂၆	ဒေါက်တာ ရွှေရည်ဝင်း	ဇေယျာ	။	အထွေထွေ
၂၇	ဒေါက်တာ မိုးမိုးဝင်း	ပိုးတန်း	။	အထွေထွေ
၂၈	ကျောက်စိမ်း မေတ္တာမွန်	ရိုင်တန်း	။	အထွေထွေ
၂၉	ဒေါက်တာ တင်မြင့်	ပိုးတန်း	။	အထွေထွေ
၃၀	ဒေါက်တာ ခင်ခင်အေး	လေးကျွန်းမြေ	။	အထွေထွေ
၃၁	ဒေါက်တာ ချမ်းမြေ့စုလှိုင်	အိုးဘို	။	အထွေထွေ
၃၂	ဒေါက်တာ ခင်မောင်သန်း	ဆားတောင်မြို့	။	အထွေထွေ
၃၃	ဦးစန်းအောင်	ဆားတောင်မြို့	။	အထွေထွေ
၃၄	ဒေါက်တာ ကြည်ဝင်း	ဆားတောင်မြို့	။	အထွေထွေ
၃၅	ဒေါက်တာ ဝင်းဇော်ထွန်း	ဆားတောင်မြို့	။	အထွေထွေ

(ဂ) ကျေးလက်ကျန်းမာရေးဌာန/ဌာနခွဲ

စဉ်	ကျေးလက်ကျန်းမာရေး ဌာနအမည်	တည်နေရာ
၁	ပဒူကျေးလက်ကျန်းမာရေးဌာန	ပဒူကျေးရွာ
၂	တောင်ရိုးကျေးလက်ကျန်းမာရေးဌာန	သောတပန်ရပ်ကွက်
၃	မအူပင်ကျေးလက်ကျန်းမာရေး ဦးစီးဌာန	မအူပင်ကျေးရွာ
၄	ဆားတောင်ကျေးလက်ကျန်းမာရေး ဦးစီးဌာန	ဆားတောင်ကျေးရွာ
၅	ညောင်ပင်ဝန်းကျေးလက်ကျန်းမာရေး ဦးစီးဌာန	ညောင်ပင်ဝန်းကျေးရွာ
၆	ရွာသစ်ကြီးကျေးလက်ကျန်းမာရေး ဦးစီးဌာန	ရွာသစ်ကြီးကျေးရွာ
၇	မင်းကွန်းကျေးလက်ကျန်းမာရေးဌာန	မင်းကွန်းကျေးရွာ
၈	တလိုင်းကျေးလက်ကျန်းမာရေးဌာန	တလိုင်းကျေးရွာ
၉	ဒေသန္တရကျန်းမာရေးဌာန	ရွှေမင်းဝံရပ်ကွက်
၁၀	မိခင်နှင့်ကလေးကျန်းမာရေးဌာန	မြို့နယ်ပြည်သူ့ကျန်းမာရေး ဦးစီးဌာန(မင်းလမ်းရပ်ကွက်)
၁၁	ကျောင်းကျန်းမာရေးဌာန	မြို့နယ်ပြည်သူ့ကျန်းမာရေး ဦးစီးဌာန(မင်းလမ်းရပ်ကွက်)
၁၂	ငှက်ဖျားရောဂါတိုက်ဖျက်ရေးဌာန	မြို့နယ်ပြည်သူ့ကျန်းမာရေး ဦးစီးဌာန(မင်းလမ်းရပ်ကွက်)
၁၃	ပဒူကျေးလက်ကျန်းမာရေးဌာန	ကံကြီးကုန်းကျေးရွာ
		စကျင်ကျေးရွာ
		စာရေးကျေးရွာ
		စမ္မန်းကျေးရွာ
		ကြခတ်ကျေးရွာ
		ရေတွင်းကောင်း
၁၄	ရွာသစ်ကြီးကျေးလက်ကျန်းမာရေးဌာန	အုန်းတောကျေးရွာ
		ကျောက်ဆည်ကျေးရွာ
		ရှမ်းတပ်ကျေးရွာ
		နတ်ခရိုင်ကျေးရွာ

စဉ်	ကျေးလက်ကျန်းမာရေး ဌာနအမည်	ကျေးလက်ကျန်းမာရေး ဌာနခွဲအမည်/တည်နေရာ
		ရွာမကျေးရွာ
		ငါ့တရော်ကျေးရွာ
၁၅	မင်းကွန်းကျေးလက်ကျန်းမာရေးဌာန	ထုံးဘိုကျေးရွာ
		လက်ပံကျေးရွာ
		ချောင်းပေါက်ကျေးရွာ
		ပယ်ငါးဆယ်ကျေးရွာ
၁၆	တောင်ရိုးကျေးလက်ကျန်းမာရေးဌာန	ဝါးချက်ကျေးရွာ
		ကျောက်တာကျေးရွာ
		တင်းတိပ်ရပ်ကွက်
		မန်ကျည်းစဉ်ရပ်ကွက်
၁၇	မအူပင်ကျေးလက်ကျန်းမာရေးဌာန	သလွန်ဖြူကျေးရွာ
		ညောင်ကုန်းကျေးရွာ
		မြဲတရော်ကျေးရွာ
		ပဲကတိုးကျေးရွာ
၁၈	ဆားတောင်ကျေးလက်ကျန်းမာရေးဌာန	လင်းယဉ်ကျေးရွာ
		လင်းတလူးကျေးရွာ
		အင်းစကျေးရွာ
		ပေါက်မကျေးရွာ
		ညောင်ပင်ရှည်ကျေးရွာ
		ကျားမင်းကြီးကျေးရွာ
စဉ်	ကျေးလက်ကျန်းမာရေး ဌာနအမည်	ကျေးလက်ကျန်းမာရေး ဌာနခွဲအမည်/တည်နေရာ
		တောင်ကြားကျေးရွာ
		ထန်းတောဆိပ်ကျေးရွာ
		ကျော်ဇေယျာကျေးရွာ

၁၉	ညောင်ပင်ဝန်းကျေးလက်ကျန်းမာရေးဌာန	လယ်ကြီးကျေးရွာ
		မြင်းဆည်ကျေးရွာ
		ဒီပဲယင်းကွဲကျေးရွာ
		ကြွယ်ပုံကျေးရွာ
		ရွှေလှေကျေးရွာ
		မောင်းထောင်ကျေးရွာ
		သဖန်းသာကျေးရွာ
၂၀	တလိုင်းကျေးလက်ကျန်းမာရေးဌာန	စဉ့်ကိုင်ကျေးရွာ
		မယ်ဇေလီချောင်းကျေးရွာ
		တောင်ရင်းကျေးရွာ
		ခက်ခကျေးရွာ

(ဃ) ကျန်းမာရေးစောင့်ရှောက်မှု

စဉ်	မြို့နယ်/ မြို့	လူဦးရေ	ဆရာဝန်မှ ကျန်းမာရေး စောင့်ရှောက်မှုနှုန်း		သူနာပြုမှ ကျန်းမာရေး စောင့်ရှောက်မှုနှုန်း		လက်ထောက် ကျန်းမာရေးမှူးမှ ကျန်းမာရေး စောင့်ရှောက်မှုနှုန်း	
			ဆရာ ဝန် ဦးရေ	ဆရာဝန် နှင့် လူဦးရေ အချိုး	သူနာ ပြု ဦးရေ	သူနာပြုနှင့် လူဦးရေ အချိုး	လ/ထ ကျန်းမာ ရေးမှူး ဦးရေ	လ/ထ ကျန်းမာ ရေးမှူးနှင့် လူဦးရေ အချိုး
၁	စစ် ကိုင်း	၂၇၄၈၆၁	၈၃	၁:၃၃၀၃	၁၇၇	၁:၁၅၄၉	၈	၁:၃၄၂၇၈
၂	ဆား တောင်	၁၀၁၈၉	၂	၁:၅၀၈၆	၁၇	၁:၅၉၈	၁	၁:၁၀၁၇၃
မြို့နယ် ချုပ်		၂၈၅၀၅၀	၈၅	၁:၃၃၅၃	၁၉၄	၁:၁၄၆၉	၉	၁:၃၁၆၇၂

(င) ဒေသတွင်းအများဆုံးဖြစ်တတ်သောရောဂါများ

စဉ်	မြို့နယ်/ မြို့	ရောဂါအမျိုးအစား				အသည်း ရောင်
		ငှက်ဖျား	ဝမ်း လျှော	တီဘီ	ဝမ်းကိုက်	

		ဖြစ်	သေ	ဖြစ်	သေ	ဖြစ်	သေ	ဖြစ်	သေ	ဖြစ်	သေ
၁	စစ်ကိုင်း	၁၆	-	၁၈၃၉	-	၂၅၅	၆	၃၆၄	-	၈၁	-
၂	ဆားတောင်	-	-	၉၂၅	-	-	-	-	-	-	-
မြို့နယ်ချုပ်		၁၆	-	၂၇၆၄	-	၂၅၅	၆	၃၆၄	-	၈၁	-

(စ) HIV/AIDS -ရောဂါ ဖြစ်ပွား/ သေဆုံးဦးရေ

စဉ်	မြို့နယ်/ မြို့	၂၀၁၈ခုနှစ် စက်တင်ဘာလမှ ဧပြီလထိ		၂၀၁၈-၂၀၁၉	
		ဖြစ်	သေ	ဖြစ်	သေ
၁	စစ်ကိုင်း	၉၂	၉	၁၃၅	၂၃
၂	ဆားတောင်	-	-	-	-
မြို့နယ်ချုပ်		၉၂	၉	၁၃၅	၂၃

(ဆ) ကျန်းမာရေးဆိုင်ရာ အညွှန်းကိန်းများ

စဉ်	မြို့နယ် / မြို့	မိခင် ဦးရေ	ကလေး ဦးရေ	လူ(၁၀၀၀)လျှင်			
				မွေးဖွားဦးရေ	မိခင်သေနှုန်း	မွေကင်းစ ကလေးသေနှုန်း	ကိုယ်ဝန်ပျက်နှုန်း
၁	စစ်ကိုင်း	၄၆၈၉	၂၁၄၀၇	၁၄.၇	၀.၃	၄.၀၈	၁.၈
၂	ဆားတောင်	၅၀၆	၄၃၆	၁.၅	-	-	၅.၀၆
မြို့နယ်ချုပ်		၅၁၉၅	၂၁၈၄၃	၁၄.၇	၀.၃	၄.၀၈	၁.၈

လူမှုရေးအသင်းအဖွဲ့များ

၄၃။ စစ်ကိုင်းမြို့နယ်ရှိ လူမှုရေးအသင်း အဖွဲ့များဆိုင်ရာ အချက်အလက်များမှာ အောက်ပါအတိုင်း ဖြစ်ပါသည်-

(က) INGO ။ မရှိပါ။

(ခ) NGO (ဦးရေ)

စဉ်	မြို့နယ်/ မြို့	အမျိုးသမီး ရေးရာ	မိခင်/ကလေးအသင်း	စစ်မှုထမ်း ဟောင်း	ကြက်ခြေနီ	အရန်စီးသတ်
၁	စစ်ကိုင်း	၂၆၃၉၁	၂၉၃၄၁	၄၈၉	၁၁၀	၃၁၆၄
၂	ဆားတောင်	၅၈၀	၃၀၅	-	၂၀	၃၈၅
မြို့နယ်ချုပ်		၂၆၉၇၁	၂၉၆၄၆	၄၈၉	၁၃၀	၃၅၄၉

(ဂ) အသင်းအဖွဲ့များ

စဉ်	အသင်းအဖွဲ့ အမည်	ရုံး/ ရုံးခွဲ တည်နေရာ	မှတ်ပုံ တင်အမှတ်	ဆောင်ရွက် သည့်လုပ်ငန်း
၁	မေတ္တာသုခကျန်းမာရေးနှင့်နာမူကူညီရေး အသင်း	ပဒုကျေးရွာ	၆/စစ်ကိုင်း/ ၀၃၃	လူမှုကူညီရေး၊ကျန်းမာရေးလုပ်ငန်း
၂	အေးမြချမ်းသာကျန်းမာရေးနှင့်လူမှုကူညီရေး အသင်း	မအူပင် ကျေးရွာ	၆/စစ်ကိုင်း/ ၀၃၄	လူမှုကူညီရေး၊ကျန်းမာရေးလုပ်ငန်း
၃	သဟာယသွေးလှူရှင်နှင့်လူမှုကူညီရေးအသင်း	ဝါးချက်ကျေးရွာ	၆/စစ်ကိုင်း/ ၀၃၅	လူမှုကူညီရေး၊ကျန်းမာရေးလုပ်ငန်း
၄	ပါရမီကျန်းမာရေးနှင့်လူမှုကူညီရေးအသင်း	ရွှေလှေကျေးရွာ	၆/စစ်ကိုင်း/ ၀၃၆	လူမှုကူညီရေး၊ကျန်းမာရေးလုပ်ငန်း
၅	ဂရုဏာကျန်းမာရေးနှင့်လူမှုကူညီရေးအသင်း	ငါတရော်ကျေးရွာ	၆/စစ်ကိုင်း/ ၀၃၇	လူမှုကူညီရေး၊ကျန်းမာရေးလုပ်ငန်း
၆	ပုညဘာဂီကျန်းမာရေးနှင့်လူမှုရေးအသင်း	တင်းတိပ် ရပ်ကွက်	၆/စစ်ကိုင်း/ ၀၃၈	လူမှုကူညီရေး၊ကျန်းမာရေးလုပ်ငန်း
၇	ဆွမ်းချက်ပရဟိတကာရီကျန်းမာရေးနှင့်လူမှု ကူညီရေးအသင်း	စီတီးရပ်ကွက်	၆/စစ်ကိုင်း/ ၀၃၉	လူမှုကူညီရေး၊ကျန်းမာရေးလုပ်ငန်း
၈	စစ်ကိုင်းမြို့နယ်ရှေ့နေများအသင်း	ပိုးတန်းရပ်ကွက်	၆/စစ်ကိုင်း/ ၀၄၀	လူမှုကူညီရေး၊ကျန်းမာရေးလုပ်ငန်း
၉	သုခကာရီကျန်းမာရေးနှင့်လူမှုရေးအသင်း	စိန်ကုန်း	၂၂၀၈	လူမှုကူညီရေး၊ကျန်းမာရေးလုပ်ငန်း
၁၀	ကျောက်စိမ်းအချောထည်လုပ်ငန်းရှင်များ အသင်း	ဇေယျာရပ်ကွက်	၆/စစ်ကိုင်း/ ၀၀၀၁	လူမှုကူညီရေး၊ကျန်းမာရေးလုပ်ငန်း

စဉ်	အသင်းအဖွဲ့ အမည်	ရုံး/ ရုံးခွဲ တည်နေရာ	မှတ်ပုံ တင်အမှတ်	ဆောင်ရွက် သည့်လုပ်ငန်း
၁၁	ဓမ္မဒူတမောင်မယ်သက်ကြီးအသင်း	သောတပန်ရပ်	။	လူမှုကူညီရေး၊ကျန်းမာရေးလုပ်ငန်း
၁၂	မွန်မြတ်ဂရုဏာကျန်းမာရေးနှင့်လူမှုကူညီမှု အသင်း	မြင်းဆည်ရွာ	၆/စစ်ကိုင်း ၀၀၂	လူမှုကူညီရေး၊ကျန်းမာရေးလုပ်ငန်း
၁၃	ဇီဝိတမေတ္တာပြုပရဟိတအသင်း	တအိမ်တည်းရွာ	၆/စစ်ကိုင်း ၀၀၃	လူမှုကူညီရေး၊ကျန်းမာရေးလုပ်ငန်း
၁၄	ကျောက်ဆစ်ကျန်းမာရေးနှင့်လူမှုကူညီရေးပရဟိတ အသင်း	ဇီးချောင်းရွာ	၆/စစ်ကိုင်း ၀၀၄	လူမှုကူညီရေး၊ကျန်းမာရေးလုပ်ငန်း
၁၅	မေတ္တာရွှေစင်ကျန်းမာရေးနှင့်လူမှုကူညီရေးအသင်း	တင်းတိပ်ရပ်ကွက်	၆/စစ်ကိုင်း ၀၀၅	လူမှုကူညီရေး၊ကျန်းမာရေးလုပ်ငန်း
၁၆	ပုဗ္ဗမင်္ဂစေတနာကျန်းမာရေးနှင့်လူမှုကူညီရေး အသင်း	ကျောက်ဆည်ရွာ	၆/စစ်ကိုင်း ၀၀၆	လူမှုကူညီရေး၊ကျန်းမာရေးလုပ်ငန်း
၁၇	ဂရုဏာအနန္တကျန်းမာရေးနှင့်လူမှုကူညီရေးအသင်း	ညောင်ပင်ဇင်ရွာ	၆/စစ်ကိုင်း ၀၀၇	လူမှုကူညီရေး၊ကျန်းမာရေးလုပ်ငန်း
၁၈	ဂရုဏာကေသီကျန်းမာရေးနှင့်လူမှုကူညီရေး အသင်း	ခက်ခကျေးရွာ	၆/စစ်ကိုင်း ၀၀၈	လူမှုကူညီရေး၊ကျန်းမာရေးလုပ်ငန်း
၁၉	သဒ္ဓါထက်လူမှုကူညီစောင့်ရှောက်ရေးနှင့် ပရဟိတ အသင်း	ဇီးချောင်းကျေးရွာ	၆/စစ်ကိုင်း ၀၀၉	လူမှုကူညီရေး၊ကျန်းမာရေးလုပ်ငန်း
၂၀	ပရဟိတကာရီကျန်းမာရေးနှင့်လူမှုကူညီရေး အသင်း	မြင်းမွှေးရွာ	၆/စစ်ကိုင်း ၀၀၉	လူမှုကူညီရေး၊ကျန်းမာရေးလုပ်ငန်း
၂၁	သုခရွှေစီကျန်းမာရေးနှင့်လူမှုကူညီရေး	စီတီးရပ်ကွက်	၆/စစ်ကိုင်း	လူမှုကူညီရေး၊ကျန်းမာရေးလုပ်ငန်း

စဉ်	အသင်းအဖွဲ့ အမည်	ရုံး/ ရုံးခွဲ တည်နေရာ	မှတ်ပုံ တင်အမှတ်	ဆောင်ရွက် သည့်လုပ်ငန်း
	အသင်း		၀၁၁	
၂၂	အိုးဘိုကျန်းမာရေးနှင့်လူမှုကူညီရေးအသင်း	ရွာထောင် ရပ်ကွက်	၆/စစ်ကိုင်း ၀၁၂	လူမှုကူညီရေး၊ကျန်းမာရေးလုပ်ငန်း
၂၃	သုခိတာပရဟိတကျန်းမာရေးနှင့်နာရေးကူညီမှု အသင်း	ကျောက်ဆည်ရွာ	၆/စစ်ကိုင်း ၀၁၃	လူမှုကူညီရေး၊ကျန်းမာရေးလုပ်ငန်း
၂၄	မေတ္တာစက်ဝန်းလူမှုကူညီရေးအသင်း	ရေခါးကျေးရွာ	၆/စစ်ကိုင်း ၀၁၄	လူမှုကူညီရေး၊ကျန်းမာရေးလုပ်ငန်း
၂၅	ဇေယျာမောင်မယ်ပရဟိတအသင်း	ပိုးတန်းရပ်ကွက်	၆/စစ်ကိုင်း ၀၁၅	လူမှုကူညီရေး၊ကျန်းမာရေးလုပ်ငန်း
၂၆	အောင်မြေဦးထွဋ်ခေါင်ကျန်းမာရေးနှင့်လူမှု ကူညီရေးအသင်း	ထွဋ်ခေါင်ရွာ၊ သောတပန် ရပ်ကွက်	၆/စစ်ကိုင်း ၀၁၆	လူမှုကူညီရေး၊ကျန်းမာရေးလုပ်ငန်း
၂၇	လိုရာပြည့်ကျန်းမာရေးနှင့်လူမှုကူညီရေးအသင်း	ကျောင်း တော်ကြီးရွာ	၆/စစ်ကိုင်း ၀၁၇	လူမှုကူညီရေး၊ကျန်းမာရေးလုပ်ငန်း
၂၈	မြတ်စေတနာကျန်းမာရေးနှင့်လူမှုကူညီရေး အသင်း	ညောင်ပင်ဝန်းရွာ	၆/စစ်ကိုင်း ၀၁၈	လူမှုကူညီရေး၊ကျန်းမာရေးလုပ်ငန်း
၂၉	ဇနသုခကျန်းမာရေးနှင့်နာရေးကူညီမှုအသင်း	ညောင်ကုန်းရွာ	၆/စစ်ကိုင်း ၀၁၉	လူမှုကူညီရေး၊ကျန်းမာရေးလုပ်ငန်း
၃၀	အေးသုခကျန်းမာရေးနှင့်လူမှုကူညီရေးအသင်း	ရှမ်းတပ်ရွာ	၆/စစ်ကိုင်း ၀၂၀	လူမှုကူညီရေး၊ကျန်းမာရေးလုပ်ငန်း
၃၁	မြင့်မြတ်သုခကျန်းမာရေးနှင့်လူမှုကူညီရေး အသင်း	ထန်းတောရွာ	၆/စစ်ကိုင်း	လူမှုကူညီရေး၊ကျန်းမာရေးလုပ်ငန်း

စဉ်	အသင်းအဖွဲ့ အမည်	ရုံး/ ရုံးခွဲ တည်နေရာ	မှတ်ပုံ တင်အမှတ်	ဆောင်ရွက် သည့်လုပ်ငန်း
			၀၂၁	
၃၂	ရွှေဝင်းမြိုင်ကြာဇ္ဇာသမမဟိဒ္ဓိစေပိုင်လူမှုရေး အသင်း	ရွာစိုက်ရပ်၊ ဆားတောင်	၆/စစ်ကိုင်း ၀၃၀	လူမှုကူညီရေး၊ကျန်းမာရေးလုပ်ငန်း
၃၃	စိတ္တသုခကျန်းမာရေးနှင့်လူမှုကူညီရေးအသင်း	လင်းတလူးရွာ	၆/စစ်ကိုင်း ၀၂၉	လူမှုကူညီရေး၊ကျန်းမာရေးလုပ်ငန်း
၃၄	သျှင်ဖာကူကျန်းမာရေးနှင့်လူမှုကူညီရေးအသင်း	နုံးတွင်းကျေးရွာ	၆/စစ်ကိုင်း ၀၂၃	လူမှုကူညီရေး၊ကျန်းမာရေးလုပ်ငန်း
၃၅	ဂရုဏာရှင်(စကျင်)ကျန်းမာရေးနှင့်လူမှုကူညီ ရေး အသင်း	စကျင်ကျေးရွာ	၆/စစ်ကိုင်း ၀၂၄	လူမှုကူညီရေး၊ကျန်းမာရေးလုပ်ငန်း
၃၆	ဇီဝိတအနုပါလကာရီကျန်းမာရေးနှင့်လူမှုကူညီ ရေးအသင်း	နတ်ခရိုင် ကျေးရွာ	၆/စစ်ကိုင်း ၀၂၅	လူမှုကူညီရေး၊ကျန်းမာရေးလုပ်ငန်း
၃၇	နုလုံးလှမောင်မယ်ကျန်းမာရေးနှင့်လူမှုကူညီရေး အသင်း	ဆင်တပ် ကျေးရွာ	၆/စစ်ကိုင်း ၀၂၆	လူမှုကူညီရေး၊ကျန်းမာရေးလုပ်ငန်း
၃၈	ဂရုဏာရှင်(ကျားမင်းကြီး)ကျန်းမာရေးနှင့်လူမှု ကူညီရေးအသင်း	ကျားမင်းကြီး ကျေးရွာ	၆/စစ်ကိုင်း ၀၂၇	လူမှုကူညီရေး၊ကျန်းမာရေးလုပ်ငန်း
၃၉	ရွှေဂရုဏာရှင်ကျန်းမာရေးနှင့်လူမှုကူညီရေး အသင်း	တလင်းကျွန်း ကျေးရွာ	၆/စစ်ကိုင်း ၀၂၈	လူမှုကူညီရေး၊ကျန်းမာရေးလုပ်ငန်း
၄၀	အမရရွှေပြည်ကျန်းမာရေးနှင့်လူမှုကူညီရေး အသင်း	နုံးတွင်းကျေးရွာ	၆/စစ်ကိုင်း ၀၂၂	လူမှုကူညီရေး၊ကျန်းမာရေးလုပ်ငန်း
၄၁	လူမှုကယ်ဆယ်ရေးအသင်း(စစ်ကိုင်း)	သောတပန် ရပ်ကွက်	၉၆/ စစ်ကိုင်း/	လူမှုကူညီရေး၊ကျန်းမာရေးလုပ်ငန်း

စဉ်	အသင်းအဖွဲ့ အမည်	ရုံး/ ရုံးခွဲ တည်နေရာ	မှတ်ပုံ တင်အမှတ်	ဆောင်ရွက် သည့်လုပ်ငန်း
			၀၃၀	
၄၂	မေတ္တာစမ်းရေပရဟိတလူမှုကူညီရေးအသင်း	မောင်းထောင် ကျေးရွာ	၆/စစ်ကိုင်း/ ၀၃၁	လူမှုကူညီရေး၊ကျန်းမာရေးလုပ်ငန်း
၄၃	မွန်မြတ်စေတနာကျန်းမာရေးနှင့်လူမှုကူညီရေး အသင်း	ဆင်တပ် ကျေးရွာ	၆/စစ်ကိုင်း/ ၀၄၁	လူမှုကူညီရေး၊ကျန်းမာရေးလုပ်ငန်း
၄၄	သာဓုနကျန်းမာရေးနှင့်လူမှုကူညီရေးအသင်း	တလိုင်းဆင်ကျေး ရွာ	၆/စစ်ကိုင်း/ ၀၄၂	လူမှုကူညီရေး၊ကျန်းမာရေးလုပ်ငန်း
၄၅	ကျောက်စက်ရေကျန်းမာရေးနှင့်လူမှုကူညီရေး အသင်း	မောင်းထောင် ကျေးရွာ	၆/စစ်ကိုင်း/ ၀၄၃	လူမှုကူညီရေး၊ကျန်းမာရေးလုပ်ငန်း
၄၆	ပညာရေးဝန်ထမ်းဟောင်းများအသင်း(စစ်ကိုင်း မြို့နယ်)	မြေဝတီ ရပ်ကွက်	၆/စစ်ကိုင်း/ ၀၄၄	လူမှုကူညီရေး၊ကျန်းမာရေးလုပ်ငန်း
၄၇	ကျွန်းစေတနာလူမှုကူညီရေးအသင်း	ဦးအိုင်ကျွန်း ကျေးရွာ	၆/စစ်ကိုင်း/ ၀၄၅	လူမှုကူညီရေး၊ကျန်းမာရေးလုပ်ငန်း
၄၈	အရေးပေါ်ကယ်ဆယ်ရေးအဖွဲ့(စစ်ကိုင်း) လူမှုကူညီရေးအသင်း	ချင်းစုရပ် နန္ဒဝန်ရပ်ကွက်	၆/စစ်ကိုင်း/ ၀၄၆	လူမှုကူညီရေး၊ကျန်းမာရေးလုပ်ငန်း
၄၉	ရွှေမေတ္တာလူမှုကူညီရေးအသင်း	ရွှေလှေကျေးရွာ	၆/စစ်ကိုင်း/ ၀၄၇	လူမှုကူညီရေး၊ကျန်းမာရေးလုပ်ငန်း
၅၀	ဇီဝိတပါရမီကျန်းမာရေးနှင့်လူမှုကူညီ ရေးအသင်း	မာလဲတောကျေး ရွာ၊ စစ်ကိုင်းမြို့	၆/စစ်ကိုင်း/ ၀၄၈	လူမှုကူညီရေး၊ကျန်းမာရေးလုပ်ငန်း
၅၁	အာယုဒိဗလူမှုကူညီရေးအသင်း	ထုံးဘိုရပ်ကွက်၊ စစ်ကိုင်းမြို့	၆/စစ်ကိုင်း/ ၀၄၉	လူမှုကူညီရေး၊ကျန်းမာရေးလုပ်ငန်း

စဉ်	အသင်းအဖွဲ့ အမည်	ရုံး/ ရုံးခွဲ တည်နေရာ	မှတ်ပုံ တင်အမှတ်	ဆောင်ရွက် သည့်လုပ်ငန်း
၅၂	သဗ္ဗသုခကျန်းမာရေးနှင့်လူမှုကူညီရေးအသင်း	တောင်ဘော်ဂါ ရပ်၊ဒါးဝယ်ဈေး ရပ်ကွက်၊စစ်ကိုင်း မြို့	၆/စစ်ကိုင်း/ ၀၅၀	လူမှုကူညီရေး၊ကျန်းမာရေးလုပ်ငန်း
၅၃	သုခရွှေပုံကျန်းမာရေးနှင့်လူမှုကူညီရေးအသင်း	ကြွယ်ပုံ ကျေးရွာ၊ စစ်ကိုင်းမြို့	၆/စစ်ကိုင်း/ ၀၅၁	လူမှုကူညီရေး၊ကျန်းမာရေးလုပ်ငန်း
၅၄	မြတ်ပါရမီကျန်းမာရေးနှင့်လူမှုကူညီရေး အသင်း၊	အောင်သာကျေး ရွာအုပ်စု၊ရွာသစ် ကျေးရွာ၊စစ်ကိုင်း မြို့နယ်	၆/စစ်ကိုင်း/ ၀၅၂	လူမှုကူညီရေး၊ကျန်းမာရေးလုပ်ငန်း
၅၅	လူထုအခြေပြုကျန်းမာရေးစောင့်ရှောက်မှု အသင်း၊	ဖြိုးဝေခိုင် ကွန်ပျူတာနှင့် မိတ္တူဆိုင် သစ်တောရုံးဝင်း အတွင်း ပိုးတန်းရပ်ကွက် စစ်ကိုင်းမြို့	၆/စစ်ကိုင်း/ ၀၅၃	လူမှုကူညီရေး၊ကျန်းမာရေးလုပ်ငန်း
၅၆	ဝေနေယျသုခပရဟိတလူမှုကူညီရေးအသင်း	သာစည်လေး ကျေးရွာ၊ ထန်း တောဆိပ် ကျေးရွာ အုပ်စု၊ စစ်ကိုင်းမြို့နယ်	၆/စစ်ကိုင်း/ ၀၅၄	လူမှုကူညီရေး၊ကျန်းမာရေးလုပ်ငန်း

စဉ်	အသင်းအဖွဲ့ အမည်	ရုံး/ ရုံးခွဲ တည်နေရာ	မှတ်ပုံ တင်အမှတ်	ဆောင်ရွက် သည့်လုပ်ငန်း
၅၇	ညောင်ပင်ရှည်ကျန်းမာရေးနှင့်လူမှုကူညီရေး အသင်း	ညောင်ပင်ရှည် ကျေးရွာ၊ စစ်ကိုင်းမြို့နယ်	၆/စစ်ကိုင်း/ ၀၅၅	လူမှုကူညီရေး၊ကျန်းမာရေးလုပ်ငန်း
၅၈	အဖြူရောင်ပရဟိတလူမှုကူညီရေးအသင်း	အလယ်(က)ရပ်၊ ညောင်ကုန်း ကျေးရွာ၊ စစ်ကိုင်းမြို့နယ်	၆/စစ်ကိုင်း/ ၀၅၆	လူမှုကူညီရေး၊ကျန်းမာရေးလုပ်ငန်း
၅၉	လောကရတနာကျန်းမာရေးနှင့်နာမူကူညီရေး အသင်း	ညောင်ပင်သာ ကျေးရွာ၊ စစ်ကိုင်းမြို့နယ်	၆/စစ်ကိုင်း/ ၀၅၇	လူမှုကူညီရေး၊ကျန်းမာရေးလုပ်ငန်း
၆၀	အောင်မြင်မြတ်သူ ကျန်းမာရေးကူညီမှုအသင်း	ဇီးချောင်းကျေးရွာ အုပ်စု ဇီးချောင်း ကျေးရွာ စစ်ကိုင်းမြို့နယ်	(၆/စစ်ကိုင်း/ /၀၅၉)	လူမှုကူညီရေး၊ကျန်းမာရေးလုပ်ငန်း
၆၂	မွန်မြတ်သူကျန်းမာရေးကူညီမှုအသင်း	တဲကြီးကျေးရွာ၊ စစ်ကိုင်းမြို့နယ်	၆/စစ်ကိုင်း/ ၀၆၀	လူမှုကူညီရေး၊ကျန်းမာရေးလုပ်ငန်း
၆၃	ရွှေရောင်နှလုံးသားကျန်းမာရေးနှင့်နာမူ ကူညီရေးအသင်း	ကင်းကျေးရွာ၊ စစ်ကိုင်းမြို့နယ်	၆/စစ်ကိုင်း/ ၀၆၁	လူမှုကူညီရေး၊ကျန်းမာရေးလုပ်ငန်း
၆၄	ပြုကံလူငယ်ကျန်းမာရေးနှင့်နာမူကူညီ ရေးအသင်း	ပြုကံရပ်ကွက်၊ စစ်ကိုင်းမြို့	၆/စစ်ကိုင်း/ ၀၆၃	လူမှုကူညီရေး၊ကျန်းမာရေးလုပ်ငန်း
၆၅	အရှင်နာဂိတ(ဆူးတွင်းပစ်)ကျန်းမာရေးနှင့်လူမှုကူညီ	သာဇင်ကျေးရွာ၊	၆/စစ်ကိုင်း/	လူမှုကူညီရေး၊ကျန်းမာရေးလုပ်ငန်း

စဉ်	အသင်းအဖွဲ့ အမည်	ရုံး/ ရုံးခွဲ တည်နေရာ	မှတ်ပုံ တင်အမှတ်	ဆောင်ရွက် သည့်လုပ်ငန်း
	ရေးအသင်း	စစ်ကိုင်းမြို့	၀၆၃	
၆၆	Green Life အစိမ်းရောင်ဘဝသဘာဝပတ်ဝန်းကျင် ထိန်းသိမ်းရေးနှင့်လူမှုဖွံ့ဖြိုးတိုးတက်ရေးအသင်း	ဒီပဲယင်းကွဲ ကျေးရွာ၊ စစ်ကိုင်းမြို့နယ်	၆/စစ်ကိုင်း /၀၆၄	လူမှုကူညီရေး၊ကျန်းမာရေးလုပ်ငန်း
၆၇	ဖြူစင်မေတ္တာကျန်းမာရေးနှင့်နာမူကူညီရေး အသင်း	သဖန်းသာ ကျေးရွာ၊ စစ်ကိုင်းမြို့နယ်	၆/စစ်ကိုင်း /၀၆၅	လူမှုကူညီရေး၊ကျန်းမာရေးလုပ်ငန်း
	စုစုပေါင်း		၆၇သင်း	

အားကစားနှင့် ဖျော်ဖြေရေးလုပ်ငန်းများ

၄၄။ စစ်ကိုင်းမြို့နယ်ရှိ အားကစားနှင့် ဖျော်ဖြေရေးလုပ်ငန်းများ ဆိုင် ရာ အချက် အလက်များမှာ အောက်ပါအတိုင်းဖြစ်ပါသည်-

စဉ်	မြို့နယ် / မြို့	အားကစားကွင်း					ဖျော်ဖြေရေး			
		ဘောလုံး	ဘောလီတောင်	ဘတ်စကက်	တင်းနစ်	ဂေါက်	အခြား	ရုပ်ရှင်ရုံ	ဝန်းခြံ	အခြား
၁	စစ်ကိုင်း	၂	၁	-	၁	၁	၄	-	၂	၄
၂	ဆားတောင်	၁	-	-	-	-	-	-	-	-
မြို့နယ်ချုပ်		၃	၁	-	၁	၁	၄	-	၂	၄

- အခြား (၁) ကာယဗလရုံ(၁)ရုံနှစ်(၇၀၀)ကွင်း၊ပါရမီရပ်ကွက်၊စစ်ကိုင်းမြို့
- (၂) ဖူဆယ်ရုံ(၁)ရုံနှစ်(၇၀၀)ကွင်း၊ပါရမီရပ်ကွက်၊စစ်ကိုင်းမြို့
- (၃) အလေးမရုံ(၁)ရုံနှစ်(၇၀၀)ကွင်း၊ပါရမီရပ်ကွက်၊စစ်ကိုင်းမြို့
- (၄) စားပွဲတင်တင်းနစ်(၁)ပိုးတန်းရပ်ကွက်၊စစ်ကိုင်းမြို့

အခန်း(၈)

ဘာသာရေးဆိုင်ရာအချက်အလက်များ

ဗုဒ္ဓဘာသာဆိုင်ရာ အဆောက်အဦများနှင့် သာသနာဝင်ပုဂ္ဂိုလ်များ

၄၅။ စစ်ကိုင်းမြို့နယ်ရှိဗုဒ္ဓဘာသာဆိုင်ရာအဆောက်အဦများ နှင့် သာသနာဝင်ပုဂ္ဂိုလ်များဆိုင်ရာ အချက်အလက်များအား အောက်ပါ အတိုင်း ဖော်ပြအပ်ပါသည်-

(က) သာသနိကအဆောက်အဦများ

စဉ်	မြို့နယ်/ မြို့	ဘုရား	စေတီ	ပုထိုး	ဘုန်းကြီး ကျောင်း	သီလ ရှင် ကျောင်း	ဓမ္မာရုံ
၁	စစ်ကိုင်း	၇၇၆	၁၃၄၇	၁	၁၃၆၁	၄၈၅	၃၃၃
၂	ဆားတောင်	-	၃၀	-	၃၇	၁	၂၆
မြို့နယ်ချုပ်		၇၇၆	၁၃၇၇	၁	၁၃၉၈	၄၈၆	၃၅၉

(ခ) ရဟန်းသံဃာနှင့်သီလရှင်များ

စဉ်	မြို့နယ်/ မြို့	ရဟန်း	သာမဏေ	သီလရှင်
၁	စစ်ကိုင်း	၇၀၃၂	၆၆၁၄	၈၆၉၄
၂	ဆားတောင်	၁၂၃	၅၇	၁၇
မြို့နယ်ချုပ်		၇၁၅၅	၆၆၇၁	၈၇၁၁

(ဂ) ထင်ရှားသည့်ဘုရား၊စေတီနှင့်ပုထိုးများ

စဉ်	ဘုရားစေတီအမည်	တည်နေရာ
၁	ဆွမ်းဦးပညာရှင်စေတီ	သောတာပန်
၂	တောင်ဖီလာ	သောတာပန်
၃	ဇေတဝန်	ဝါးချက်
၄	ချမ်းသာကြီး/ချမ်းသာစု	သောတာပန်
၅	ဥမင် ၃၀	သောတာပန်
၆	နန်းဦးစေတီ	မြို့သစ်
၇	ရှင်ပင်နံကိုင်းစေတီ	ထုံးဘို
၈	လေးကျွန်းမာန်အောင်စေတီ	သောတာပန်
၉	ပတ္တမြားစေတီ	ဝါးချက်
၁၀	ထူပါရုံ	ပိုးတန်း

စဉ်	ဘုရားစေတီအမည်	တည်နေရာ
၁၁	ရှင်ဖြူရှင်လှ	ဝါးချက်
၁၂	အောင်မြင်လောက	ပိုးတန်း
၁၃	ကောင်းမှုတော်	စီတီး
၁၄	ဝေဠုဝန် ငါးထပ်ကြီးဘုရား	ဒါးဝယ်ဈေး
၁၅	ဆင်များရှင်ဘုရား	ပန်းဘဲတန်း
၁၆	မဟာစည်းခုံကြီးစေတီ	ပါရမီ
၁၇	မြသိန်းတန်စေတီ	မင်းကွန်း
၁၈	မင်းကွန်းပုထိုးတော်ကြီး	မင်းကွန်း
၁၉	ကံတလူဘုရား	မြတရော်
၂၀	မဟာစေတီ	တကောင်း
၂၁	လွမ်းစေတီ	သရက်ပင်ဆိပ်အထက်နီး
၂၂	သယံဇ္ဈ	လွမ်းစေတီအထက်
၂၃	ဝိဇ္ဇာထိုရ်	ပုညရှင်အရှေ့တောင်အောက်
၂၄	ရှင်စောပု(ဆုတောင်းပြည့်)	တောတောင်ဆီလူးကျောင်းဝင်း
၂၅	ရတနာထွဋ်ခေါင်	ထွဋ်ခေါ်၏ အနောက်ဘက်
၂၆	ဆုတောင်းပြည့်	သင်းတွဲရပ်ကွက်၊ဆားတောင်မြို့
၂၇	ရွှေသိမ်တော်	ရွာစိုက်ရပ်ကွက်၊ဆားတောင်မြို့
၂၈	သစ္စာရွှေကူ	ညောင်ငုတ်တိုကွင်း၊ဆားတောင်မြို့
၂၉	အရိပ်မထွက်	ညောင်ငုတ်တိုကွင်း၊ဆားတောင်မြို့

(ဃ) ထင်ရှားသည့်ဘုန်းတော်ကြီးကျောင်းများ

စဉ်	ဘုန်းကြီးကျောင်း အမည်	ဆရာတော်ဘွဲ့ အမည်	တည်နေရာ
၁	သီတဂူဗုဒ္ဓတက္ကသိုလ်	ဦးညာဏိဿရ	သောတပန်ရပ်ကွက်
၂	သုဗောဓာရုံ	ဒေါက်တာနန္ဒ မာလာဘိဝံသ	ထုံးဘိုရပ်ကွက်
၃	ဧယျသိမ်ပါဠိတက္ကသိုလ်	ဦးပညာသီရိ	သောတပန်ရပ်ကွက်
၄	မြစကြာကျောင်းတိုက်	ဦးဣန္ဒကာဘိဝံသ	သောတပန်ရပ်ကွက်
၅	ဟံသာဂီရိကျောင်းတိုက်	ဦးနန္ဒဝံသ	ဝါးချက်ကျေးရွာ
၆	ဇိနောဒယ	ဦးဂုရုနိက	သောတပန်ရပ်ကွက်
၇	ရွှေဟင်္သာတိုက်သစ်	ဦးဝိနာယက	သောတပန်ရပ်ကွက်
၈	IBECပညာရေးစင်တာ	ဦးသောဘိတ	သောတပန်ရပ်ကွက်
၉	အောင်မြေဦး	ဦးဝိလာသ	သောတပန်ရပ်ကွက်

၁၀	တိလောကဂုရု	ဦးအာဒိစ္စဝံသ	သောတပန်ရပ်ကွက်
၁၁	ဝေဇယန္တာ	ဦးကဝိသာရ	သောတပန်ရပ်ကွက်
၁၂	သန္ဓေဗ္ဗသီတဂူကျောင်း	ဦးဉာဏိဿရ	သောတပန်ရပ်ကွက်
၁၃	ဝိပဿနာဂန္ဓာရုံကျောင်း	ဦးဉာဏဝရ	ဝါးချက်ကျေးရွာ
၁၄	ရွှေသမားကျောင်း	ဦးကောသလ္လဘိဝံသ	ရွာထောင်ရပ်ကွက်
၁၅	မဟာစင်္ကြာကျောင်း	ဦးဝိနယ	တင်းတိပ်ရပ်ကွက်
၁၆	သီရိသုမနမိုးကုတ်ရိပ်သာ	ဦးသုမန	သောတပန်ရပ်ကွက်
၁၇	တိုက်ဝါကြီးကျောင်း	ဦးခန္တီ	သောတပန်ရပ်ကွက်
၁၈	လောကမှန်ကင်းကျောင်း	ဦးဣန္ဒောဘာသ	သောတပန်ရပ်ကွက်
၁၉	ဓမ္မနာဒကျောင်း	ဦးဂန္ဓာမာ	မင်းကွန်းကျေးရွာ
၂၀	မိုးမိတ်တိပိဋက	ဦးဝံသ	မင်းကွန်းကျေးရွာ
၂၁	ကြာကန်	ဦးဝိလာသ	သင်းတွဲရပ်ကွက်၊ဆားတောင်မြို့
၂၂	ဂန္ဓာမြိုင်	ဦးသောဘန	သင်းတွဲရပ်ကွက်၊ဆားတောင်မြို့
၂၃	မဇ္ဈိမာရုံ	ဦးကိတ္တိဝရ	ရေကြည်ရပ်ကွက်၊ဆားတောင်မြို့
၂၄	ကျောင်းသစ်	ဦးဂုနိယ	ရွာဝေးရပ်ကွက်၊ဆားတောင်မြို့
၂၅	ရတနာသီရိ	ဦးဓမ္မစာရ	ရေကြည်ရပ်ကွက်၊ဆားတောင်မြို့
၂၆	မင်္ဂလာသီရိ	ဦးဃောသက	ရေကြည်ရပ်ကွက်၊ဆားတောင်မြို့
၂၇	မြသိန်းတန်	ဦးကောဏ္ဍည	ပင်းသင်းရပ်ကွက်၊ဆားတောင်မြို့
၂၈	ရွာဦး	ဦးလက္ခဏ	သင်းတွဲရပ်ကွက်၊ဆားတောင်မြို့
၂၉	မစိုးရိမ်တောရ	ဦးသံဝရ	သင်းတွဲရပ်ကွက်၊ဆားတောင်မြို့
၃၀	သစ္စာရွှေဂူ	ဦးသုဇန	ညောင်ငုတ်တိုရပ်ကွက်၊ဆားတောင်မြို့
၃၁	မင်းကျောင်း	ဦးသဇ္ဇန	သူဌေးရပ်ကွက်၊ဆားတောင်မြို့
၃၂	ရွှေဘုံသာ	ဦးနေမိန္ဒ	သူဌေးရပ်ကွက်၊ဆားတောင်မြို့
၃၃	သာလွန်	ဦးနာဂ	ကျောင်းနောက်ရပ်ကွက်၊ ဆားတောင်မြို့
၃၄	မတောင့်တ	ဦးဥတ္တမ	ရွာစိုက်ရပ်ကွက်၊ဆားတောင်မြို့
၃၅	ရွှေဇင်	ဦးသောဘိတ	သူဌေးရပ်ကွက်၊ဆားတောင်မြို့
၃၆	နတ်ပန်း	ဦးသေဠိလ	ရွာဝေးရပ်ကွက်၊ဆားတောင်မြို့
၃၇	ရိပ်သာ	ဦးဇနက	သင်းတွဲရပ်ကွက်၊ဆားတောင်မြို့
၃၈	မစိုးရိမ်	ဦးသာသန	ရွာစိုက်ရပ်ကွက်၊ဆားတောင်မြို့

အခြားဘာသာရေးအဆောက်အဦများ

၄၆။ စစ်ကိုင်းမြို့နယ်ရှိ အခြားဘာသာရေးအဆောက်အဦများနှင့် ဆိုင်သော အချက်အလက်များအား အောက်ပါအတိုင်းဖော်ပြအပ်ပါသည်-

စဉ်	မြို့နယ်/ မြို့	ခရစ်ယာန်		အစ္စလာမ်		ဟိန္ဒူ ဘုရားကျောင်း		တရုတ် ဘုရားကျောင်း	
		မြို့	ကျေးလက်	မြို့	ကျေးလက်	မြို့	ကျေးလက်	မြို့	ကျေးလက်
၁	စစ်ကိုင်း	၃	-	၅	၃	၃	-	-	-
၂	ဆား တောင်မြို့	-	-	-	-	-	-	-	-
	မြို့နယ်ချုပ်	၃	-	၅	၃	၃	-	-	-

သမိုင်းဝင်ထင်ရှားသော အဆောက်အဦနှင့်နေရာများ

၄၇။ စစ်ကိုင်းမြို့နယ်ရှိသော သမိုင်းဝင်ထင်ရှားသော အဆောက်အဦနှင့်နေရာများမှာ အောက်ပါအတိုင်းဖြစ်ပါသည်-

စဉ်	သမိုင်းဝင် အဆောက်အဦ	တည်နေရာ	ယဉ်ကျေးမှုစုစု အမည်	တည်နေရာ
၁	ဗုဒ္ဓပြတိုက်	သောတာပန်	ရှေးဟောင်း	တောင်တက် လမ်းဘေး
၂	တိလောကဂူရု	သောတာပန်	ရှေးဟောင်း	ကနီကျွေအနီး
၃	လောကမှန်ကင်း	သောတာပန်	ရှေးဟောင်း	သုံးထပ်ကန် အောက်
၄	မင်းကွန်းခေါင်းလောင်း	မင်းကွန်း	ရှေးဟောင်း	မင်းကွန်း
၅	အစေခံတပ်	ဧမြဝတီ	ရှေးဟောင်း	ဧမြဝတီ
၆	သံချက်ဖို	စိန်ကုန်း	ရှေးဟောင်း	စိန်ကုန်း
၇	ထူပါရုံကျောက်စာတိုက်	မင်းလမ်း	ရှေးဟောင်း	မင်းလမ်း

စဉ်	သမိုင်းဝင် အဆောက်အဦး	တည်နေရာ	ယဉ်ကျေးမှုစုစု အမည်	တည်နေရာ
၈	ရေကန်ကြီး	မြေတိုင်	ရှေးဟောင်း	မြေတိုင်
၉	ရွှေသိမ်တော်မေ့ရုံ	ရွှာစိုက်	-	ရွှာစိုက်ရပ် ဆားတောင်မြို့

အခန်း(၉)

ကျေးလက်ဒေသဆိုင်ရာအချက်အလက်များ

ဒေသဖွံ့ဖြိုးရေးလုပ်ငန်းများ ဆောင်ရွက်နိုင်မှုအခြေအနေ

၄၈။ စစ်ကိုင်းမြို့နယ်၏ ဒေသဖွံ့ဖြိုးရေးလုပ်ငန်းများ ဆောင်ရွက်မှု အခြေအနေမှာ အောက်ပါအတိုင်းဖြစ်ပါသည်-

(က) ကျေးလက်ဒေသလမ်းဖွံ့ဖြိုးတိုးတက်ရေးဦးစီးဌာနမှ

ဆောင်ရွက်သည့် လုပ်ငန်းများ

(ခ) မြို့- ကျေးလက်/ကျေးရွာချင်းဆက်လမ်းများ

စဉ်	လမ်းအရေအတွက်	အရှည် (မိုင်-ဖာလုံ)	အမျိုးအစား									
			ကတ္တရာ		ကျောက်ချော		မြေသား		ဂံ		ကွန်ကရစ်	
			အရေအတွက်	မိုင်/ဖာလုံ	အရေအတွက်	မိုင်/ဖာလုံ	အရေအတွက်	မိုင်/ဖာလုံ	အရေအတွက်	မိုင်/ဖာလုံ	အရေအတွက်	မိုင်/ဖာလုံ
၁	၅	၇/၁	-	-	၃	၅/၁	-	-	-	-	၂	၂/၀.၂
မြို့နယ်ချုပ်	၅	၇/၁	-	-	၃	၅/၁	-	-	-	-	၂	၂/၀.၂

(၂) တံတားများ

စဉ်	တံတား အမည်	အရှည် (ပေ)	အမျိုးအစား	ဆောက်လုပ်မှုပုံစံ	
				အသစ်	ပြင်ထိန်း
၁	ဆားတောင်-စမွန်း-ပဒူလမ်းပေါ် ရှိကွန်ကရစ်တံတား	၁၀၅'	ကွန်ကရစ်	အသစ်	-
၂	ခရိုင်ချင်းဆက်လမ်းအမှတ်(၃) လမ်းပေါ်တွင်မိုင်တိုင်(၁၇/၁-၁၇/၂)အတွင်းကွန်ကရစ်တံတား ပြုပြင်တည်ဆောက်ခြင်း	၁၆'	။	အသစ်	-
၃	ခရိုင်ချင်းဆက်လမ်းအမှတ်(၃) လမ်းပေါ်တွင်မိုင်တိုင်(၈/၀-၈/၁)အတွင်းကွန်ကရစ်တံတား ပြုပြင်တည်ဆောက်ခြင်း	၁၆'	။	အသစ်	-
၄	ခရိုင်ချင်းဆက်လမ်းအမှတ်(၃) လမ်းပေါ်တွင်မိုင်တိုင်(၉/၃-၉/၄) ကြားရေကျော်ပြုပြင်ခြင်း	၃၀'	။	-	ပြင်ထိန်း
၅	ခရိုင်ချင်းဆက်လမ်းအမှတ်(၃) လမ်းပေါ်တွင်မိုင်တိုင်(၁၃/၄-၁၃/၅) ကြားမြေထိန်းနံရံပြုပြင်ခြင်း	၁၆၀'	။	-	ပြင်ထိန်း
၆	ဆားတောင်-သာဇင်-ညောင်ပင်ရှည် လမ်းပေါ်တွင်ရေကျော်တည်ဆောက်	၇၅'	။	အသစ်	-
၇	ဆားတောင်-စမွန်း-ပဒူလမ်းပေါ် တွင် ရေကျော်တည်ဆောက်ခြင်း	၆၀'	။	အသစ်	-
၈	ဆားတောင်-စမွန်း-ပဒူလမ်းပေါ် တွင်ကွန်ကရစ်တံတား	၁၀'	။	အသစ်	-
၉	ခရိုင်ချင်းဆက်လမ်းအမှတ်(၃) လမ်းပေါ်တွင်မိုင်တိုင်(၁၈/၁-၁၈/၂) အတွင်းသစ်သားတံတားကြမ်းခင်း အားကွန်ကရစ်ကြမ်းခင်းလဲလှယ်	၃၀'	။	-	ပြင်ထိန်း
	စုစုပေါင်း	၅၀၂'			

(၃) သောက်သုံးရေရရှိရေးလုပ်ငန်း

စဉ်	လုပ်ငန်း တည် နေရာ	အမျိုးအစားနှင့်အတိုင်းအတာ				အကျိုး ပြု အိမ်ခြေ
		မြေသား ရေကန်(ဧက)	ရေ တွင်း	အုတ် ရေ ကန်	အဝီစိ တွင်း	
၁	တံတာဦး ကျေးရွာ	-	-	-	၂"၈၂၀၀ စက် ရေတွင်းတူး ဖော်ခြင်း	၁၈၀
၂	ထုံးဘိုကျေးရွာ	-	-	-	၄"၈၄၀၀ ' စက်ရေတွင်း တူးဖော်ခြင်း	၁၆၉
၃	အင်းစ	၂၈၀ 'x၂၈၀ ' x၄ '	-	-	-	၃၀၅
၄	မာလဲတော ကျေးရွာ	၁၈၀ 'x၁၈၀ ' x၃ '	-	-	-	၄၉၇
၅	ပဒူကျေးရွာ	၃၆၀ 'x၃၄၀ ' x၃ ၆"	-	-	-	၁၀၀၀
၆	ကြွယ်ပုံကျေးရွာ	-	-	-	၄"၈၄၀၀ ' စက်ရေတွင်း တူးဖော်ခြင်း	၂၂၇
၇	ဥသျှစ်ကြီး ကျေးရွာ	၁၀၀ 'x၁၀၀ ' x၆ '	-	-	-	၄၂
၈	ပန်းချီကျေးရွာ	-	-	-	၄"၈၄၀၀ ' စက်ရေတွင်း တူးဖော်ခြင်း	၃၁၄
၉	ထန်းတော ကျေးရွာ	-	-	ဂါလံ(၅၀၀၀) ဆုံ အုတ် ရေကန်တည် ဆောက်ခြင်း	-	၉၀
၁၀	ဆည်လေးတော ကျေးရွာ	-	-	ဂါလံ(၅၀၀၀) ဆုံ အုတ် ရေကန်တည် ဆောက်ခြင်း	-	၇၃

(၄) လျှပ်စစ်မီးလင်းရေးလုပ်ငန်း။ မရှိပါ။

(၅) မြစ်မ်းရောင်ကျေးရွာစီမံကိန်းလုပ်ငန်း

စဉ်	ကျေးရွာအမည်	အိမ်ခြေ	အိမ်ထောင်စု	ခွင့်ပြုငွေကျပ်(သိန်း)
၁	ကင်း	၁၇၀	၁၉၆	၃၀၀
၂	စာရေး(န)	၃၃၅	၃၂၅	၃၀၀
၃	မယ်ဇေလီချောင်း	၂၂၂	၂၇၅	၃၀၀
၄	ညောင်ပင်ရှည်	၂၂၈	၂၄၆	၃၀၀
၅	တလိုင်းကျွန်း	၂၅၀	၃၀၀	၃၀၀
၆	မြိုင်လယ်	၉၄	၉၇	၃၀၀
၇	နေပူကုန်း	၁၄၄	၁၅၆	၃၀၀
၈	တောင်ပို	၁၇၅	၁၈၅	၃၀၀
၉	ထန်းဖူးတော	၂၉၉	၃၁၂	၃၀၀
၁၀	အုန်းသဇင်	၉၁	၁၁၃	၃၀၀
၁၁	လက်ပံသာ-ထိန်ကုန်း	၂၁၁	၂၆၅	၃၀၀
၁၂	မြင်းဆည်	၃၃၀	၃၃၀	၃၀၀
၁၃	ထန်းတော	၁၁၀	၁၁၀	၃၀၀
၁၄	သပြေ	၂၇၅	၂၆၀	၃၀၀
၁၅	မြေတိုင်	၈၇	၁၀၅	၃၀၀
၁၆	ဒီလုံးပို+ ကန်တော်ရိုး	၁၃၆	၁၁၀	၃၀၀
၁၇	ဆည်လေးတော+ ရွာသစ်	၂၅၂	၂၅၆	၃၀၀
၁၈	ညောင်ပင်လှ	၉၄	၁၀၉	၃၀၀
၁၉	စဉ့်ကိုင်	၁၃၄	၁၄၂	၃၀၀
၂၀	သပြေပင်	၈၉	၉၇	၃၀၀
၂၁	လက်ပန်တန်း	၉၃	၉၃	၃၀၀
၂၂	အုန္နံပင်	၁၇၀	၂၀၀	၃၀၀
၂၃	ယင်းမကျင်း	၁၃၀	၁၄၀	၃၀၀
စုစုပေါင်း		၄၁၁၉	၄၄၂၂	၆၉၀၀

(၆)ကျေးလက်အိမ်ယာဖွံ့ဖြိုးရေးလုပ်ငန်း။ မရှိပါ။

(၇)ကျေးလက်အိမ်သာလုပ်ငန်း။မရှိပါ။

(ခ) ၂၀၁၈-၂၀၁၉ ဘဏ္ဍာရေးနှစ်အတွင်း အစိုးရနှင့်ပြည်သူ ဆောင်ရွက်သည့် ဒေသဖွံ့ဖြိုးရေး လုပ်ငန်းများ (စည်ပင်သာယာ)

စဉ်	လုပ်ငန်းအမည်	အရွယ်အစား/ အရှည်(ပေ)	ကုန်ကျငွေ(ကျပ်သန်း)			ပြီးစီးသည့် ရက်
			အစိုးရ(စည်ပင်)	ပြည်သူ	ပေါင်း	
၁	နယ်မြေ(၈)နှင့်(၁၁)ကွန်ကရစ်လမ်းခင်းခြင်း	၄၈၀'x၁၂'x၄.၅ "	၁.၅၅၁၀	၄.၆၂၀၅	၆.၁၇၁၅	၁၃.၈.၂၀၁၈
၂	နယ်မြေ(၁) ကွန်ကရစ်လမ်း ခင်းခြင်း	၃၅၀'x၁၂'x၄.၅ "	၁.၃၆၃၀	၃.၁၃၇၀	၄.၅၀၀၀	၁၃.၈.၂၀၁၈
၃	နယ်မြေ(၄)ဒုတိယလမ်းကွန်ကရစ်လမ်းခင်းခြင်း	၂၅၀'x၁၂'x၄.၅"	၀.၉၄၀၀	၂.၂၇၅၀	၃.၂၁၅၀	၁၃.၈.၂၀၁၈
၄	နယ်မြေ(၉)ဒုတိယလမ်းကွန်ကရစ်ခင်းခြင်း	၃၅၀'x၁၂'x၄.၅ "	၁.၃၆၃၀	၃.၁၃၇၀	၄.၅၀၀၀	၁၃.၈.၂၀၁၈
၅	မရှိခဏဘုရားအရှေ့ဘက်အဆင်းလမ်းကွန်ကရစ်ခင်း	၃၀၀'x၁၂'x၄.၅ "	၁.၁၇၅၀	၂.၆၈၅၀	၃.၈၆၀၀	၁၃.၈.၂၀၁၈
၆	(၁)လမ်းအရှေ့ထိပ်ရှိမေတ္တာဝိဟာရချောင်မိုးကုတ်ဓမ္မရိပ်သာကျောင်းအဝင်လမ်းကွန်ကရစ်လမ်းခင်းခြင်း	၂၅၀'x၁၅'x၄.၅ "	၁.၂၂၂၀	၂.၇၉၈၀	၄.၀၂၀၀	၃၀.၆.၂၀၁၈

စဉ်	လုပ်ငန်းအမည်	အရွယ်အစား/ အရှည်(ပေ)	ကုန်ကျငွေ(ကျပ်သန်း)			ပြီးစီး သည့် ရက်
			အစိုးရ(စည်ပင်)	ပြည်သူ	ပေါင်း	
၇	ရပ်ကွက်အနောက်ပိုင်းချိုးရေ တွင်းအထိကွန်ကရစ်ခင်းခြင်း	၄၀၀'x၁၀'x၄.၅"	၁.၂၉၂၅	၃.၀၀၇၅	၄.၃၀၀၀	၃၀.၈.၂၀၁၈
၈	အိုးဘိုရပ်(ရှေ့)နယ်မြေ(၈)လမ်း ကွန်ကရစ်ခင်းခြင်း	၃၀၀'x၁၅'x၄.၅"	၁.၄၁၀၀	၃.၄၁၀၀	၄.၈၂၀၀	၃၁.၈.၂၀၁၈
၉	အိုးဘိုရပ်(နောက်)နယ်မြေ(၉) လမ်း ကွန်ကရစ်ခင်းခြင်း	၇၀၀'x၁၅'x၆ "	၅.၆၄၀၀	၉.၃၆၀၀	၁၅.၀၀၀၀	၃၁.၈.၂၀၁၈
၁၀	ထူပါရုံရွှေကျောင်းဘုန်းတော် ကြီးကျောင်းအတွင်းတွင်မင်း လမ်းလမ်းမကြီးမှအဝင်လမ်း ကွန်ကရစ်ခင်းခြင်း	၃၅၀'x၁၂'x ၄.၅"	၁.၂၂၂၀	၃.၂၇၈၀	၄.၅၀၀၀	၁၇.၈.၂၀၁၈
၁၁	မင်းလမ်း(ရပ်ကွက်အုပ်ချုပ်ရေး မှူးရုံးနှင့်မျက်နှာချင်းဆိုင်လမ်း ကြား)	၅၀၀'x၁၂'x ၄.၅"	၁.၈၈၀၀	၄.၅၇၀၀	၆.၄၅၀၀	၁၇.၈.၂၀၁၈
၁၂	ပွဲဆိပ်လမ်းကွန်ကရစ်ခင်းခြင်း	၄၀၀'x၉'x ၄.၅"	၀.၉၄၀၀	၂.၉၂၀၀	၃.၈၆၀၀	၁၇.၈.၂၀၁၈
၁၃	ခဝါရုံလမ်းကွန်ကရစ်ခင်းခြင်း	၃၃၉'x၉'x ၄.၅"	၀.၉၄၀၀	၂.၃၃၀၀	၃.၂၇၀၀	၁၇.၈.၂၀၁၈
၁၄	(၁၁)လမ်း(၂၇-၂၉)လမ်းထိ ကွန် ကရစ်ခင်းခြင်း	၁၅၀၀'x၁၂'x ၆"	၄.၇၇၀၅	၂၀.၉၄၉၅	၂၅.၇၂၀၀	၁၅.၇.၂၀၁၈
၁၅	နယ်မြေ(၁)ဗိမာန်လမ်း ကွန်ကရစ်ခင်းခြင်း	၆၄၀'x၁၂'x၄.၅"	၂.၃၅၀၀	၅.၈၈၀၀	၈.၂၃၀၀	၈.၇.၂၀၁၈

စဉ်	လုပ်ငန်းအမည်	အရွယ်အစား/ အရှည်(ပေ)	ကုန်ကျငွေ(ကျပ်သန်း)			ပြီးစီး သည့် ရက်
			အစိုးရ(စည်ပင်)	ပြည်သူ	ပေါင်း	
၁၆	မီးသတ်ကံဆင်းရန်သမုတိ ချောင်ဘုရားလမ်း	၁၄၀'x၁၅'x၄.၅"	၀.၆၈၁၅	၁.၅၆၈၅	၂.၂၅၀၀	၁၀.၇.၂၀၁၈
၁၇	ရွာလယ်မြစ်ဆိပ်ကမ်းလမ်း ကွန်ကရစ်လမ်းခင်းခြင်း	၂၀၀'x၇'x၄.၅ "	၀.၄၄၆၅	၁.၀၅၃၅	၁.၅၀၀၀	၁၀.၇.၂၀၁၈
၁၈	လမ်းမကြီးတောင်မြောက်ရှေ့ ဘက်လမ်းပုခုံး	၁၄၀'x၅'x ၄.၅"	၀.၂၃၀၃	၀.၅၁၉၇	၀.၇၅၀၀	၁၀.၇.၂၀၁၈
၁၉	ထွဋ်ခေါင်ရပ်အတွင်း လမ်းသွယ်ကွန်ကရစ်ခင်းခြင်း	၃၅၀'x၁၂'x၄.၅"	၁.၃၆၃၀	၃.၁၃၇၀	၄.၅၀၀၀	၁၀.၇.၂၀၁၈
၂၀	အ.ထ.က(၁)ကျောင်းအဝင်လမ်း ကွန်ကရစ်ခင်းခြင်း	၂၇၀'x၁၈'x၄.၅"	၁.၅၅၁၀	၃.၆၄၉၀	၅.၂၀၀၀	၃၀.၇.၂၀၁၈
၂၁	ထုံးဘိုအမှတ်(၁၃)အခြေခံ မူလတန်းကျောင်းလမ်း	၁၈၅'x၁၂'x၄.၅"	၀.၇၀၅၀	၁.၆၉၅၀	၂.၄၀၀၀	၂၈.၇.၂၀၁၈
၂၂	မြိုင်ဟေမာချောင်လမ်း ကွန်ကရစ်ခင်းခြင်း	၂၁၆'x၁၂'x၄.၅"	၀.၈၄၆၀	၁.၉၃၄၀	၂.၇၈၀၀	၂၀.၇.၂၀၁၈
၂၃	နယ်မြေ(၁)သမိုင်းဝင်ထွဋ်ခေါင် ဘုရားလမ်း	၁၆၀'x၁၂'x၄.၅"	၀.၇၉၉၀	၁.၂၆၁၀	၂.၀၆၀၀	၂၇.၈.၂၀၁၈
၂၄	တောင်ပိုင်းကျေးရွာအုပ်စု ၆ (အုပ်စု)ညောင်ကုန်းလမ်း	၁၇၅၀'x၁၇'x၄.၅"	၉.၄၀၀၀	၂၂.၆၀၀၀	၃၂.၀၀၀၀	၃၀.၆.၂၀၁၈
၂၅	နယ်မြေ(၉)နှင့်(၈)ကြားအရှေ့ အနောက်လမ်း	၅၁၂'x၁၂'x၄.၅"	၁.၉၇၄၀	၄.၆၂၆၀	၆.၆၀၀၀	၃၀.၆.၂၀၁၈

စဉ်	လုပ်ငန်းအမည်	အရွယ်အစား/ အရှည်(ပေ)	ကုန်ကျငွေ(ကျပ်သန်း)			ပြီးစီး သည့် ရက်
			အစိုးရ(စည်ပင်)	ပြည်သူ	ပေါင်း	
၂၆	ရွာလယ်ကွန်ကရစ်လမ်းမှ ရပ်ကွက်အနောက်လမ်း	၄၀၀'x၁၂'x၄.၅"	၁.၅၅၁၀	၃.၅၉၉၀	၅.၁၅၀၀	၂၇.၇.၂၀၁၈
၂၇	ရွာလယ်ကွန်ကရစ်လမ်းမှ လင်းဇင်းတံတားအထိ	၃၂၅'x၁၂'x၄.၅"	၁.၂၆၉၀	၂.၉၃၁၀	၄.၂၀၀၀	၂၇.၇.၂၀၁၈
၂၈	ဘုရားရှေ့ကွန်ကရစ်လမ်းမှ လင်းဇင်းတံတားအထိ	၆၆'x၁၂'x၄.၅"	၀.၂၅၈၅	၀.၅၉၁၅	၀.၈၅၀၀	၂၇.၇.၂၀၁၈
၂၉	ဘုရားရှေ့ကွန်ကရစ်လမ်းမှ လင်းဇင်းတံတားလမ်း	၁၈၀'x၁၀'x၄.၅"	၀.၅၈၇၅	၁.၃၄၂၅	၁.၉၃၀၀	၂၇.၇.၂၀၁၈
၃၀	ဆင်တပ်ကံတလူဖွံ့ဖြိုးရေးလမ်း	၁၅၇၀'x၁၅'x၄.၅"	၇.၅၂၀၀	၁၇.၇၃၀၀	၂၅.၂၅၀၀	၃၀.၇.၂၀၁၈
၃၁	ဈေးလမ်းအနီးရေမြောင်း ပြုလုပ်ခြင်း	၁၅၀၀'x၃'x၃"	၃.၅၂၅၀	၅၂.၇၇၅၀	၅၆.၃၀၀၀	
၃၂	ဆားတောင်ဈေးအတွင်း ကွန်ကရစ်အခင်းခင်းခြင်း		၁.၈၈၀၀	-		
၃၃	နယ်မြေ(၁၂)စေတီလှအတက် လမ်း	၇၀၀'x၁၂'x၄.၅"	၁.၄၁၀၀	၇.၅၉၀၀	၉.၀၀၀၀	၃၀.၇.၂၀၁၈
၃၄	ကန်သာယာကျေးရွာရွာလယ် လမ်း	၈ ဖာလုံx၁၂'x ၄.၅"	၀.၉၄၀၀	၆၆.၉၆၀၀	၆၇.၉၀၀၀	၃၀.၇.၂၀၁၈
၃၅	ခေါင်လောင်းကြီးအဝင်လမ်းကွန် ကရစ်ခင်းခြင်း	၅၀၀'x၁၆'x၄.၅"	၂.၃၅၀၀	၆.၂၅၀၀	၈.၆၀၀၀	၂၀.၇.၂၀၁၈
၃၆	(၁၀)လမ်း	၅၀၀'x၁၆'x၄.၅"	၂.၃၅၀၀	၆.၂၂၁၀	၈.၅၇၁၀	၃.၈.၂၀၁၈
၃၇	ချင်းစုရပ်အလယ်လမ်း	၁၉၀၀'x၁၂'x၄.၅"	၇.၀၅၀၀	၁၇.၃၇၈၀	၂၄.၄၂၈၀	၃.၈.၂၀၁၈

၃၈	အောင်ချမ်းသာရပ်ကွက်ကာယ သုခလမ်းနှင့်ပုညကုသလမ်း	၁၀၀၀'x၁၂'x၄.၅"	၃.၇၆၀၀	၉.၀၉၇၀	၁၂.၈၅၇၀	၁၂.၇.၂၀၁၈
၃၉	နယ်မြေ(၃)လမ်း အ.ထ.က(၁)အနောက်လမ်း	၂၅၀'x၁၂'x၄.၅"	၀.၉၄၀၀	၂.၂၇၄၀	၃.၂၁၄၀	၂၄.၈.၂၀၁၈
၄၀	ငွေပဒေသာလမ်း	၁၀၀၀'x၁၂'x၄.၅"	၃.၇၆၀၀	၉.၀၉၇၀	၁၂.၈၅၇၀	၉.၉.၂၀၁၈
၄၁	မြောက်ဘော်ဂါအနောက်ပိုင်း ချောင်းကူးတံတား		၀.၅၈၇၅	၂.၄၁၂၅	၃.၀၀၀၀	၁၉.၅.၂၀၁၈
၄၂	ရပ်ကွက်လမ်းသွယ်(၁၂)လမ်းမှ (၆)လမ်းခွင့်ပြု		၀.၈၉၃၀	၃.၃၀၇၀	၄.၂၀၀၀	၁၃.၉.၂၀၁၈
၄၃	ရွာလယ်လမ်းမကြီး	၁၀၀၀'x၁၂'x၁၅၅'x ၁၅"	၃.၇၆၀၀	၃၃.၆၂၂၀	၃၇.၃၈၂၀	၂၈.၈.၂၀၁၈
၄၄	နယ်မြေ(၃)နှင့်(၄)ကြား	၆၀၀'x၁၂'	၂.၁၁၅၀	၅.၅၉၉၀	၇.၇၁၄၀	၂၀.၇.၂၀၁၈
၄၅	ယဉ်ကျေးမှုပြတိုက်မြောက်ဘက် လမ်း	၂၃၅'x၁၂'	၀.၈၉၃၀	၂.၁၂၈၀	၃.၀၂၁၀	၁၀.၇.၂၀၁၈
၄၆	နယ်မြေ(၂)အတွင်းရှိရွှေညောင် ပင်အနောက်ဘက်လမ်းကြား	၆၀၀'x၁၂'	၂.၁၁၅၀	၅.၅၉၉၀	၇.၇၁၄၀	၃၀.၇.၂၀၁၈
၄၇	ပန်းဘဲတန်းဆင်များရှင်လမ်း	၁၂၀'x၁၂'	၀.၆၅၈၀	၀.၈၈၄၀	၁.၅၄၂၀	၃၀.၇.၂၀၁၈
၄၈	ကန်တူးဖော်ခြင်း၊ကန်ဘောင် ပြုပြင်ခြင်း	၁၂.၁၈ဧက	၄၅.၀၀ (ဒီဇယ်၁၅၀၀ ဂါလံ)	၁၆၇.၀၆	၂၁၂.၀၆ (ဒီဇယ်၁၅၀၀ ဂါလံ)	၁၅.၂.၂၀၁၈
၄၉	ဂျင်းလမ်းခင်းခြင်း	၁၀၀၀'x၂၀'x၆"	၂၀.၀၀	၁၀.၀၀	၃၀.၀၀	၁၅.၂.၂၀၁၈
၅၀	တံတားတည်ဆောက်ခြင်း	၁၅'x၂၀'x၅"	၃၀.၀၀	၁၀.၀၀	၄၀.၀၀	၁၅.၂.၂၀၁၈
၅၁	ဂျင်းလမ်းခင်းခြင်း(ညောင်ငုတ် တိုရပ်ကွက်)	၃၄၀၀'x၁၂'	၃၀.၀၀	၄.၀၀	၃၄.၀၀	၁၀.၅.၂၀၁၉

၉၂

၅၂	ဂျင်းလမ်းခင်းခြင်း(ရေကြည် ရပ်ကွက်)	၃၃၀၀'x၁၂'	၃၀.၀၀	၇.၂၀	၃၇.၂၀	၁၀.၂.၂၀၁၉
၅၃	ဂျင်းလမ်းခင်းခြင်း(သူဌေး ရပ်ကွက်)	၂၅၀၀'x၁၈'x၆"	၂၅.၀၀	၁၅.၀၀	၄၀.၀၀	၁၀.၅.၂၀၁၉
စုစုပေါင်း			၂၇၆.၂၂၇၈ (ဒီဇယ်၁၅၀၀ ဂါလံ)	၅၈၇.၀၄၈၇	၈၆၃.၂၇၆၅ (ဒီဇယ်၁၅၀၀ဂါလံ)	

မြို့ပြစီမံကိန်း (Town Plan)နှစ်(၃၀)အတွက် မြေအသုံးချမှုဆိုင်ရာ လျာထားချက်

၄၉။ မြို့ပြစီမံကိန်း (Town Plan)နှစ်(၃၀)အတွက် မြေအသုံးချမှု ဆိုင်ရာ လျာထားချက်မှာ အောက်ပါအတိုင်းဖြစ်ပါသည်-

စဉ်	မြို့နယ်	လျာထား မြေဧရိယာပေါင်း	လျာထားမည့် မြေဧရိယာပေါင်း	မှတ်ချက်
၁	စစ်ကိုင်း	၈၂၅.၇၅	၅၇၆	စက်မှုဇုန် အတွက်သာ
	မြို့နယ်ချုပ်	၈၂၅.၇၅	၅၇၆	

အခန်း(၁၀)

အထွေထွေ

၅၀။ အခြားတင်ပြလိုသောအချက်များ။ အောက်ပါအတိုင်းတင်ပြ အပ်ပါသည်-

(က) လွှတ်တော်ရန်ပုံငွေကျပ်သိန်း(၁၀၀၀)ဖြင့်ဆောင်ရွက်
သောလုပ်ငန်းများ

စဉ်	လုပ်ငန်းများ	အရေအတွက်	ခွင့်ပြုချထားငွေ ကျပ်သိန်း	ပြီးစီးမှု ရာခိုင်နှုန်း
၁	ရေရရှိရေးလုပ်ငန်း	၁	၁၅.၀၀	၁၀၀%
၂	လမ်းတံတားလုပ်ငန်း	၃၂	၇၄၅	၁၀၀%

၃	မီးရရှိရေးလုပ်ငန်း	၄	၁၃၅	၁၀၀%
၄	ပညာရေးလုပ်ငန်း	၂	၇၅	၁၀၀%
မြို့နယ်ချုပ်		၃၉	၉၇၀.၀၀	

(ခ)ကျေးရွာမြေငှားဂရန်ထုတ်ပေးနိုင်မှု

စဉ်	ထုတ်ပေးရမည့်အရေအတွက်	ထုတ်ပေးပြီးအရေအတွက်	ထုတ်ပေးသည့်နေ့	ထုတ်ပေးရန်ကျန်	မှတ်ချက်
၁	၆၁၁	၁၂၁	၁၆-၁၀-၂၀၁၅	၄၉၀	ကျန်(၁၇၅)ခုမှာဂရန်စည်းကမ်းချက်များနှင့်ကိုက်ညီမှုရှိ၍ ဆက်လက်ပြီးကျေးရွာမြေငှားဂရန်ထုတ်ပေးရန်မလိုအပ်တော့ပါကြောင်းတင်ပြအပ်ပါသည်။
၂	-	၃၁၅	၇-၈-၂၀၁၆	၁၇၅	
	၆၁၁	၄၃၆	-	၁၇၅	

(ဂ)မြေယာစီမံခန့်ခွဲမှုလုပ်ငန်းများဆောင်ရွက်နိုင်မှုအခြေအနေ

စဉ်	အကြောင်းအရာ	လက်ခံအမှုတွဲ	ဆောင်ရွက်ပြီးအမှုတွဲ	စိစစ်ဆောင်ရွက်ဆဲအမှုတွဲ	မှတ်ချက်
၁	လယ-၃၀	၃၃	၂၀	၁၃	
၂	ဗဒ္ဒသိမ်	၁၃	၁၂	၁	
၃	မြေငှားဂရန်	၁၀၇	၉၃	၁၄	
၄	ဌာနဆိုင်ရာမြေလွှဲ	၃၅	၅	၃၀	သမ္မတ/ဝန်ကြီးဌာနခွင့်ပြုချက်ရရှိပြီး တင်ပြထားဆဲ

၅	အခွန်လွတ် သာသနာမြေ	၁၅	၁၃	၂	
စုစုပေါင်း		၂၀၃	၁၄၃	၆၀	

(ဃ)လယ်ယာမြေနှင့် အခြားမြေများ သိမ်းဆည်းခံရမှုများ
ပြန်လည်စိစစ်ရေးကော်မတီမှချထားပေးသောလုပ်ငန်း
များအပေါ်ဆောင်ရွက်ပြီးစီးမှုအခြေအနေ

စဉ်	အကြောင်း အရာ	လက် ခံ ရရှိ	ဆောင် ရွက် ပြီး	ဆောင် ရွက် ဆဲ	ဆောင် ရွက် ရန် ကျန်	မှတ် ချက်
၁	တိုင်း/ခရိုင် မြေပြန်စစ် ကော်မတီမှ ပေးပို့ခဲ့သော အမှုတွဲ အရေအတွက်	၃	၃	-	-	ခရိုင် တင် ပြ ပြီး
၂	မြို့နယ်မြေပြန် စစ်ကော်မတီသို့ တင်ပြလာသည့် အမှုတွဲအရေ အတွက်	၃၈	၂၇	၁၁	-	ခရိုင် တင် ပြ ပြီး
	စုစုပေါင်း	၄၁	၃၀	၁၁	-	

(င)စစ်ကိုင်းမြို့နယ်အတွင်းစားကျက်မြေများအပေါ် ဆောင်ရွက်ပြီးစီးမှု

စဉ်	မြို့နယ် အမည် စားကျက် မြေ တည်ရှိရာ ဒေသ	မူလ သတ်မှတ် စားကျက် မြေ ဧရိယာ	ပယ်ဖျက် ထားပြီး ဖြစ်သည့် ဧရိယာ	ယခုလ အတွင်း ပယ် ဖျက် သည့် ဧရိယာ	စား ကျက် မြေ လက် ကျန် ဧရိယာ	မှတ်ချက်
၁	စစ်ကိုင်း ရှမ်းကန် ကြီး	၈၅၂	-	-	၈၅၂	(၂၀၀.၆၃) ဧကအား ပယ်ဖျက်ရန် ဆောင်ရွက်ဆဲ
၂	စစ်ကိုင်း ခြေတော် ရာ	၁၃၄၁၄	၁၂၄၂+ ၁၃၇၃	-	၁၀၇၉၉	(၁၁-၄-၂၀၀၂) (၂၉-၁၂-၂၀၀၉) တိုင်းထွေ/အုပ် အမိန့်အရ
စုစုပေါင်း		၁၄၂၆၆	၂၆၁၅	-	၁၁၆၅၁	

(စ)ပြည်ထောင်စု/တိုင်းဒေသကြီးငွေလုံးငွေရင်းရန်ပုံငွေဖြင့် ဆောင်ရွက်သောလုပ်ငန်းများအခြေအနေ

စဉ်	စုစု ပေါင်း ဌာန အရေ အ တွက်	လုပ် ငန်း အရေ အ တွက်	ခွင့်ပြုရန်ပုံငွေ (ကျပ်သန်း)			မှတ် ချက်
			ပြည်ထောင်စု	တိုင်း ဒေသကြီး	စုစုပေါင်း	
၁	၂၅	၂၃၉	၁၀၁၃၉.၅၉၈	၄၇၇၉.၃၈၁	၁၄၉၁၈.၉၇၉	

နိဂုံး

၅၁။ စစ်ကိုင်းမြို့နယ်၏ ဒေသဆိုင်ရာအချက်အလက်များကို ဌာနဆိုင်ရာများမှပေးပို့သော အချက်အလက်များ၊ ဒေသဆိုင်ရာ အချက်အလက် စာစောင်များ၊ မှတ်တမ်းများအပေါ်တွင် အခြေခံလျက် အကျဉ်းချုံးပြုစုထားခြင်းဖြစ်ပါသည်။ ဒေသဆိုင်ရာ အချက်အလက်များအားမှတ်တမ်းတင်စုစည်း တင်ပြခြင်းအားဖြင့် စစ်ကိုင်းမြို့နယ် တစ်ခုလုံး၏ အချက်အလက်နှင့် ဖွံ့ဖြိုးတိုးတက်မှု အခြေအနေများကို လေ့လာသိရှိနိုင်ပြီး မိမိတို့၏လုပ်ငန်းများကို အထောက်အကူပြုမည် ဖြစ်ပါကြောင်းတင်ပြအပ်ပါသည်။

အုပ်ချုပ်ရေးမှူး
မြို့နယ်အထွေထွေအုပ်ချုပ်ရေးဦးစီးဌာန
စစ်ကိုင်းမြို့နယ်

ရက်စွဲ၊ ၂၀၁၉ ခုနှစ်၊အောက်တိုဘာလ(၁)ရက်