

ပဲခူးတိုင်းဒေသကြီး

တောင်ငူခရိုင်

မြို့နယ်အထွေထွေအုပ်ချုပ်ရေးဦးစီးဌာန

ရေတာရှည်မြို့နယ်

ဒေသဆိုင်ရာအချက်အလက်များ

ရက်စွဲ၊ ၂၀၁၉ ခုနှစ်၊ စက်တင်ဘာလ      ရက်

မာတိကာ

စဉ်	အကြောင်းအရာ	စာမျက်နှာ	
		မှ	ထိ
	မြေပုံ		
	အခန်း(၁) နိဒါန်း နှင့် ဒေသသမိုင်း		
၁။	နိဒါန်း	၁	
၂။	ဒေသသမိုင်းအကျဉ်း	၂	
	အခန်း(၂) ပထဝီဝင်အနေအထား		
၃။	တည်နေရာနှင့် အကျယ်အဝန်း	၃	
၄။	နယ်နိမိတ်	၃	
၅။	မြေမျက်နှာသွင်ပြင်	၃	
၆။	ရေဆင်း	၄	
၇။	ပင်လယ်ရေမျက်နှာပြင်အထက်အမြင့်	၄	
	အခန်း(၃) ရာသီဥတုနှင့်သဘာဝပတ်ဝန်းကျင်		
၈။	ရာသီဥတု	၄	
၉။	သဘာဝပေါက်ပင်	၅	
၁၀။	တောရိုင်းတိရစ္ဆာန်များ	၅	
၁၁။	သဘာဝပတ်ဝန်းကျင်လက်ရှိအခြေအနေ	၅	
၁၂။	သဘာဝပတ်ဝန်းကျင်ထိန်းသိမ်းရေးလုပ်ငန်းများ	၅	
၁၃။	သဘာဝဘေးအန္တရာယ် ကျရောက်မှု	၆	

စဉ်	အကြောင်းအရာ	စာမျက်နှာ	
		မှ	ထိ
	<b>အခန်း(၄)</b> <b>လူဦးရေဆိုင်ရာအချက်အလက်များ</b>		
၁၄။	နေထိုင်သည့်တိုင်းရင်းသားလူမျိုးစုများ	၇	
၁၅။	အိမ်ခြေ ၊ အိမ်ထောင်စုနှင့်လူဦးရေ (က)အိမ်ခြေ/အိမ်ထောင်စု (ခ)လူဦးရေ	၈ ၈ ၈	
၁၆။	လူဦးရေတိုးနှုန်းနှင့် ကျား/မ အချိုး (က)လူဦးရေတိုးနှုန်းနှင့်ကျား/မ အချိုး (ခ)မွေးဖွား၊သေဆုံး၊ပြောင်းဝင်၊ပြောင်းထွက်လူဦးရေ	၉ ၉ ၉	
၁၇။	ကိုးကွယ်သည့်ဘာသာ	၁၀	
၁၈။	နိုင်ငံခြားသားများနေထိုင်မှု	၁၀	
	<b>အခန်း(၅)</b> <b>အုပ်ချုပ်ရေးဆိုင်ရာအချက်အလက်များ</b>		
၁၉။	အုပ်ချုပ်ရေးနယ်မြေ ဖွဲ့စည်းမှု	၁၁	
၂၀။	<b>ရွေးကောက်ပွဲဆိုင်ရာ ကိစ္စရပ်များ</b> (က)မြို့နယ်ရွေးကောက်ပွဲကော်မရှင်အဖွဲ့ခွဲ အဖွဲ့ဝင်စာရင်း (ခ) ဆန္ဒမဲပေးပိုင်ခွင့်ရှိသူဦးရေ (ဂ) နိုင်ငံရေးပါတီများ (ဃ)ရွေးချယ်ခံရသောလွှတ်တော်ကိုယ်စားလှယ်များ	၁၁ ၁၂ ၁၂ ၁၃	
	<b>အခန်း(၆)</b> <b>စီးပွားရေးဆိုင်ရာ အချက်အလက်များ</b>		
၂၁။	စီးပွားရေးဆိုင်ရာ ခြုံငုံသုံးသပ်ချက်	၁၃	

စဉ်	အကြောင်းအရာ	စာမျက်နှာ	
		မှ	ထိ
၂၂။	မြေအသုံးချမှု	၁၄	
၂၃။	ဆည်မြောင်းတာဝန်များနှင့်ဆည်ရေသောက်ဧရိယာ (က) အစိုးရဆည်များ (ခ) ကိုယ့်အားကိုယ်ကိုးဆည်များ (ဂ) မြစ်ရေတင်စီမံကိန်းများ (ဃ) တာဝန်များ/ရေထိန်းတံခါးများ	၁၅ ၁၅ ၁၅ ၁၅	
၂၄။	စိုက်ပျိုးရေးလုပ်ငန်း (က) အဓိကသီးနှံ(၁၀)မျိုး စိုက်ပျိုးထုတ်လုပ်မှု (ခ) နှစ်ရှည်သီးနှံစိုက်ပျိုးမှုအခြေအနေ (ဂ) အခြားဈေးကွက်ဝင်သီးနှံများစိုက်ပျိုးထုတ်လုပ်မှု (ဃ) လယ်ယာသုံးစက်ကိရိယာ သုံးစွဲမှုအခြေအနေ (င) လယ်ယာသုံးထယ်၊ ထွန်နှင့်ကျွဲ၊ နွားကောင်ရေ (စ) ဒေသတွင်းဆန်ဖူလုံမှုရာခိုင်နှုန်း (ဆ) ဒေသတွင်းဆီဖူလုံမှုရာခိုင်နှုန်း	၁၅ ၁၅ ၁၆ ၁၆ ၁၇ ၁၇ ၁၈ ၁၈	
၂၅။	မွေးမြူရေးလုပ်ငန်း (က) မွေးမြူရေးဇုန်များ (ခ) မြို့နယ်မွေးမြူရေး(ကောင်ရေ) (ဂ) မြို့နယ်အသားထုတ်လုပ်မှု(ပိဿာ) (ဃ) မြို့နယ်ကြက်/ဘဲ/ငှက်ထုတ်လုပ်မှု(လုံး) (င) နို့ထွက်ပစ္စည်းထုတ်လုပ်မှု (စ) မြို့နယ်ငါးပုစွန်မွေးမြူမှုအခြေအနေ (ဆ) ရေချို၊ ရေငန်ငါးဖမ်းလုပ်ငန်းမှ အသားထုတ်လုပ်မှု	၁၉ ၁၉ ၁၉ ၂၀ ၂၀ ၂၀ ၂၀	

စဉ်	အကြောင်းအရာ	စာမျက်နှာ	
		မှ	ထိ
၂၆။	<b>စက်မှုလက်မှုလုပ်ငန်း:</b> (က) စက်မှုဇုန်များ (ခ) မြို့နယ်ရှိစက်ရုံများ (ဂ) မြို့နယ်ရှိအလုပ်ရုံများ (ဃ) အိမ်တွင်းစက်မှုလက်မှုလုပ်ငန်းများ	၂၁ ၂၁ ၂၁ ၂၁	
၂၇။	<b>သစ်တောလုပ်ငန်းဆောင်ရွက်မှုအခြေအနေ</b> (က) သစ်တောများ (ခ) စီးပွားဖြစ်သစ်တောစိုက်ခင်း (ဂ) သစ်ထုတ်လုပ်မှု (ဃ) သစ်တောထွက်ပစ္စည်းများ	၂၂ ၂၂ ၂၂ ၂၃	
၂၈။	<b>တွင်းထွက်ပစ္စည်းထုတ်လုပ်မှုလုပ်ငန်း:</b> (က) ဓာတ်သတ္တုတူးဖော်ထုတ်လုပ်မှု (ခ) ကျောက်မျက်တူးဖော်ထုတ်လုပ်မှု	၂၃ ၂၄	
၂၉။	<b>စွမ်းအင်နှင့်လျှပ်စစ်ကဏ္ဍ</b> (က) ရေနံထုတ်လုပ်မှု (ခ) ရေနံချက်စက်ရုံ	၂၄ ၂၄	
၃၀။	<b>ပို့ဆောင်ရေးနှင့်လမ်းပန်းဆက်သွယ်ရေးလုပ်ငန်း:</b> (က) လေကြောင်းလမ်း (ခ) ရေကြောင်းလမ်း (ဂ) ရထားလမ်းနှင့်ဘူတာရုံများ (ဃ) ကားဂိတ်များ	၂၅ ၂၅ ၂၅ ၂၆	

စဉ်	အကြောင်းအရာ	စာမျက်နှာ	
		မှ	ထိ
၃၁။	ပြည်သူ့ဆောက်လုပ်ရေးလုပ်ငန်းများ (က) ကားလမ်းများ (ခ) မြို့နယ်ချင်းဆက်လမ်းများ (ဂ) တံတားများ (ဃ) လမ်း၊ တံတားသုံးစက်ကိရိယာများ (င) လမ်း၊ တံတားအသုံးပြုခကောက်ခံသည့်လုပ်ငန်း	၂၆ ၂၇ ၂၇ ၂၇ ၂၇	
၃၂။	ဟိုတယ်နှင့်ခရီးသွားလုပ်ငန်း (က) ဟိုတယ် (ခ) မိုတယ်၊ အင်း၊ တည်းခိုခန်း	၂၈ ၂၈	
၃၃။	သမဝါယမအသင်းများ	၂၉	
၃၄။	စီးပွားရေးဆိုင်ရာ အခြေခံအဆောက်အဦများ (က) ကုမ္ပဏီ၊ ကုန်စည်ဒိုင်၊ ပွဲရုံ၊ ဈေးနှင့်ကုန်တိုက်များ (ခ) ဘဏ်များ (ဂ) စတိုးဆိုင်နှင့်အရောင်းဆိုင်များ	၂၉ ၂၉ ၃၀	
၃၅။	စည်ပင်သာယာရေးလုပ်ငန်းများ (က) ဈေးလုပ်ငန်း (ခ) သောက်သုံးရေရရှိရေးလုပ်ငန်း (ဂ) သန့်ရှင်းရေးလုပ်ငန်း (ဃ) လမ်း၊ တံတားလုပ်ငန်း	၃၁ ၃၁ ၃၁ ၃၂	
၃၆။	ပုံနှိပ်လုပ်ငန်းနှင့် မီဒီယာလုပ်ငန်းများ (က) ပုံနှိပ်လုပ်ငန်းနှင့် တေးသံသွင်း၊ ဗွီဒီယို (ခ) မီဒီယာလုပ်ငန်းများ	၃၃ ၃၃	

စဉ်	အကြောင်းအရာ	စာမျက်နှာ	
		မှ	ထိ
၃၇။	ပြည်တွင်း အသားတင်ထုတ်လုပ်မှုနှင့်ဝန်ဆောင်မှု တန်ဖိုး	၃၃	
၃၈။	လူတစ်ဦးချင်းဝင်ငွေ	၃၃	
၃၉။	အသက်မွေးဝမ်းကြောင်းလုပ်ငန်းအလိုက် အလုပ်လုပ်သူဦးရေ	၃၄	
၄၀။	အလုပ်လုပ်နိုင်သူဦးရေနှင့် အလုပ်လက်မဲ့ဦးရေ	၃၄	
	<b>အခန်း(၇) လူမှုရေးဆိုင်ရာ အချက်အလက်များ</b>		
၄၁။	ပညာရေးကဏ္ဍ (က) အဆင့်မြင့်ပညာ (ခ) အခြေခံပညာ (ဂ) မူလတန်းကြိုကျောင်း (ဃ) ဘုန်းတော်ကြီးသင်ပညာရေးကျောင်း (င) ကျောင်းနေအရွယ်ကလေးများ ကျောင်းအပ်နှံမှု (စ) တက္ကသိုလ်ဝင်တန်းအောင်မြင်မှု (ဆ) စာတတ်မြောက်မှု ရာခိုင်နှုန်း (ဇ) သင်ကြားမှု သင်ယူမှုအထောက်အကူပြုစာသင်ခန်းများဖွင့်လှစ်နိုင်မှု (ဈ) စာကြည့်တိုက်များဖွင့်လှစ်နိုင်မှု	၃၅ ၃၇ ၃၈ ၃၈ ၃၈ ၃၉ ၃၉ ၄၀ ၄၁	၃၇       ၅၅
၄၂။	ကျန်းမာရေးကဏ္ဍ (က) ဆေးရုံများ (ခ) ဆေးပေးခန်းများ	၄၁ ၄၁	

စဉ်	အကြောင်းအရာ	စာမျက်နှာ	
		မှ	ထိ
	(ဂ) ကျေးလက်ကျန်းမာရေးဌာန/ဌာနခွဲ (ဃ) ကျန်းမာရေးစောင့်ရှောက်မှု (င) ဒေသတွင်း အများဆုံးဖြစ်တတ်သောရောဂါများ (စ) HIV/ AIDS-ရောဂါ ဖြစ်ပွား/ သေဆုံးဦးရေ (ဆ) ကျန်းမာရေးဆိုင်ရာ အညွှန်းကိန်းများ	၄၂ ၄၄ ၄၄ ၄၄ ၄၅	၄၃
၄၃။	လူမှုရေးအသင်းအဖွဲ့များ (က) INGO (ခ) NGO (ဦးရေ) (ဂ) အသင်းအဖွဲ့များ	၄၅ ၄၅ ၄၆	
၄၄။	အားကစားနှင့်ပျော်ဖြေရေးလုပ်ငန်းများ	၄၆	
	အခန်း(၈) ဘာသာရေးဆိုင်ရာအချက်အလက်များ		
	ဗုဒ္ဓဘာသာဆိုင်ရာအဆောက်အဦများနှင့်သာသနာဝင် ပုဂ္ဂိုလ်များ (က) သာသနိကအဆောက်အဦများ (ခ) ရဟန်းသံဃာနှင့်သီလရှင်များ (ဂ) ထင်ရှားသည့်ဘုရား၊စေတီ၊ပုထိုးများ (ဃ) ထင်ရှားသည့်ဘုန်းတော်ကြီးကျောင်းများ	၄၇ ၄၇ ၄၈ ၄၈	
၄၆။	အခြားဘာသာရေးအဆောက်အဦများ	၄၈	၄၉
၄၇။	သမိုင်းဝင်ထင်ရှားသောအဆောက်အဦနှင့်နေရာများ	၄၉	
	အခန်း(၉) ဒေသဖွံ့ဖြိုးရေးဆိုင်ရာအချက်အလက်များ		



စဉ်	အကြောင်းအရာ	စာမျက်နှာ	
		မှ	ထိ
၄၈။	ဒေသဖွံ့ဖြိုးရေးလုပ်ငန်းများဆောင်ရွက်နိုင်မှုအခြေအနေ	၅၀	၅၄
	(က) ကျေးလက်ဒေသဖွံ့ဖြိုးတိုးတက်ရေးဦးစီးဌာနမှ ဆောင်ရွက်သည့်လုပ်ငန်းများ		
	(ခ) အစိုးရနှင့်ပြည်သူ့ဆောင်ရွက်သည့်ဒေသဖွံ့ဖြိုးရေးလုပ်ငန်းများ	၅၄	
၄၉။	မြို့ပြစီမံကိန်း (TownPlan) နှစ် (၃၀) အတွက်မြေအသုံးချမှုဆိုင်ရာလျာထားမှု	၅၄	
	<b>အခန်း (၁၁)</b> <b>အထွေထွေ</b>		
၅၀။	အခြားတင်ပြလိုသောအချက်များ	၅၅	
၅၁။	နိဂုံး	၅၅	

# ပဲခူးတိုင်း၊ ရေတာရှည်မြို့နယ်မြေပုံ



ရေတာရှည်မြို့နယ်  
စကေး = ၁လက်မလျှင် ( ) ခိုင်

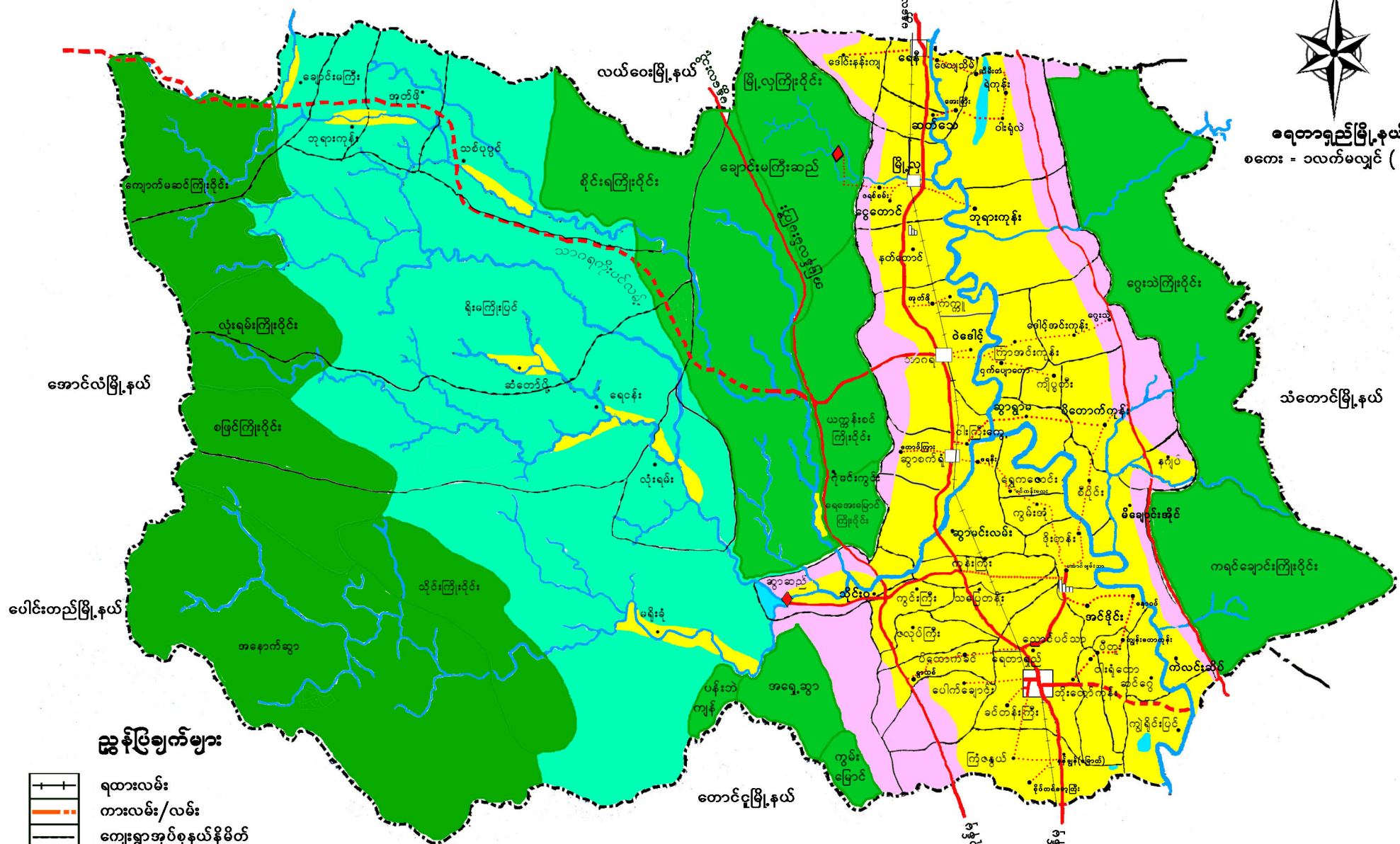

## ညွှန်ပြချက်များ

- |  |                        |  |                           |
|--|------------------------|--|---------------------------|
|  | ရထားလမ်း               |  | ရေတာမိုးတော်              |
|  | ကားလမ်း/လမ်း           |  | ကုန်းမြင့်မြေ             |
|  | ကျေးရွာအုပ်စုနယ်နိမိတ် |  | ထီးပိုင်/ထီးပြင်ကာကွယ်တော |
|  | ကျေးရွာ/မြို့          |  | ရေနက်ကွင်း                |
|  | မြစ်ချောင်း            |  |                           |
|  | စက်ရုံ/အလုပ်ရုံ        |  |                           |
|  | မြို့နယ်/နယ်နိမိတ်     |  |                           |
|  | အမြန်လမ်းမကြီး         |  |                           |

ရေတာရှည်မြို့နယ်ဒေသဆိုင်ရာအချက်အလက်များ

အခန်း(၁)

နိဒါန်းနှင့်ဒေသသမိုင်း

နိဒါန်း

၁။ အထွေထွေအုပ်ချုပ်ရေးဦးစီးဌာနသည် ပြည်ထောင်စုအစိုးရအဖွဲ့ရုံး၊ ဝန်ကြီးဌာနအောက်ရှိ ဌာနတစ်ခုဖြစ်ပြီး တရားဥပဒေစိုးမိုးရေးနှင့် ရပ်ရွာအေးချမ်း သာယာရေး ၊ နိုင်ငံတော်အစိုးရ၏မူဝါဒများ အကောင်အထည်ဖော်ရေး ၊ ကောင်းမွန်သော အုပ်ချုပ်ရေးစနစ်ဖော်ဆောင်ရေး ၊ ပြည်သူ့ဗဟိုပြု ဒေသဖွံ့ဖြိုးရေးလုပ်ငန်းများ ဆောင်ရွက်ရေးဟူသော ရည်မှန်းချက် တာဝန်များကို အောင်မြင်အောင် ဆောင်ရွက်လျက်ရှိပါသည်။ အထွေထွေအုပ်ချုပ်ရေးဦးစီးဌာနတွင် တာဝန်ထမ်းဆောင်ကြသည့် အဆင့်ဆင့်သော အရာထမ်း၊ အမှုထမ်းများသည် ရုံးချုပ်အဆင့်မှ အောက်ခြေ ရပ်ကွက်/ကျေးရွာအုပ်စုအဆင့်အထိ အထွေထွေအုပ်ချုပ်ရေးဦးစီးဌာနရုံး အသီးသီးတွင် တာဝန်ထမ်းဆောင်ကြပြီး နိုင်ငံတော် အုပ်ချုပ်ရေးယန္တရား ချောမွေ့စွာ လည်ပတ်ရေးတွင် ပါဝင်ဆောင်ရွက်ခြင်း၊ ဝန်ကြီးဌာန၏ ရည်မှန်းချက်တာဝန်များ၊ အခြားဝန်ကြီးဌာနမှ ပေးအပ်သော တာဝန်များနှင့် ဒေသဆိုင်ရာအစိုးရအဖွဲ့များမှပေးအပ်သော လုပ်ငန်းတာဝန်များကို ကျေပွန်စွာထမ်းဆောင် နေကြရသည်ဖြစ်ရာ ဒေသဆိုင်ရာအချက်အလက်များ ပြုစုထားရှိခြင်းသည် များစွာ အရေးပါလာပါသည်။ ဒေသဆိုင်ရာအချက်အလက်များပြုစုခြင်းဖြင့် မိမိတို့၏ လုပ်ငန်းဆောင်ရွက်ရာတွင် အထောက်အကူ ပြုသကဲ့သို့ အကြီးအကဲများ နယ်မြေသို့ကွင်းဆင်းရာတွင် နယ်မြေ၏အချက် အလက်များကို လွယ်ကူစွာ သိရှိနိုင်မည်ဖြစ်ပါသည်။ ဤစာအုပ်သည် ရေတာရှည်မြို့နယ်၏ ဒေသဆိုင်ရာအချက်အလက်များ(၂၀၁၈ ခုနှစ် ၊ အောက်တိုဘာလမှ ၂၀၁၉ခုနှစ် စက်တင်ဘာကုန်အထိ အခြေအနေ)ကို သက်ဆိုင်ရာဌာန အသီးသီးမှ ပေးပို့သော ကိန်းဂဏန်းများနှင့်အညီ ပြုစုတင်ပြထားခြင်းဖြစ်ပါသည်။

ဒေသသမိုင်းအကျဉ်း

၂။ ရှေးယခင် မြန်မာဘုရင်များလက်ထက်တွင် ရေတာရှည်မြို့ဟူ၍ မပေါ်ပေါက်သေးပါ။ ယခုပီတူးကျေးရွာအုပ်စုနေရာတွင် ပီတူးမြို့ တည်ရှိခဲ့ပြီး အောက်မြန်မာပြည်အား အင်္ဂလိပ်အစိုးရမှသိမ်းပိုက်ပြီးနောက် ပီတူးမြို့တွင် မြို့အုပ်ရုံး စတင်ဖွင့်လှစ်ခဲ့ပါသည်။ အင်္ဂလိပ်အစိုးရသည် အောက်မြန်မာပြည်အား သိမ်းပိုက်ပြီးနောက် ရန်ကုန်မြို့နှင့်ပြည်မြို့သို့ ပထမဆုံးရထားလမ်း ဖောက်လုပ်ခဲ့ပါသည်။ ၎င်းနောက် ရန်ကုန်မြို့မှရေနီအထိ မီးရထားလမ်း ဖောက်လုပ်ခဲ့ပါသည်။ မီးရထားလမ်းကိုအမှီပြု၍ ပီတူးမှမြို့အုပ်ရုံးကို ရေတာရှည်မြို့သို့ ပြောင်းရွှေ့ဖွင့်လှစ်ခဲ့သည်။ ပီတူးတွင် နေထိုင်ခဲ့သူလူအချို့နှင့် ပျဉ်းမနားမြို့မှ မြန်မာလူမျိုးများ လာရောက် နေထိုင်ခဲ့ခြင်းဖြစ်ပါသည်။ ပြည်ထဲရေးနှင့် သာသနာရေး ဝန်ကြီးဌာန၏ (၂၈-၂-၁၉၇၃) ရက်စွဲပါစာအမှတ်၊ ၃ / ၁၆၄ / အထ(၂)အရ ရေတာရှည်မြို့အား မြို့ပေါ်ရပ်ကွက်(၆)ခုနှင့် ကျေးရွာအုပ်စု (၅၂)အုပ်စု တို့ဖြင့် ဖွဲ့စည်းခဲ့ပါသည်။ ယခုအခါ ပြည်ထဲရေးဝန်ကြီးဌာန၏ အမိန့်ကြော်ငြာစာ(၄၄၁/၂၀၁၃)၊ (၂၃-၅-၂၀၁၃)ရက်စွဲပါစာအမှတ်၊ ၂၀၀ / ၂၂ - ၃ / ၉၉ / ဦး ၁ အရ ဆွာစက်ရုံကျေးရွာအုပ်စုနှင့် ၎င်းကျေးရွာ အုပ်စုအတွင်းရှိ ကျေးရွာ(၁၃)ရွာအား ဖျက်သိမ်းကာ ရပ်ကွက်(၂) ရပ်ကွက်ဖြင့် ဆွာမြို့ဟူ၍သတ်မှတ်ပြင်ဆင်ဖွဲ့စည်းခဲ့ပါသည်။ ပြည်ထောင်စုအစိုးရအဖွဲ့ရုံး ဝန်ကြီးဌာန၏ အမိန့်ကြော်ငြာစာ (၉၆၁/ ၂၀၁၆)၊ (၂၄-၃-၂၀၁၆) ရက်စွဲပါ စာအမှတ်၊ ပထရ / ၈(၉၆၁) / ရေး ၁ အရ ရေနီကျေးရွာအုပ်စုအား ရပ်ကွက်(၄)ခုပါသော ရေနီမြို့အဖြစ်လည်းကောင်း၊ ကျေးရွာ(၁၁)ရွာဖြင့် ဖွဲ့စည်းထားရှိသော မြို့လှကျေးရွာ အုပ်စုနှင့် ကျေးရွာ(၆)ရွာဖြင့် ဖွဲ့စည်းထားရှိသော ငွေတောင်ကျေးရွာ အုပ်စုတို့အား စုစည်း၍ ရပ်ကွက်(၅) ရပ်ကွက်ပါဝင်သော မြို့လှမြို့ အဖြစ်လည်းကောင်း ပြင်ဆင်ဖွဲ့စည်းခဲ့သဖြင့် ရေတာရှည်မြို့နယ်အတွင်း ရပ်ကွက်(၁၇)ရပ်ကွက်၊ ကျေးရွာအုပ်စု(၄၈)အုပ်စု၊ ကျေးရွာပေါင်း (၂၉၅)ရွာ တို့ တည်ရှိနေပါသည်။

အခန်း(၂)

ပထဝီဝင် အနေအထား

တည်နေရာနှင့်အကျယ်အဝန်း

၃။ ရေတာရှည်မြို့နယ်သည် မြောက်လတ္တီတွဒ် ၁၉ ဒီဂရီ ၁၈ မိနစ်၊ အရှေ့လောင်ဂျီတွဒ် ၉၅ ဒီဂရီ ၉၅ မိနစ် နှင့် ၉၅ ဒီဂရီ ၂၈ မိနစ် အကြားတွင် တည်ရှိပြီး အကျယ်အဝန်းမှာ (၁၀၁၁.၁၁) စတုရန်းမိုင် ကျယ်ဝန်းပါသည်။ အရှေ့မှ အနောက်သို့ (၄၃.၅) မိုင်ရှိပြီး တောင်မှမြောက်သို့ (၂၉.၅) မိုင် ရှည်လျားပါသည်။

စဉ်	မြို့အမည်	မြို့ဧရိယာ စတုရန်းမိုင်	ကျေးရွာအုပ်စု ဧရိယာစတုရန်းမိုင်	မြို့နယ်ဧရိယာ စတုရန်းမိုင်
၁	ရေတာရှည်မြို့	၁.၀၄	၉၈၉.၁၀	၁၀၁၁.၁၁
၂	ဆွာမြို့	၆.၉၆		
၃	မြို့လှမြို့	၉.၈၀		
၄	ရေနီမြို့	၄.၂၁		
	မြို့နယ်ချုပ်	၂၂.၀၁	၉၈၉.၁၀	၁၀၁၁.၁၁

နယ်နိမိတ်

၄။ ရေတာရှည်မြို့နယ်သည် ပဲခူးတိုင်းဒေသကြီး၏ အရှေ့ဘက်ခြမ်း မြောက်ဘက် အစွန်ဆုံးမြို့နယ်တစ်ခုဖြစ်ပြီး အရှေ့ဘက်တွင် ကရင်ပြည်နယ် သံတောင်မြို့နယ် ၊ အနောက်ဘက်တွင် မကွေးတိုင်းဒေသကြီး အောင်လံမြို့နယ်၊ တောင်ဘက်တွင် တောင်ငူမြို့နယ်၊ မြောက်ဘက်တွင် နေပြည်တော် လယ်ဝေး မြို့နယ်တို့နှင့် နယ်နိမိတ်ချင်း ထိစပ်လျက်ရှိပါသည်။ မြို့နယ်၏တောင်ဘက် တောင်ငူမြို့၏အစပ် မီးရထားလမ်းမိုင်တိုင် အမှတ်(၁၈၇/၁၅)နှင့် မော်တော် ကားလမ်း မိုင်တိုင်အမှတ်(၁၈၇/၀)မှ မြို့နယ်၏မြောက်ဘက် နေပြည်တော်

- လယ်ဝေးမြို့နယ်အစပ် မီးရထားလမ်းမိုင်တိုင် အမှတ် (၂၁၆/၂၀)နှင့် မော်တော်ကားလမ်း မိုင်တိုင်အမှတ် (၂၁၇/၀)ထိ တည်ရှိပါသည်။

**မြေမျက်နှာသွင်ပြင်**

၅။ ရေတာရှည်မြို့နယ်သည် အရှေ့ဘက်ခြမ်းတွင် အရှေ့ရိုးမနှင့် အနောက်ဘက် ခြမ်းတွင် အနောက်ရိုးမတို့တည်ရှိပြီး သစ်ဝါးများထူထပ်စွာ ပေါက်ရောက်လျက်ရှိပါသည်။ မြို့နယ်၏(၇၅)ရာခိုင်နှုန်းခန့်သည် သစ်တောများ ထူထပ်စွာဖုံးလွှမ်းလျက်ရှိပြီး စစ်တောင်းမြစ်သည် မြို့နယ်၏ အရှေ့ဘက် ခြမ်းတွင် မြောက်မှတောင်သို့ စီးဆင်းလျက်ရှိသဖြင့် စိုက်ပျိုးရေးလုပ်ငန်းများ အောင်မြင်ဖြစ်ထွန်းပါသည်။

**ရေဆင်း**

၆။ ရေတာရှည်မြို့နယ်သည် မြစ်ချောင်းများပေါများသည့် ဒေသတစ်ခု ဖြစ်ပြီး မြစ်ချောင်းများသည် အများအားဖြင့် မြောက်မှတောင်သို့ စီးဆင်းကြ ပါသည်။ ထင်ရှားသောမြစ်မှာ စစ်တောင်းမြစ်ဖြစ်ပြီး မြောက်ဘက် နေပြည်တော် လယ်ဝေး မြို့နယ်အစပ် ရေတာရှည်မြို့နယ်၊ ရေနီမြို့မှ တောင်ဘက်တောင်ငူ မြို့နယ်နှင့်အစပ် ရေတာရှည်မြို့နယ် ကျွဲရိုင်းပြင်ကျေးရွာအုပ်စုအထိ စီးဆင်းလျက် ရှိပါသည်။ အခြားချောင်းများမှ အရှေ့ဘက် ရှမ်းရိုးမတောင်တန်းမှ စစ်တောင်းမြစ်အတွင်းသို့ လည်းကောင်း၊ အနောက်ဘက်ပဲခူးရိုးမမှ စစ်တောင်းမြစ်အတွင်း သို့လည်းကောင်း စီးဆင်းလျက်ရှိပါသည်။

**ပင်လယ်ရေမျက်နှာပြင်အထက်အမြင့်**

၇။ ရေတာရှည်မြို့နယ်သည် ပင်လယ်ရေမျက်နှာပြင်အထက် ပျမ်းမျှ အမြင့် (၂၀၀)ပေအထက်တွင် တည်ရှိပါသည်။ အမြင့်ဆုံးတောင်မှာ ဖိုးကျားတောင်ဖြစ်၍ ပင်လယ်ရေမျက်နှာပြင်အထက်(၃၂၀)ပေ ဖြစ်၍ မြို့နယ်၏အနိမ့်ဆုံးအရပ်ဒေသမှာ ကျွဲရိုင်းပြင်ကျေးရွာအုပ်စု ဖြစ်ပါသည်။

အခန်း(၃)

ရာသီဥတုနှင့် သဘာဝပတ်ဝန်းကျင်

ရာသီဥတု

၈။ ရေတာရှည်မြို့နယ်သည် ပူအိုက်စွတ်စိုသော ရာသီဥတုရှိပြီး မုတ်သုံမိုး ရွာသွန်းသောဒေသလည်းဖြစ်ပါသည်။ အမြင့်ဆုံးအပူချိန်(၃၇) ဒီဂရီစင်ဒီဂရိတ်ဖြစ်၍ အနိမ့်ဆုံး အပူချိန်မှာ(၂၇)ဒီဂရီစင်ဒီဂရိတ်ဖြစ်ပါသည်။ နှစ်အလိုက် ဖြစ်ပေါ်ခဲ့သော မိုးရေချိန်နှင့်အပူချိန်မှာ တဖက်ပါအတိုင်း ဖော်ပြအပ်ပါသည်-

စဉ်	ခုနှစ်	မိုးရေချိန်		အပူချိန်	
		မိုးရွာရက်	စုစုပေါင်း မိုးရေချိန် (လက်မ)	နွေရာသီ (.C)	ဆောင်းရာသီ (.C)
				အမြင့်ဆုံး	အနိမ့်ဆုံး
၁	၂၀၁၅	၈၄	၈၃.၇၅	၃၉	၁၅
၂	၂၀၁၆	၇၈	၇၃.၂၂	၃၉	၁၅
၃	၂၀၁၇	၉၆	၉၅.၇၄	၃၉	၁၅
၄	၂၀၁၈	၈၈	၇၈.၉၁	၃၉	၁၅
၅	၂၀၁၉	၆၈	၈၇.၀၇	၄၀	၁၅

သဘာဝပေါက်ပင်များ

၉။ ရေတာရှည်မြို့နယ်အတွင်း ပေါက်ရောက်သည့် သဘာဝ ပေါက်ပင် များမှာ ကျွန်း၊ ပျဉ်းကတိုး၊ သစ်ယာ၊ ပိတောက်၊ သင်းဝင်၊ ယမနေနှင့် ဝါးမျိုးစုံတို့ ပေါက်ရောက်ပါသည်။ ဒေသ၏လေးပုံသုံးပုံခန့်သည် သစ်တော များ ဖုံးလွှမ်းလျှက်ရှိပါသည်။ ရှားပါးဆေးဘက်ဝင်သည့်အပင်များ မရှိပါ။

**တောရိုင်းတိရစ္ဆာန်များ**

၁၀။ ရေတာရှည်မြို့နယ်တွင်တွေ့ရှိရသော တောရိုင်းတိရစ္ဆာန်များမှာ ဆင်၊ ကျား၊ ကျားသစ်၊ တောဝက် ၊ ပြောင် ၊ တောကျွဲ ၊ ဆတ် ၊ သမင်၊ ဒရယ်ဂျီ၊ တောကြောင်၊ မျောက်အမျိုးမျိုး စသည်တို့တွေ့ရှိပါသည်။ ကမ္ဘာ့ ရှားပါး သတ္တဝါများ ဖြစ်သည့် ကျားမှာ တွေ့ရှိရခြင်းမရှိတော့ကြောင်း လေ့လာတွေ့ရှိရပါသည်။

**သဘာဝပတ်ဝန်းကျင်လက်ရှိအခြေနေ**

၁၁။ ရေတာရှည်မြို့နယ်တွင် တောတောင်ရေမြေအင်းအိုင်များ ပျက်စီးမှု သစ်တောပြုန်းတီးမှု၊ မြစ်ကျိုးအင်းပေါများလာမှုများ မရှိပါကြောင်း တင်ပြအပ် ပါသည်။

**သဘာဝပတ်ဝန်းကျင်ထိန်းသိမ်းရေးလုပ်ငန်းများ**

၁၂။ ရေတာရှည်မြို့နယ်အတွင်း အစီရင်ခံသည့်ကာလအတွင်း သဘာဝ ပတ်ဝန်းကျင်ထိန်းသိမ်းရေး လုပ်ငန်းများဆောင်ရွက်မှုမရှိပါ။

**သဘာဝဘေးအန္တရာယ်ကျရောက်မှု**

၁၃။ ရေတာရှည်မြို့နယ်အတွင်း စစ်တောင်းမြစ်သည် မြောက်မှတောင် သို့ ဖြတ်သန်းစီးဆင်းလျှက်ရှိသဖြင့် မြစ်ရေကြီးမှုများ နှစ်စဉ်ဖြစ်ပေါ် လျှက်ရှိပါသည်။ ရေတာရှည်မြို့နယ်အတွင်း စိုးရိမ်ရေမှတ် (၆၀၀) စင်တီမီတာ



ဖြစ်ပါသည်။ ရေတာရှည်မြို့နယ်အတွင်း သဘာဝဘေး အန္တရာယ် ကျရောက်မှုမှာ (၂၀၁၈)ခုနှစ် အောက်တိုဘာလ မှ ၂၀၁၉ ခုနှစ် စက်တင်ဘာလအတွင်း မီးဘေး(၆)ကြိမ် ၊ လေဘေး(၁၃)ကြိမ် ၊ ရေဘေး (၂)ကြိမ် ရင်ဆိုင်ကြုံတွေ့ ခဲ့ရပြီး ပျက်စီးဆုံးရှုံးမှုများမှာ အောက်ပါအတိုင်း ဖြစ်ပါသည်-

စဉ်	အမျိုးအစား	ဖြစ်ပွားကြိမ်	သေ/ပျောက်ဦးရေ	အဆောက်အဦး ပျက်စီးမှု	ဆုံးရှုံးမှုတန်ဖိုး (ကျပ်သန်း)
၁	မုန်တိုင်းဘေး	၁၃	-	၃၈၇	၇၉.၄၃
၂	ဆူနာမီဘေး	-	-	-	-
၃	လျှင်ဘေး	-	-	-	-
၄	ရေဘေး	၂	-	၂	၃.၃
၅	မီးဘေး	၆	-	၁၁	၂၆.၁
ပေါင်း		၂၁	-	၄၀၀	၁၀၈.၈၃

အခန်း(၄)

လူဦးရေဆိုင်ရာအချက်အလက်များ

နေထိုင်သည့်တိုင်းရင်းသားလူမျိုးစုများ

၁၄။ ရေတာရှည်မြို့နယ်တွင် နေထိုင်ကြသော တိုင်းရင်းသားလူမျိုးစုများမှာ အောက်ပါအတိုင်း ဖြစ်ပါသည်-

စဉ်	လူမျိုး	နေထိုင်သည့် လူဦးရေ	မြို့နယ်လူဦးရေ	မြို့နယ်လူဦးရေ၏ ရာခိုင်နှုန်း
၁	ကချင်	၅	၂၁၅၀၁၉	၀.၀၀၂
၂	ကယား	-	-	-
၃	ကရင်	၂၂၇၃	၂၁၅၀၁၉	၁.၀၅၇
၄	ချင်း	၆	၂၁၅၀၁၉	၀.၀၀၃
၅	မွန်	၁	၂၁၅၀၁၉	၀.၀၀၁
၆	ဗမာ	၂၀၇၇၉၄	၂၁၅၀၁၉	၉၆.၆၄၀
၇	ရခိုင်	၃	၂၁၅၀၁၉	၀.၀၀၁
၈	ရှမ်း	၁၃၇၄	၂၁၅၀၁၉	၀.၆၃၉
၉	ပအိုဝ်း	-	-	-
၁၀	ဓနု	-	-	-
၁၁	တောင်ရိုး	-	-	-
၁၂	ပလောင်	-	-	-
၁၃	စသည့်	-	-	-
	မြို့နယ်ချုပ်	၂၁၁၄၅၆	၂၁၅၀၁၉	၉၈.၃၄၃

၉

အိမ်ခြေ၊ အိမ်ထောင်စု၊ လူဦးရေ

၁၅။ ရေတာရှည်မြို့နယ်၏ ၂၀၁၉ ခုနှစ် စက်တင်ဘာလကုန်အထိ လူဦးရေမှာ အောက်ပါအတိုင်းဖြစ်ပါသည်-

(က) အိမ်ခြေ/အိမ်ထောင်စု

စဉ်	အကြောင်းအရာ	အိမ်ခြေ	အိမ်ထောင်စု	ရပ်ကွက်	ကျေးရွာအုပ်စု	ကျေးရွာ
၁	မြို့နေ	၁၀၇၈၁	၁၀၉၅၉	၁၇	-	-
၂	ကျေးလက်နေ	၃၈၀၅၃	၃၈၂၇၂	-	၄၈	၂၉၅
	မြို့နယ်ချုပ်	၄၈၈၃၄	၄၉၂၃၁	၁၇	၄၈	၂၉၅

(ခ) လူဦးရေ

စဉ်	အကြောင်းအရာ	အသက်(၁၈) နှစ်အထက်			အသက်(၁၈) နှစ်အောက်			စုစုပေါင်း		
		ကျား	မ	ပေါင်း	ကျား	မ	ပေါင်း	ကျား	မ	ပေါင်း
၁	မြို့နေ	၁၅၉၁၀	၁၈၃၃၀	၃၄၂၄၀	၇၂၄၈	၇၅၂၇	၁၄၇၇၅	၂၃၁၅၈	၂၅၈၅၇	၄၉၀၁၅
၂	ကျေးလက်နေ	၅၃၀၂၃	၅၆၈၈၇	၁၀၉၉၁၀	၂၈၂၇၇	၂၇၈၁၇	၅၆၀၉၄	၈၁၃၀၀	၈၄၇၀၄	၁၆၆၀၀၄
	မြို့နယ်ချုပ်	၆၈၉၃၃	၇၅၂၁၇	၁၄၄၁၅၀	၃၅၅၂၅	၃၅၃၄၄	၇၀၈၆၉	၁၀၄၄၅၈	၁၁၀၅၆၁	၂၁၅၀၁၉

လူဦးရေတိုးနှုန်းနှင့်ကျားမအချိုး

၁၆။ ရေတာရှည်မြို့နယ်၏ ၂၀၁၈ခုနှစ် အောက်တိုဘာလမှ ၂၀၁၉-ခုနှစ် စက်တင်ဘာလကုန်အထိ လူဦးရေတိုးနှုန်းကျား ၊ မ အချိုး မှာ အောက်ပါအတိုင်း ဖြစ်ပါ သည်-

(က) လူဦးရေတိုးနှုန်းနှင့်ကျားမအချိုး

စဉ်	မြို့နယ်	ယခင် နှစ် လူဦးရေ	ယခုနှစ် လူဦးရေ	တိုးလာ ဦးရေ	တိုး နှုန်း	ကျား/မအချိုး		
						ကျား	မ	အချိုး
၁	ရေတာရှည်	၂၁၃၈၆၆	၂၁၅၀၁၉	၁၁၅၃	၀.၅၄	၁၀၄၄၅၈	၁၁၀၅၆၁	၁:၁.၀၆
	မြို့နယ်ချုပ်	၂၁၃၈၆၆	၂၁၅၀၁၉	၁၁၅၃	၀.၅၄	၁၀၄၄၅၈	၁၁၀၅၆၁	၁:၁.၀၆

မှတ်ချက်။ ကျား/မအချိုးကိုယခုနှစ်လူဦးရေကျားမဖြင့် တွက်ချက်ရန်။

(ခ) မွေးဖွား၊သေဆုံး၊ပြောင်းဝင်၊ပြောင်းထွက်လူဦးရေ

စဉ်	မြို့နယ်/မြို့	မူလလူ ဦးရေ	မွေးဖွား ဦးရေ	သေဆုံး ဦးရေ	ပြောင်းဝင် ဦးရေ	ပြောင်း ထွက် ဦးရေ	လက်ရှိ လူဦးရေ
၁	ရေတာရှည်	၂၁၃၈၆၆	၁၂၉၃	၅၁၈	၄၀၄	၂၆	၂၁၅၀၁၉
	မြို့နယ်ချုပ်	၂၁၃၈၆၆	၁၂၉၃	၅၁၈	၄၀၄	၂၆	၂၁၅၀၁၉

ကိုးကွယ်သည့်ဘာသာ

၁၇။ ရေတာရှည်မြို့နယ်တွင် နေထိုင်ကြသူများ၏ ကိုးကွယ်သည့် ဘာသာအလိုက်လူဦးရေမှာ အောက်ပါအတိုင်း ဖြစ်ပါသည်-

စဉ်	မြို့နယ်	ဗုဒ္ဓဘာသာ	ခရစ်ယာန်	ဟိန္ဒူဘာသာ	အစ္စလာမ်ဘာသာ	နတ်	အခြား	ပေါင်း
၁	ရေတာရှည်	၂၀၉၃၂၈	၂၂၆၉	၃၅၈	၂၇၇၅	-	၂၈၉	၂၁၅၀၁၉
	မြို့နယ်ချုပ်	၂၀၉၃၂၈	၂၂၆၉	၃၅၈	၂၇၇၅	-	၂၈၉	၂၁၅၀၁၉

နိုင်ငံခြားသားနေထိုင်မှု

၁၈။ ရေတာရှည်မြို့နယ်အတွင်း နိုင်ငံခြားသားနေထိုင်သူ ဦးရေမှာ အောက်ပါအတိုင်းဖြစ်ပါသည် -

စဉ်	နိုင်ငံခြားသားလူမျိုး	နေထိုင်သူ ဦးရေ	မြို့နယ်လူဦးရေ	မြို့နယ်လူဦးရေ၏ ရာခိုင်နှုန်း
၁	တရုတ်	၁၁၁	၂၁၅၀၁၉	၀.၀၅၂
၂	အိန္ဒိယ	၃၅၈	၂၁၅၀၁၉	၀.၁၆၆
၃	ဘင်္ဂလားဒေ့ရှ်	၂၇၀၄	၂၁၅၀၁၉	၁.၂၅၈
၄	ပါကစ္စတန်	၁၀၁	၂၁၅၀၁၉	၀.၀၄၇
၅	အခြား	၂၈၉	၂၁၅၀၁၉	၀.၁၃၄
	မြို့နယ်ချုပ်	၃၅၆၃	၂၁၅၀၁၉	၁.၆၅၇

အခန်း(၅)

အုပ်ချုပ်ရေးဆိုင်ရာအချက်အလက်များ

အုပ်ချုပ်ရေးနယ်မြေဖွဲ့စည်းမှု

၁၉။ ရေတာရှည်မြို့နယ်၏ အုပ်ချုပ်ရေးနယ်မြေဖွဲ့စည်းမှုမှာ အောက်ပါ အတိုင်းဖြစ်ပါသည်-

စဉ်	မြို့နယ်	မြို့	ရပ်ကွက်	ကျေးရွာအုပ်စု	ကျေးရွာ
၁	၁	၄	၁၇	၄၈	၂၉၅

ရွေးကောက်ပွဲဆိုင်ရာကိစ္စရပ်များ

၂၀။ ရေတာရှည်မြို့နယ်၏ ရွေးကောက်ပွဲဆိုင်ရာ ကိစ္စရပ်များအား အောက်ပါအတိုင်း ဖော်ပြအပ်ပါသည်-

(က) မြို့နယ်ရွေးကောက်ပွဲကော်မရှင်အဖွဲ့ခွဲအဖွဲ့ဝင်စာရင်း

စဉ်	အမည်	အလုပ်အကိုင်	တာဝန်
၁	ဦးစိန်ထွန်း	ညွှန်မှူး(ငြိမ်း)	ဥက္ကဋ္ဌ
၂	ဦးမောင်မောင်မြင့်	ပညာရေး(ငြိမ်း)	အဖွဲ့ဝင်
၃	ဦးစန်းဝင်း	ကြီးရေး(ငြိမ်း)ထွေ/အုပ်	အဖွဲ့ဝင်
၄	ဦးဌေးဝင်း	တောင်သူ	အဖွဲ့ဝင်
၅	ဒေါ်နုနု	ပညာရေး(ငြိမ်း)	အဖွဲ့ဝင်
၆	ဒေါ်ဆင့်ဆင့်ဝင်း	မိုးခို	အဖွဲ့ဝင်
၇	ဦးမင်းသူ	ဒု-မြို့နယ်အုပ်ချုပ်ရေးမှူး	အဖွဲ့ဝင်

၈	ဒေါ်အေးစုစံ	မြို့နယ်ဦးစီးမှူး၊ ပြန်/ဆက်	အဖွဲ့ဝင်
၉	ဦးဖုန်းကျော်	မြို့နယ်မန်နေဂျာ၊ စိုက်ပျိုးရေး	အဖွဲ့ဝင်
၁၀	ဦးတင်အောင်ကျော်	ဦးစီးအရာရှိ၊ လဝက	အဖွဲ့ဝင်
၁၁	ဒေါ်စန်းစန်းကြည်	မြို့နယ်ပညာရေးမှူး	အဖွဲ့ဝင်
၁၂	Dr.နန္ဒာညီဆွေ	မြို့နယ်ကုသရေးဦးစီးဌာနမှူး	အဖွဲ့ဝင်
၁၃	ဒေါ်ကေခိုင်	မြို့နယ်ဥပဒေအရာရှိ	အဖွဲ့ဝင်
၁၄	ဒေါ်မြင့်မြင့်အေး	မြို့နယ်စာရင်းစစ်အရာရှိ	အဖွဲ့ဝင်
၁၅	ဦးအောင်မြင့်ဌေး	အမှုဆောင်အရာရှိ ၊ စည်ပင်	အဖွဲ့ဝင်
၁၆	ဦးထွန်းထွန်း	ဦးစီးအရာရှိ၊ ကော်မရှင်	အတွင်းရေးမှူး

(ခ) ဆန္ဒမဲပေးပိုင်ခွင့်ရှိသူဦးရေ

စဉ်	မြို့နယ်/ မြို့	မြို့နယ်/ မြို့လူဦးရေ	ကျား	မ	ပေါင်း
၁	ရေတာရှည်	၂၁၅၀၁၉	၆၈၉၃၃	၇၅၂၁၇	၁၄၄၁၅၀
	မြို့နယ်ချုပ်	၂၁၅၀၁၉	၆၈၉၃၃	၇၅၂၁၇	၁၄၄၁၅၀

(ဂ) နိုင်ငံရေးပါတီများ

စဉ်	ပါတီ အမည်	ဥက္ကဋ္ဌ အမည်	အတွင်းရေးမှူး အမည်	အမှုဆောင်ဦးရေ	ပါတီဝင်အင်အား
၁	အမျိုးသားဒီမိုကရေစီအဖွဲ့ချုပ်	ဦးဝင်းကို	ဦးချစ်ထွေး	၁၉	၃၆၈၁
၂	ကြံ့ခိုင်ရေးနှင့် ဖွံ့ဖြိုးရေးပါတီ	ဦးသိန်းမြင့်ထွန်း	ဦးစိုးသီဟ	၁၅	၂၀၀၀
၃	တိုင်းရင်းသားစည်းလုံးညီညွတ်ရေးပါတီ	ဦးအောင်ခင်	ဦးခင်မောင်ထွေး	၁၂	၂၁၀၀
၄	တောင်သူလယ်သမား ဖွံ့ဖြိုးတိုးတက်ရေးပါတီ	ဦးမြင့်အေး	ဦးမျိုးမျိုးသိန်း	၁၇	၃၅၀၀
၅	အမျိုးသားဒီမိုကရေစီ အင်အားစုပါတီ	ဦးမင်းဂေါင်	-	၃၇	-
၆	တောင်သူလယ်သမား အလုပ်သမားပြည်သူ့ပါတီ	ဦးသက်ထွန်း	ဦးဝင်းမြင့်	၁၄	၅၄
၇	အမျိုးသားတိုးတက်ရေးပါတီ	ဦးစန်းမောင်	-	၁၀	၄၀
၈	ညီညွတ်သော ဒီမိုကရက်တစ်ပါတီ	ဦးကျော်မြင့်	ဒေါ်အေးအေးလင်း	စည်းရုံးဆဲ	-
၉	ပြည်ထောင်စုကောင်းကျိုးဆောင်ပါတီ	ဦးသိန်းဝင်း	-	စည်းရုံးဆဲ	-



(ဃ) ရွေးချယ်ခံရသော လွှတ်တော်ကိုယ်စားလှယ်များ

စဉ်	လွှတ်တော်ကိုယ်စားလှယ် အမည်	ပါတီ/ တသီး ပုဂ္ဂလ အမည်	လွှတ်တော်အမည်
၁	ဦးကြည်မိုးနိုင်	NLD	ပြည်သူ့လွှတ်တော်
၂	ဒေါက်တာတင်တင်ဝင်း	NLD	အမျိုးသားလွှတ်တော်
၃	ဒေါက်တာကျော်ကျော်	NLD	တိုင်းဒေသကြီး(၁)
၄	ဦးဝင်းသိန်း	NLD	တိုင်းဒေသကြီး(၂)
၅	ဒေါ်နော်ပွယ်ဆေး	NLD	ကရင်တိုင်းရင်းသား

**အခန်း(၆)**

**စီးပွားရေးဆိုင်ရာအချက်အလက်**

**စီးပွားရေးဆိုင်ရာခြုံငုံသုံးသပ်ချက်**

၂၁။ ရေတာရှည်မြို့နယ်သည် ပဲခူးတိုင်းဒေသကြီးအတွင်း တည်ရှိပြီး စီးပွားရေးအရ အချက်အခြာကျသော မြို့နယ်တစ်ခု ဖြစ်ပါသည်။ မြို့နယ် အတွင်းရှိ ဒေသခံပြည်သူလူထုသည် စိုက်ပျိုးရေးလုပ်ငန်းကို အဓိက လုပ်ကိုင်ဆောင်ရွက်ကြပါသည်။ ရေတာရှည်မြို့နယ်သည် ကုန်းလမ်း၊ ရေလမ်းများဆုံရာ လမ်းမပေါ်တွင် တည်ရှိ၍ လမ်းပန်း ဆက်သွယ်ရေး ကောင်းမွန်သောမြို့နယ် ဖြစ်ပါသည်။ မြို့နယ်၏ အဓိကထွက်ကုန်မှာ စပါး ဖြစ်ပါသည်။

မြေအသုံးချမှု

၂၂။ ရေတာရှည်မြို့နယ်၏ မြေအမျိုးအစားအလိုက် အသုံးချ ထားသည့် ဧကအား အောက်ပါအတိုင်းဖော်ပြအပ်ပါသည်-

စဉ်	မြေအမျိုးအစား	ဧရိယာ(ဧက)
၁	အသားတင်စိုက်ပျိုးမြေဧရိယာပေါင်း	၁၀၁၅၅၃
	(က) လယ်မြေဧရိယာ	၆၉၄၂၄
	(ခ) ယာမြေ	၂၂၈၀၅
	(ဂ) ကိုင်း/ကျွန်းမြေ	-
	(ဃ) ဥယျာဉ်မြေ	၇၄၆၄
	(င) တောင်ယာ	၁၈၆၀
၂	လှုပ်ထားမြေဧရိယာပေါင်း	၁၄
	(က) လယ်မြေဧရိယာ	၁၄
	(ခ) ယာမြေ	-
	(ဂ) ကိုင်း/ကျွန်းမြေ	-
	(ဃ) ဥယျာဉ်မြေ	-
	(င) တောင်ယာ	-
၃	စားကျက်မြေ	၁၄၀၉၉
၄	စက်မှုလုပ်ငန်းသုံးမြေ	-
၅	မြို့မြေ	၉၉၄
၆	ရွာမြေ	၁၂၂၉၆
၇	အခြားမြေ	၄၃၅
၈	ကြိုးဝိုင်း/ကြိုးပြင်ကာကွယ်တော ဧရိယာ	၄၇၅၁၇၀
၉	တောရိုင်း	၂၄၉
၁၀	မြေရိုင်း	၄၇၄၃
၁၁	စိုက်ပျိုးခြင်းမပြုနိုင်သောဧရိယာ	၃၇၅၅၂
	<b>စုစုပေါင်း</b>	<b>၆၄၇၁၀၅</b>

ဆည်မြောင်းတာဝန်များနှင့် ဆည်ရေသောက်ဧရိယာ

၂၃။ ရေတာရှည်မြို့နယ်ရှိ ဆည်မြောင်း တာဝန်များနှင့် ဆည်ရေသောက် ဧရိယာမှာ အောက်ပါအတိုင်းဖော်ပြအပ်ပါသည်-

- (က) ကိုယ့်အားကိုယ်ကိုးဆည်များ  
- မရှိပါ။
- (ခ) မြစ်ရေတင်စီမံကိန်းများ

စဉ်	စီမံကိန်းအမည်	တည်နေရာ	အကျိုးပြုဧက	မှတ်ချက်
၁	အင်ဒိုင်းလျှပ်စစ်မြစ်ရေတင်	အင်ဒိုင်း	၂၀၀	
	မြို့နယ်ချုပ်	-	၂၀၀	

- (ဂ) တာဝန်များ/ရေထိန်းတံခါး

စဉ်	တာဝန်/ရေထိန်းတံခါး			ကာကွယ်သည့်မြစ်/ချောင်း	အကျိုးပြုဧက
	အမည်	အမျိုးအစား	အရှည်(ပေ)		
၁	ရွှေကစောင်း	မြေသား	၃၀၃၈၀	စစ်တောင်းမြစ်	၅၀၀၀
	မြို့နယ်ချုပ်	-	၃၀၃၈၀	-	၅၀၀၀

စိုက်ပျိုးရေးလုပ်ငန်း

၂၄။ ရေတာရှည်မြို့နယ်၏ စိုက်ပျိုးရေးလုပ်ငန်း ဆောင်ရွက်နိုင်မှု အခြေ အနေမှာ အောက်ပါအတိုင်းဖြစ်ပါသည်-

(က) အဓိကသီးနှံ(၁၀)မျိုး စိုက်ပျိုးထုတ်လုပ်မှု

စဉ်	သီးနှံ အမည်	၂၀၁၈-၂၀၁၉ လျာထားဧက		၂၀၁၈-၂၀၁၉ ခုနှစ် အမှန်စိုက်			
				စိုက်	ရိတ်	နှုန်း	အထွက် (တင်း)
၁	စပါးပေါင်း	နွေ	၁၃၄၈၉	၁၆၀၂၆	၁၆၀၂၆	၉၁.၅၀	၁၄၆၆၄၄၅
		မိုး	၈၀၇၃၀	၈၀၇၃၀	-	-	-
၂	မြေပဲ	မိုး	၄၃၂၅	၂၄၆၈	-	-	-
		ဆောင်း	၆၁၆၅	၁၉၄၇	၁၉၄၇	၅၂.၃၆	၁၀၁၉၄၄
၃	နှမ်း	မိုး	၈၄၅၃	၂၄၆၈	-	-	-
		ဆောင်း	၆၄၄၆	၉၃၆	၉၃၆	၁၀.၂၅	၉၅၉၄
၄	နေကြာ	-	၁၈၅	၁၈၀	၁၈၀	၂၇.၅၄	၄၉၅၇
၅	မတ်ပဲ	-	၈၄၂၁	၂၇၁၅	၂၇၁၅	၂၁.၁၉	၅၇၅၃၀
၆	ပဲတီစိမ်း	မိုး	၅၁၂	-	-	-	-
		ဆောင်း	၆၄၈၂	၁၁၇၆	၁၁၇၆	၂၀.၁၁	၂၃၆၄၉
၇	ပဲစင်းငုံ	-	၃၅	၁၀	၁၀	-	-
၈	ဝါ	-	-	-	-	-	-
၉	ကြံ	-	၁၆၈၆၈	၁၃၃၆၉	-	-	-
၁၀	အစေ့ထုတ် ပြောင်း	မိုး	၂၁၂၇	၁၀၉၅	၁၀၉၅	-	-
		ဆောင်း	-	၁၆၂	၁၆၂	၆၀.၂၂	၉၇၅၅

## (ခ) နှစ်ရှည်သီးနှံစိုက်ပျိုးမှုအခြေအနေ

စဉ်	သီးနှံအမည်	စိုက် (ဧက)	ရိတ် (ဧက)	အထွက်နှုန်း (ပိဿာ)	အထွက် ပေါင်း (ပိဿာ)
၁	သီဟိုဠ်	၃၉၅	၃၉၅	၂၅၀	၉၈၈၄၉
၂	မကျီး	၅	၅	၁၆၅၀	၈၂၅၀
မြို့နယ် ချုပ်		၄၀၀	၄၀၀	၁၉၀၀	၁၀၇၀၉၉

(ဂ) အခြားဈေးကွက်ဝင်သီးနှံများစိုက်ပျိုးထုတ်လုပ်မှု  
မရှိပါ။

(ဃ) လယ်ယာသုံးစက်ကိရိယာ သုံးစွဲမှုအခြေအနေ

စဉ်	အစိုးရ							ပုဂ္ဂလိက						
	လယ် ထွန် စက်	လက် တွန်း ထွန် စက်	မျိုး စေ့ ချ စက်	Combine Harvester	ရိတ် သိမ်း စက်	ချွေ လှေ့ စက်	ရေ စုပ် စက်	လယ် ထွန် စက်	လက် တွန်း ထွန် စက်	မျိုး စေ့ ချ စက်	Combine Harvester	ရိတ် သိမ်း စက်	ချွေ လှေ့ စက်	ရေ စုပ်စက်
၁	၁၆	-	၃	၆	-	-	-	၂၅၈	၂၄၈၆	-	၃၆	-	၂၈၁	-
ပေါင်း	၁၆	-	၃	၆	-	-	-	၂၅၈	၂၄၈၆	-	၃၆	-	၂၈၁	-

(င) လယ်ယာသုံးထယ်၊ ထွန်နှင့်ကျွဲ/နွားကောင်ရေ

စဉ်	ထယ်အရေအတွက်	ထွန်အရေအတွက်	ကျွဲကောင်ရေ	နွားကောင်ရေ
၁	၁၃၁၂	၁၃၁၉	၁၂၂၀၀	၃၁၀၁၆
ပေါင်း	၁၃၁၂	၁၃၁၉	၁၂၂၀၀	၃၁၀၁၆

(စ) ဒေသတွင်း ဆန်ဖူလုံမှုရာခိုင်နှုန်း

စဉ်	အကြောင်းအရာ	ရေတွက်ပုံ	၂၀၁၇-၁၈ အမှန်	၂၀၁၈-၁၉ အမှန်	မှတ်ချက်
၁	လူဦးရေ	ဦး	၂၀၄၄၁၇	၂၁၅၀၁၉	-
၂	လူတစ်ဦးတစ်နှစ်စားသုံးမှု	-	-	-	-
	ကျေးလက်နေ	တင်း	၂၅၃၆၆၉၅	၁၆၆၀၀၄	
	မြို့နေ	တင်း	၃၈၀၅၀၈	၄၉၀၁၅	
၃	ဝမ်းစာလိုအပ်ချက်	တင်း	၂၉၁၈၀၆၇	၃၀၇၈၂၄၀	
၄	စပါးစိုက်ဧကပေါင်း	ဧက	၁၀၈၉၇၂	၉၆၇၅၆	
	အထွက်နှုန်း	တင်း	၈၁.၄၆	၇၅.၈၆	
	အထွက်တင်း	တင်း	၈၈၇၇၁၉၀	၇၃၃၉၉၅၄	
၅	လာမည့်နှစ်စပါးစိုက်ဧက	ဧက	၁၀၈၉၇၂	၉၆၇၅၆	
၆	ချန်လှပ်ရမည့်တင်း	တင်း	၂၁၇၉၄၄	၁၉၃၅၁၂	
၇	အသုံးပြုတင်း	တင်း	၃၄၆၂၉၂၇	၃၅၆၂၀၂၀	
၈	ပိုလျှံမှု	တင်း	၁၂၃၄၀၁၇	၃၇၇၇၉၃၄	
၉	ဝမ်းစာကျန်ရှိမှု	တင်း	၁၂၃၄၀၁၇	၁၅၆၂၀၂၀	
၁၀	ဖူလုံမှု	ရာခိုင်နှုန်း	၂၅၆.၃၄	၂၀၆.၀၆	

(ဆ) ဒေသတွင်းဆီဖူလုံမှုရာခိုင်နှုန်း

စဉ်	အကြောင်းအရာ	ရေတွက်ပုံ	၂၀၁၇-၁၈ အမှန်	၂၀၁၈-၁၉ အမှန်	မှတ်ချက်
၁	လူဦးရေ	ဦး	၂၀၄၄၁၇	၂၁၅၀၁၉	
၂	လူတစ်ဦးတစ်နှစ်စား သုံးမှု	ပိဿာ	၄.၅	၄.၅	
	ဝမ်းစာလိုအပ်ချက်	တန်	၂၉၁၇	၁၅၈၀	
	ဆီထွက်ရှိမှု	တင်း	၂၉၁၇	၁၂၄၉	
၃	အလေအလွင့်နှင့် အခြား	တင်း	၃၀၁၇၀	၁၂၈၅၃	
၄	ချန်လှပ်ရမည့်တင်း	ဧက	၆၆၅၅၈	၂၆၈၄၉	
	အသုံးပြုမှု	မက်/တန်	၁၃၇၆၅၉	၅၄၈၇၄	
	လိုအပ်မှု	မက်/တန်	၁၅၀၂	၁၅၈၀	
၅	ဖူလုံမှု	ရာခိုင်နှုန်း	၁၉၄.၂	၇၉.၀၅	

မွေးမြူရေးလုပ်ငန်းများ

၂၅။ ရေတာရှည်မြို့နယ်၏ မွေးမြူရေးလုပ်ငန်း ဆောင်ရွက်နိုင်မှု အခြေအနေမှာ အောက်ပါအတိုင်းဖြစ်ပါသည်-

(က) မွေးမြူရေးဇုန်များ မရှိပါ။



(ခ) မြို့နယ်မွေးမြူရေး (ကောင်ရေ)

စဉ်	မြို့နယ်	ခုနှစ်	ကျွဲ	နွား	ဝက်	သိုး/ ဆိတ်	ကြက်	ဘဲ	ငုံး
၁	ရေတာရှည်	၂၀၁၉	၂၂၅၁၅	၅၁၇၉၄	၅၀၉၉၈	၂၇၄၃	၁၃၇၅၃၉	၄၆၆၀၄	၂၉၃၃၂
	မြို့နယ်ချုပ်	၂၀၁၉	၂၂၅၁၅	၅၁၇၉၄	၅၀၉၉၈	၂၇၄၃	၁၃၇၅၃၉	၄၆၆၀၄	၂၉၃၃၂

(ဂ) မြို့နယ်အသားထုတ်လုပ်မှု (ပိဿာ)

စဉ်	မြို့နယ်	ခုနှစ်	ကျွဲ	နွား	ဝက်	သိုး/ ဆိတ်	ကြက်	ဘဲ	ငုံး
၁	ရေတာရှည်	၂၀၁၉	၃၆၄၀၂၆	၇၂၈၀၅၄	၂၂၄၆၄၉၇	၁၂၃၃၁	၂၁၉၆၀၇၃	၂၆၅၈၈၁	၃၅၅၁၂
	မြို့နယ်ချုပ်	၂၀၁၉	၃၆၄၀၂၆	၇၂၈၀၅၄	၂၂၄၆၄၉၇	၁၂၃၃၁	၂၁၉၆၀၇၃	၂၆၅၈၈၁	၃၅၅၁၂

(ဃ) မြို့နယ်ကြက်/ဘဲ/ငုံးဥထုတ်လုပ်မှု (လုံး)

စဉ်	မြို့နယ်/မြို့	ခုနှစ်	ကြက်ဥ	ဘဲဥ	ငုံးဥ
၁	ရေတာရှည်	၂၀၁၉	၃၉၀၄၀၄၉၆	၃၆၀၈၉၆၈	-
	မြို့နယ်ချုပ်		၃၉၀၄၀၄၉၆	၃၆၀၈၉၆၈	-

(င) မြို့နယ်နို့ထွက်ပစ္စည်းထုတ်လုပ်မှု

စဉ်	မြို့နယ်/မြို့	ခုနှစ်	နို့စားနွား(ကောင်ရေ)	နို့ထွက်(ပိဿာ)
၁	ရေတာရှည်	၂၀၁၉	၂၅၁၉၈	၇၁၀၃၈၆၁
	မြို့နယ်ချုပ်		၂၅၁၉၈	၇၁၀၃၈၆၁

(စ) မြို့နယ်ငါး၊ ပုစွန်မွေးမြူမှု အခြေအနေ မရှိပါ။

(ဆ) မြို့နယ်ရေချိုရေငန်ငါးဖမ်းလုပ်ငန်းမှအသားထုတ်မှု(တန်) မရှိပါ။

**စက်မှုလက်မှုလုပ်ငန်း**

၂၆။ ရေတာရှည်မြို့နယ်၏ စက်မှုလက်မှုလုပ်ငန်းဆောင်ရွက်နိုင်မှု အခြေအနေမှာ အောက်ပါအတိုင်းဖြစ်ပါသည်-

(က) စက်မှုဇုန်များ

စဉ်	စက်မှုဇုန်အမည်	စက်ရုံအမည်	ထုတ်လုပ်သည့် ပစ္စည်းများ
၁	သာဂရ စက်မှုဇုန်	မြေထိုး၊ မြေတူး၊ ယန္တရားထုတ်လုပ်မှု စက်ရုံ	ဒိုဇာ
၂	။	ဘက်စုံသုံးဒီဇယ်အင်ဂျင်ထုတ်လုပ်မှု စက်ရုံ	6V 128ZC
၃	။	တာဘိုင်နှင့်ဂျင်နရေတာထုတ်လုပ်မှု စက်ရုံ	100KW Turbine 30 Nos
မြို့နယ်ချုပ်	၁	၃	

(ခ) မြို့နယ်ရှိစက်ရုံများ

စဉ်	မြို့နယ်/ မြို့	စက်ရုံ အမည်	အမျိုး အစား	နိုင်ငံပိုင်	ပုဂ္ဂလိက ပိုင်	လုပ်သား အင်အား
၁	ရေတာရှည်	စက္ကူနှင့်အိမ်သုံး ပစ္စည်းစက်ရုံ	ရုံးသုံးစက္ကူ	နိုင်ငံပိုင်	-	၁၁၀၀
၂	။	အထပ်သား စက်ရုံ	အထပ်သား	နိုင်ငံပိုင်	-	၅၁၃
၃	။	အမှတ်-၅ သကြားစက်	သကြား	-	ပုဂ္ဂလိက	၆၀၀
၄	။	အမှတ်-၆ သကြားစက်	။	-	ပုဂ္ဂလိက	၇၀၀
၅	။	ဟိန်း ဆန်စက်	ဆန်စက်	-	ပုဂ္ဂလိက	၂၀
၆	။	နိုင် ဆန်စက်	ဆန်စက်	-	ပုဂ္ဂလိက	၂၀
၇	။	အမွှာညီအစ်မ ဆန်စက်	ဆန်စက်	-	ပုဂ္ဂလိက	၁၀
၈	။	လက်ဝါး	အထည်ချုပ်	-	ပုဂ္ဂလိက	၁၀၈၀
မြို့နယ်ချုပ်		၈	၅	၂	၆	၃၀၄၃

(ဂ) မြို့နယ်ရှိအလုပ်ရုံများ

စဉ်	မြို့နယ်	အလုပ်ရုံ အမည်	အမျိုးအစား	နိုင်ငံပိုင်	ပုဂ္ဂလိက ပိုင်	လုပ်သား အင်အား
၁	ရေတာရှည်	အခြေစိုက်ယန္တရား	စက်ပြင်	နိုင်ငံပိုင်	-	၅၉

(ဃ) အိမ်တွင်းစက်မှုလက်မှုလုပ်ငန်းများ

စဉ်	မြို့နယ်/မြို့	စက်မှုလက်မှုလုပ်ငန်းအမျိုးအစား	အရေအတွက်	လုပ်သားအင်အား
၁	ရေတာရှည်	စက်ချုပ်လုပ်ငန်း	၁၃၅	၂၇၁
၂	။	မုန့်လုပ်ငန်း	၃	၃၂
၃	။	ပန်းတိမ်လုပ်ငန်း	၉	၂၉
၄	။	ပန်းပဲလုပ်ငန်း	၁၃	၄၁
၅	။	ဖယောင်းတိုင်လုပ်ငန်း	၁	၃၀
၆	။	ဝါးထရုံလုပ်ငန်း	၁၇	၁၅၇
၇	။	အိုးလုပ်ငန်း	၂	၇
မြို့နယ်ချုပ်		၆	၁၈၀	၅၆၇

သစ်တောလုပ်ငန်းဆောင်ရွက်မှုအခြေအနေ

၂၇။ ရေတာရှည်မြို့နယ်၏ သစ်တောလုပ်ငန်းနှင့် ပတ်သက်သော အချက် အလက်များမှာအောက်ပါအတိုင်းဖြစ်ပါသည်-

(က) သစ်တောများ

စဉ်	အကြောင်းအရာ	ဧရိယာ(ဧက)	ပေါက်သည့်အပင်များ
၁	ကြိုးဝိုင်း	၃၂၆၀၉၄.၂၇	ကျွန်းပျဉ်းကတိုး သစ်ယာ၊ကညင်စသည့်
၂	ကြိုးပြင်	၁၄၇၃၄၇.၃၇	
မြို့နယ်ချုပ်		၄၇၃၄၄၁.၆၄	

(ခ) စီးပွားဖြစ်သစ်တောစိုက်ခင်း

စဉ်	စိုက်ပျိုးသူ	နိုင်ငံ/ ပုဂ္ဂလိက ပိုင်	စိုက် ဧက	တည်နေရာ	အပင် အမျိုး အစား	အရေ အတွက်
၁	မဟာရွှေဇမ္ဗူကုမ္ပဏီ	ပုဂ္ဂလိက	၁၅၀	ရိုးမကြီးပြင်	ကျွန်း	၈၁၀၀၀
၂	ဗိုလ်မှူးကြီးစိန်သန်း	။	၁၀၀	စိုင်းရ-၂၆	ကျွန်း	၅၄၀၀၀
၃	ဦးကျော်မင်းနိုင်	။	၄၈၀	ကွမ်းမြောင် ၂၁/၂၃	ကျွန်း	၂၅၉၂၀၀
၄	သစ်တောဦးစီးဌာန	နိုင်ငံပိုင်	၂၅၀	စိုင်းရ-၄/၃၆	ကျွန်း	၂၈၃၀၀၀
၅	ဦးလှဝေ	ပုဂ္ဂလိက	၇၅၀	စိုင်းရ	ကျွန်း	၄၀၅၀၀၀
၆	ဦးကျော်ခိုင်	။	၄၀၀	။	ကျွန်း	၂၁၆၀၀၀
၇	ဦးသန်းနိုင်	။	၁၀၀	။	ကျွန်း	၅၄၀၀၀
၈	ဦးကိုကိုခန့်	။	၁၀၀	။	ကျွန်း	၅၄၀၀၀
၉	ဦးဇော်ဝင်း	။	၁၀၀	မြို့လှ-၁	ကျွန်း	၅၄၀၀၀
၁၀	ဦးကောင်းမြတ်	။	၁၀၀	ရိုးမကြီးပြင်	ကျွန်း	၅၄၀၀၀
၁၁	အေးရှားဂရင်း	။	၆၀၀	။	ကျွန်း	၃၂၄၀၀၀
၁၂	မြတ်နိုးသူ	။	၁၆၀၀	။	ကျွန်း	၈၆၄၀၀၀
၁၃	ကျောက်မျက်မြို့ တော်	။	၈၀၀	။	ကျွန်း	၄၃၂၀၀၀
၁၄	ဂိုးဒင်းဝမ်းစတား	။	၃၆၉	။	ကျွန်း	၁၉၉၂၆၀
၁၅	ဦးမင်းမင်းလတ်	။	၁၀၀	။	ကျွန်း	၅၄၀၀၀
၁၆	ဒေါ်မော်မော်သန်း	။	၂၂၀	။	ကျွန်း	၁၁၈၈၀၀
၁၇	ရီရှင်း	။	၇၀၀	။	ကျွန်း	၃၇၈၀၀၀
၁၈	ဒေါ်နန်းဟွမ်	။	၂၅၀	ကျည်းမြောင်	ကျွန်း	၁၃၅၀၀၀
၁၉	ဦးမောင်မောင်အေး	။	၅၀	ရေအေး မြောင်	သစ် ယာ	၂၇၀၀၀
စုစုပေါင်း			၇၂၁၉			၄၀၄၆၂၆၀

(ဂ) သစ်ထုတ်လုပ်မှု

စဉ်	အမျိုးအစား	နိုင်ငံပိုင်	ပုဂ္ဂလိကပိုင်	ထုတ်လုပ်မှု(တန်)
၁	ကျွန်း	နိုင်ငံပိုင်	-	၄၂၉.၅၁၁၂
၂	အခြား	။	-	၄၄၈.၉၅၇၈
မြို့နယ်ချုပ်			-	၈၇၈.၄၆၉

(ဃ) သစ်တောထွက်ပစ္စည်းများ

စဉ်	အမျိုးအစား	ရေတွက်ပုံ	ထုတ်လုပ်မှု
၁	ဝါး	လုံး	၂၅၀၀၀၀
မြို့နယ်ချုပ်		-	၂၅၀၀၀၀

တွင်းထွက်ပစ္စည်းထုတ်လုပ်မှုလုပ်ငန်း

၂၈။ ရေတာရှည်မြို့နယ်အတွင်း တွင်းထွက်ပစ္စည်း ထုတ်လုပ်မှု လုပ်ငန်းနှင့်ပတ်သက်သော အချက်အလက်များမှာ အောက်ပါအတိုင်း ဖြစ်ပါသည်-

(က) ဓါတ်သတ္တုတူးဖော်ထုတ်လုပ်မှု

စဉ်	ဓါတ် သတ္တု အမျိုးအစား	ထွက်ရှိသည့် ဒေသ	ထုတ်လုပ်မှု ပမာဏ	ထုတ်လုပ်မှုတန် ဘိုး (ကျပ်သန်း ပေါင်း)
၁	သဲလုပ်ငန်း	ရေတာရှည်	၂၀၀၀ ကျင်း	၁၀.၂၀
၂	အုတ်လုပ်ငန်း	ရေတာရှည်	၆၀ ဖို	၆.၁၂
မြို့နယ်ချုပ်				၁၆.၃၂

(ခ) ကျောက်မျက်တူးဖော်ထုတ်လုပ်မှု  
မရှိပါ။

စွမ်းအင်နှင့်လျှပ်စစ်ကဏ္ဍ

၂၉။ ရေတာရှည်မြို့နယ်၏ စွမ်းအင်/လျှပ်စစ်ကဏ္ဍနှင့် ပတ်သက်  
သော အချက်အလက်များမှာ တဖက်ပါအတိုင်း ဖြစ်ပါသည်-

(က) ဓါတ်ဆီ/ဒီဇယ်အရောင်းဆိုင်

စဉ်	မြို့နယ် /မြို့	ဆိုင်အမည်	နိုင်ငံပိုင်	ပုဂ္ဂလိက ပိုင်	တစ်နှစ်ရောင်းချမှု စည်ပေါင်း	
					ဓါတ်ဆီ	ဒီဇယ်
၁	ရေတာရှည်	ပြည့်	-	ပုဂ္ဂလိက	၂၀၀	၇၀
၂	။	ကျော်စံ	-	။	၇၆၈	၇၆၈
၃	။	ရွှေမိုး	-	။	၂၀၀	၇၀
၄	။	အောင်မေတ္တာ	-	။	၂၀၀	၁၀၀
၅	။	Petro - K	-	။	၇၆၈	၇၆၈
၆	။	မြင့်မြတ်ဗိုလ်	-	။	၂၀၀	၇၀
၇	။	AP-7	-	။	၂၀၀	၇၀
၈	။	စိုးရတနာလင်း	-	။	၇၆၈	၇၆၈
၉	။	လင်းရောင်နီ	-	။	၈၈	၃၈၀
၁၀	။	UMT	-	။	၃၆၀	၁၂၀
၁၁	။	UMT	-	။	၃၆၀	၁၂၀
၁၂	။	ဦးတင်ဝင်း	-	။	၂၈၈	၂၄၀
၁၃	။	ဟန်ဝင်းအောင်	-	။	၉၆	၁၄၈
၁၄	။	ဆန်းမြလင်း	-	။	၂၀၀	၇၀
မြို့နယ်ချုပ်					၄၃၃၆	၃၆၄၂

(ခ) သဘာဝဓါတ်ငွေ့အရောင်းဆိုင်များ  
မရှိပါ။

ပို့ဆောင်ရေးနှင့် လမ်းပန်းဆက်သွယ်ရေးလုပ်ငန်း

၃၀။ ရေတာရှည်မြို့နယ်၏ ပို့ဆောင်ရေးနှင့် လမ်းပန်း  
ဆက်သွယ်ရေး လုပ်ငန်းနှင့်ပတ်သက်သော အချက်အလက်များမှာ  
အောက်ပါအတိုင်း ဖြစ်ပါ သည်-

(က) လေကြောင်းလမ်း  
မရှိပါ။

(ခ) ရေကြောင်းလမ်း  
မရှိပါ။

(ဂ) ရထားလမ်းနှင့် ဘူတာရုံများ

စဉ်	ရထားလမ်း အမည်	မြို့နယ်အတွင်း		အရှည် မိုင်	ဘူတာ အရေ အတွက်	
		မှ	ထိ		ကြီး	သေး
၁	ရန်ကုန်- မန္တလေး	ရေတာရှည်	ရေနီ	၂၉/၅	၄	၂
မြို့နယ် ချုပ်	၁	ရေတာရှည်	ရေနီ	၂၉/၅	၄	၂

(ဃ) ကားဂိတ်များ

စဉ်	ကားဂိတ် အမည်	ပြေးဆွဲသည့် ခရီးစဉ်	ပြေးဆွဲသည့် ယာဉ် အမျိုးအစား	ပြေးဆွဲ သည့်ယာဉ် စီးရေ
၁	ချင်းတွင်း	ရေတာရှည်-ရန်ကုန်	ခရီးသည်တင်	၄



		ရေတာရှည်-မန္တလေး		
၂	မော်လင်း	ရေတာရှည်-ရန်ကုန် ရေတာရှည်-မန္တလေး	ခရီးသည်တင်	၄
၃	မြို့ရွှေ ထားဝယ်	ရေတာရှည်-ရန်ကုန် ရေတာရှည်-မန္တလေး	ခရီးသည်တင်	၂
၄	ရွှေမန်းသူ	ဆွာ-ရန်ကုန်	ခရီးသည်တင်	၂
၅	ဇာနည်ဘွား	ရေနီ-ရန်ကုန်	ခရီးသည်တင်	၂
၆	ယကက	ရေနီ-ရေတာရှည်- တောင်ငူ	ခရီးသည်တင်	၁၇
၇	စေတမာန်	ရေနီ-ရန်ကုန်	ခရီးသည်တင်	၂
၈	ရွှေကျွန်းသစ်	ရေနီ-ရန်ကုန်	ခရီးသည်တင်	၂
၉	ယကက	ဆွာ-တောင်ငူ	ခရီးသည်တင်	၄
၁၀	ယကက	မြို့လှ-တောင်ငူ	ခရီးသည်တင်	၁
မြို့နယ် ချုပ်	၁၀	၇	-	၄၀

လမ်းဦးစီးဌာနမှ လုပ်ငန်းများ

၃၁။ ပြည်သူ့ဆောက်လုပ်ရေးလုပ်ငန်းများမှာ အောက်ပါအတိုင်း ဖြစ်ပါသည်-

(က) ကားလမ်းများ

စဉ်	ကားလမ်းအမည်	မြို့နယ်အတွင်း	အရှည် မိုင်
-----	-------------	----------------	-------------

		မှ	ထိ	
၁	ရန်ကုန်-မန္တလေး ကားလမ်း	၁၇၁/၆	၂၀၂/၀	၃၀/၂
၂	သာဂရ-ကိုးပင် ကားလမ်း	၀/၀	၅၀/၂	၅၀/၂
၃	ကရင်ချောင်း- ထုံးဘိုကြီးလမ်း	၀/၀	၈/၇	၈/၇
မြို့နယ်ချုပ်	-	၁၇၁/၆	၂၆၀/၉	၈၉/၃

(ခ) မြို့နယ်ချင်းဆက်လမ်းများ

စဉ်	လမ်းအမည်	အရှည် (မိုင်- ဖာလုံ)	အမျိုးအစား			မှတ်ချက်
			ကတ္တရာ	ကျောက် ချော	အမာခံ လမ်း	
၁	သာဂရ-ကိုးပင်လမ်း	၅၀/၂	၅၀/၂	-	-	
၂	ရန်ကုန်- မန္တလေးလမ်းဟောင်း	၃၀/၂	၃၀/၂	-	-	
၃	ရေတာရှည်- ကရင်ချောင်း- ထုံးဘိုကြီးလမ်း	၈/၇	၈/၂	၀/၅	-	စစ် တောင်း မြစ်
မြို့နယ်ချုပ်		၈၉/၃	၈၈/၆	၀/၅	-	

၃၁

(ဂ) တံတားများ

(၁) ပေ(၁၈၀)အထက်တံတားများ

စဉ်	တံတား အမည်	အရှည် (ပေ)	အမျိုး အစား	တည် ဆောက်သည့် ခုနှစ်	သွားလာ နိုင်သည့်ယာဉ် (ကား/ရထား)
၁	ဆွာချောင်း တံတား	၂၇၀	သံကူ ကွန်ကရစ်	၂၀၀၇	ကား
မြို့နယ် ချုပ်	-	၂၇၀	-	၂၀၀၇	ကား

(၂) ပေ(၁၈၀)အောက်တံတားများ

စဉ်	ပေ(၅၀)မှ ပေ(၁၈၀)အထိ တံတားအမည်	အရှည် (ပေ)	အမျိုးအစား	တည်ဆောက်သည့် ခုနှစ်	သွားလာနိုင်သည့် ကား/ရထား	ပေ(၅၀)အောက် တံတား အရေအတွက်
၁	သာကရ-ကိုးပင် လမ်းရှိ တံတား ၃/.၇	၈၀'	သံကူ ကွန်ကရစ်	၂၀၁၀	ကား	၁၄၂ စင်း
၂	၁/.၁၁	၉၀'	။	။	။	
၃	၁/.၄၁	၉၀'	။	။	။	
၄	ရန်ကုန်-တောင်ငူ-မန္တလေးလမ်း ၂/.၁၉၉	၈၀'	။		ကား	
၅	၁/.၂၁၃	၆၀'	။		။	
၆	၂/.၂၁၃	၆၀'	။		။	
မြို့နယ်ချုပ်						

၃၂

(ဃ) လမ်းတံတားသုံးစက်ကိရိယာများ

စဉ်	လမ်းတံတားသုံးစက်ကိရိယာများ				လုပ်သား ဦးရေ
	မြေထိုးစက်	မြေကော်စက်	မြေကြိတ်စက်	မြေသယ်ယာဉ်	
၁	-	-	၂	-	၂
မြို့နယ်ချုပ်	-	-	၂	-	၂

( င ) လမ်း/တံတားအသုံးပြုခကောက်ခံသည့် လုပ်ငန်း

စဉ်	တိုးဂိတ် အမည်	တည်နေရာ	လမ်း/တံတား အရှည်		ကုမ္ပဏီ/အဖွဲ့အစည်း/ လူပုဂ္ဂိုလ်
			မှ	ထိ	
၁	Oriental Hightway Group	ဆွာမင်းလမ်း	၁၇၈/၆	၂၀၂/၀	Oriental Hightway Group
	မြို့နယ်ချုပ်	ဆွာမင်းလမ်း	၁၇၈/၆	၂၀၂/၀	Oriental Hightway Group

ဟိုတယ်နှင့် ခရီးသွားလုပ်ငန်း

၃၂။ ရေတာရှည်မြို့နယ်ရှိ ဟိုတယ်နှင့် ခရီးသွားလုပ်ငန်းနှင့် ပတ်သက်သော အချက်အလက်များမှာ အောက်ပါအတိုင်း ဖြစ်ပါသည်-

(က) ဟိုတယ်၊ မိုတယ်၊ အင်း၊ တည်းခိုခန်း

(၁) ဟိုတယ်

မရှိပါ။

၃၃

(၂) မိုတယ်၊ အင်း၊ တည်းခိုခန်း

စဉ်	မိုတယ်အရေအတွက်	အင်းအရေအတွက်	တည်းခိုခန်း အရေအတွက်
၁	-	-	၁၁
မြို့နယ်ချုပ်	-	-	၁၁

(ခ) ကမ်းခြေနှင့် အပန်းဖြေနေရာများ

မရှိပါ။

သမဝါယမအသင်းများ

၃၃။ ရေတာရှည်မြို့နယ်တွင်ရှိသော သမဝါယမအသင်းများမှာ အောက်ပါ အတိုင်း ဖြစ်ပါသည်-

စဉ်	မြို့နယ်/ မြို့	သမဝါယမ အသင်းပေါင်း	သမဝါယမ အသင်းစုပေါင်း	စုစုပေါင်း
၁	ရေတာရှည်မြို့နယ်	၃၈၉	၁	၃၉၀
	မြို့နယ်ချုပ်	၃၈၉	၁	၃၉၀

စီးပွားရေးဆိုင်ရာ အခြေခံအဆောက်အအုံများ

၃၄။ ရေတာရှည်မြို့နယ်တွင်ရှိသော စီးပွားရေးဆိုင်ရာအခြေခံ အဆောက် အအုံများမှာ အောက်ပါအတိုင်း ဖြစ်ပါသည်-

(က) ကုမ္ပဏီကုန်စည်ခိုင်၊ပွဲရုံများ၊ဈေးနှင့်ကုန်တိုက်များ

(၁) ကုမ္ပဏီများ  
မရှိပါ။

၃၄

(၂) ကုန်စည်ခိုင်များ  
မရှိပါ။

(၃) ပွဲရုံများ  
မရှိပါ။

(၄) ဈေးများ

စဉ်	မြို့နယ်	ဈေးအမည်	တည်နေရာ	မှတ်ချက်
-----	----------	---------	---------	----------

၁	ရေတာရှည်	ရေတာရှည်ဈေး	၂- ရပ်ကွက်ဈေးလမ်း	
၂	။	ဆွာဈေး	ဆွာမြို့	
၃	။	သာဂရဈေး	သာဂရ	
၄	။	မြို့လှဈေး	မြို့လှ	
၅	။	ရေနီဈေး	ရေနီ	
	မြို့နယ်ချုပ်	-	-	

(၅) ကုန်တိုက်များ  
မရှိပါ။

(ခ) ဘဏ်များ

စဉ်	မြို့နယ်	ဘဏ် ပေါင်း	အစိုးရ ပိုင်	ပုဂ္ဂလိကပိုင်	စုစု ပေါင်း
၁	ရေတာရှည်	၅	၂	၃	၅
	မြို့နယ်ချုပ်	၅	၂	၃	၅

၃၅

(ဂ) စတိုးဆိုင်နှင့်အရောင်းဆိုင်များ

စဉ်	ဆိုင်အမျိုးအစား	အရေ အတွက်
၁	စတိုးဆိုင်	၅၇
၂	ရွှေဆိုင်	၂၂
၃	လျှပ်စစ်ပစ္စည်းဆိုင်	၁၉
၄	ဖုန်း/ဖုန်းပစ္စည်းအရောင်းဆိုင်	၁၆

၅	စာအုပ်ဆိုင်	၄
၆	ဆေးဆိုင်	၂၃
၇	စားသောက်ဆိုင်	၃၀
၈	လက်ဖက်ရည်ဆိုင်	၅၄
၉	ကုန်မာဆိုင်	၁၀၉
၁၀	စိုက်ပျိုးရေးပစ္စည်းဆိုင်	၂၁
၁၁	ဆောက်လုပ်ရေးပစ္စည်းဆိုင်	၂၇
၁၂	ဝန်ဆောင်မှုလုပ်ငန်းဆိုင်	၁၂
၁၃	ဆန်ဆိုင်	၁၁
၁၄	အဝတ်အထည်ဆိုင်	၁၅
၁၅	နိဗ္ဗာန်ကုန်ဆိုင်	၅
မြို့နယ်ချုပ်		၄၂၅

၃၆

စည်ပင်သာယာရေးလုပ်ငန်းများ

၃၅။ ရေတာရှည်မြို့နယ်၏ စည်ပင်သာယာရေး လုပ်ငန်းများမှာ တဖက်ပါ အတိုင်းဖြစ်ပါသည်-

(က) ဈေးလုပ်ငန်း

စဉ်	မြို့နယ်	ဈေးအမည်	ဆိုင်ခန်း အရေ အတွက်	နိုင်ငံ ပိုင်	ပုဂ္ဂလိက ပိုင်	တည် နေရာ
၁	ရေတာရှည်	ရေတာရှည်	၃၈၀	နိုင်ငံ	-	ရေတာ

		ဈေး		ပိုင်		ရှည်
၂	။	ဆွာဈေး	၃၆၉	။	-	ဆွာမြို့
၃	။	သာဂရဈေး	၂၁၈	။	-	သာဂရ
၄	။	မြို့လှဈေး	၂၄၁	။	-	မြို့လှ
၅	။	ရေနီဈေး	၁၀၃	။	-	ရေနီ
မြို့နယ်ချုပ်		-	၁၃၁၁	-	-	-

(ခ) သောက်သုံးရေရရှိရေးလုပ်ငန်း  
မရှိပါ။

(ဂ) သန့်ရှင်းရေးလုပ်ငန်း

စဉ်	မြို့နယ်	သန့်ရှင်းရေးသုံးစက်ကိရိယာများ(စီး)				လုပ် သား ဦးရေ
		သန့်ရှင်း ရေးယာဉ်	မိလ္လာယာဉ်	ဖုံစုပ် စက်	ရေစုပ် စက်	
၁	ရေတာရှည်	၁၁	၂	-	-	၃၆
မြို့နယ်ချုပ်		၁၁	၂	-	-	၃၆

၃၇

(ဃ) လမ်း/တံတားလုပ်ငန်း

(၁) လမ်းလုပ်ငန်း

စဉ်	မြို့နယ်	လမ်း ပေါင်း (လမ်း)	စုစုပေါင်း လမ်း အရှည် (မိုင်)	ကတ္တရာ လမ်းပေါင်း		ကျောက်ခင်း လမ်းပေါင်း		ကွန်ကရစ် လမ်းပေါင်း	
				လမ်း	မိုင်	လမ်း	မိုင်	လမ်း	မိုင်
၁	ရေတာရှည်	၂၂	၃/၀	၁၆	၂/၂	၂	၀/၁	၄	၀/၅



မြို့နယ်ချုပ်	၂၂	၃/၀	၁၆	၂/၂	၂	၀/၁	၄	၀/၅
---------------	----	-----	----	-----	---	-----	---	-----

(၂) တံတားလုပ်ငန်း

စဉ်	မြို့နယ်	တံတားပေါင်း(စင်း)				
		သံ	ကွန်ကရစ်	အုတ်	သစ်သား	ပေါင်း
၁	ရေတာရှည်	-	၁၄	-	-	၁၄
	မြို့နယ်ချုပ်	-	၁၄	-	-	၁၄

(၃) လမ်းတံတားသုံးစက်ကိရိယာများ

စဉ်	လမ်းတံတားသုံးစက်ကိရိယာများ				လုပ်သား ဦးရေ
	မြေထိုး စက်	မြေ ကော် စက်	မြေကြိတ် စက်	မြေသယ် ယာဉ်	
၁	-	၂	၂	-	၇
မြို့နယ် ချုပ်	-	၂	၂	-	၇

၃၈

ပုံနှိပ်လုပ်ငန်းနှင့် မီဒီယာလုပ်ငန်းများ

၃၆။ ရေတာရှည်မြို့နယ်တွင်ရှိသော ပုံနှိပ်တိုက်နှင့် မီဒီယာလုပ်ငန်းများမှာ အောက်ပါအတိုင်း ဖြစ်ပါသည်-

(က) ပုံနှိပ်လုပ်ငန်းနှင့် တေးသံသွင်း၊ ဗီဒီယို

စဉ်	မြို့နယ်/မြို့	ပုံနှိပ်စက်		လေ့ကျင့်ရေး	အိတ်	သွေးသား	ခွက်
		ပုံနှိပ်စက်	ပုံနှိပ်စက်				
၁	ရေတာရှည်	-	-	၂၁	၂၁	-	၁၁
	မြို့နယ် ချုပ်	-	-	၂၁	၂၁	-	၁၁

(ခ) မီဒီယာလုပ်ငန်းများ

စဉ်	မြို့နယ်/မြို့	သတင်းစာအမည်	တစ်လဖြန့်စောင်ရေ	ဂျာနယ်အမည်	တစ်လဖြန့်စောင်ရေ
၁	ရေတာရှည်	မြန်မာ့အလင်း	၃၀	ဒို့ကျေးရွာ	၃၀၁
၂	ရေတာရှည်	ကြေးမုံ	၈	-	
	မြို့နယ်ချုပ်	-	၃၈	-	၃၀၁

၃၉

ပြည်တွင်းအသားတင်ထုတ်လုပ်မှုနှင့်ဝန်ဆောင်မှုတန်ဖိုး

၃၇။ ရေတာရှည်မြို့နယ်၏ ပြည်တွင်းအသားတင် ထုတ်လုပ်မှုနှင့် ဝန်ဆောင်မှုတန်ဖိုးကို အောက်ပါအတိုင်း ဖော်ပြအပ်ပါသည်-

ကျပ်သန်းပေါင်း

စဉ်	အကြောင်းအရာ	၂၀၁၇-၂၀၁၈ အသားတင်	၂၀၁၈-၂၀၁၉ ရည်မှန်းချက်	၂၀၁၇-၂၀၁၈ခုနှစ် ဆောင်ရွက်နိုင်မှု		
				တန်ဖိုး	အကောင်	တိုး

		ထုတ်လုပ်မှု တန်ဖိုး	က် တန်ဖိုး		အထည် ဖော်နိုင်မှု	တက် မှု %
၁	ထုတ်လုပ်မှု တန်ဖိုး	၁၂၉၇၉၅.၁	၁၈၇၂၆၄.၅	၁၂၉၀၉၈.၆	၆၈.၉	-၄.၆
၂	ဝန်ဆောင်မှု	၃၉၈၃၉.၂	၅၂၃၀၈.၇	၄၄၂၉၂.၈	၈၄.၇	၇.၈
၃	ကုန်သွယ်မှု တန်ဖိုး	၄၀၃၅၇.၄	၆၄၈၉၁.၂	၄၁၉၈၁.၁	၆၄.၇	၃.၂
၄	အသားတင်ထုတ် လုပ်မှုနှင့်ဝန် ဆောင်မှုတန်ဖိုး	၂၀၉၉၉၁.၇	၃၀၄၄၆၄.၄	၂၁၅၃၇၂.၅	၇၀.၇	-၀.၇

**လူတစ်ဦးချင်းဝင်ငွေ**

၃၈။ ရေတာရှည်မြို့နယ်၏ တစ်ဦးချင်းဝင်ငွေကို အောက်ပါအတိုင်း ဖော်ပြအပ်ပါသည်-

စဉ်	မြို့နယ်	၂၀၁၆-၁၇	၂၀၁၇-၁၈	၂၀၁၈-၁၉
၁	ရေတာရှည်	၁၀၃၈၅၂၀	၁၁၆၁၉၅၆	-
	မြို့နယ်ချုပ်	၁၀၃၈၅၂၀	၁၁၆၁၉၅၆	-

**အသက်မွေးဝမ်းကျောင်းလုပ်ငန်းအလိုက် အလုပ်လုပ်သူဦးရေ**  
 ၃၉။ ရေတာရှည်မြို့နယ်၏ အသက်မွေးဝမ်းကျောင်း လုပ်ငန်း အလိုက် အလုပ်လုပ်ကိုင်သူဦးရေမှာအောက်ပါအတိုင်းဖြစ်ပါ သည်-

စဉ်	မြို့နယ် / မြို့နယ်ချုပ်	အစိုးရဝန် ထမ်း	ဝန်ဆောင်မှု	စိုက်ပျိုးရေး	မွေးမြူရေး	အရောင်း အဝယ်	စက်မှုလက်မှု	ရေလုပ်ငန်း	ကျွန်း	အခြား	စုစုပေါင်း
၁	ရေတာရှည်	၄၉၆၅	၁၀၀၅၀	၅၅၁၀၀	၅၃၈၀	၂၀၀၀၉၅	၆၈၅၀	၃၅၀	၃၀၀၈၀	၅၄၈၀	၁၃၈၃၅၀
	မြို့နယ်ချုပ်	၄၉၆၅	၁၀၀၅၀	၅၅၁၀၀	၅၃၈၀	၂၀၀၀၉၅	၆၈၅၀	၃၅၀	၃၀၀၈၀	၅၄၈၀	၁၃၈၃၅၀

**အလုပ်လုပ်နိုင်သူဦးရေနှင့် အလုပ်လက်မဲ့ဦးရေ**

၄၀။ ရေတာရှည်မြို့နယ်တွင်ရှိသော အလုပ်လုပ်နိုင်သူ ဦးရေနှင့် အလုပ် လက်မဲ့နှုန်းကို အောက်ပါအတိုင်း ဖော်ပြအပ်ပါသည်-

စဉ်	မြို့နယ်	အလုပ် လုပ်နိုင် သူဦးရေ	လုပ်ငန်းခွင်ရှိ လုပ်သား ဦးရေ	အလုပ် လက်မဲ့ ဦးရေ	အလုပ်လက်မဲ့ ရာခိုင်နှုန်း
၁	ရေတာရှည်	၁၄၄၁၅၀	၁၃၈၃၅၀	၅၈၀၀	၄.၀၂
	မြို့နယ်ချုပ်	၁၄၄၁၅၀	၁၃၈၃၅၀	၅၈၀၀	၄.၀၂

အခန်း(၇)

လူမှုရေးဆိုင်ရာအချက်အလက်များ

ပညာရေးကဏ္ဍ

၄၁။ ရေတာရှည်မြို့နယ်တွင်ရှိသော ပညာရေးဆိုင်ရာ အချက်အလက်များမှာ အောက်ပါအတိုင်းဖော်ပြအပ်ပါသည် -

(က) အဆင့်မြင့်ပညာ

မရှိပါ။

(ခ) အခြေခံပညာ

(၁) အထကကျောင်းများ

စဉ်	ကျောင်းအမည်	တည်နေရာ	အကျယ်အဝန်း (ဧက)	ဆရာ/ဆရာမ ဦးရေ	ကျောင်းသား / သူဦးရေ	ဆရာနှင့် ကျောင်းသား အချိုး
၁	အထက(ရေတာရှည်)	(၃)ရပ်ကွက်	၃.၂၅	၄၆	၁၄၈၆	၁:၃၂
၂	အထက (ဆွာ)	ဆွာတောင်ပိုင်း	၁၁.၇	၅၂	၁၅၈၃	၁:၃၀
၃	အထက(သာဂရ)	ငါးခုံးမချောင်း	၁၄.၈၅	၄၉	၁၄၇၂	၁:၃၀
၄	အထက(မြို့လှ)	မြို့မြေ	၀.၃၉၇	၃၉	၁၁၈၂	၁:၃၀
၅	အထက(ရေနီ)	ရေနီတောင်ပိုင်း	၁၀	၄၀	၁၇၀၂	၁:၄၂
၆	အထက(ကျိပ္ပတီး)	ကျိပ္ပတီး	၁၀.၅၃	၂၃	၆၃၁	၁:၂၇
၇	အထက(ဇွဲကြက်ယက်)	(၅)ရပ်ကွက်	၁.၃၄	၂၉	၈၉၆	၁:၃၁
၈	အထက (အောင်ချမ်းသာ)	အောင်ချမ်းသာ	၂.၅၁	၂၅	၅၇၂	၁:၂၂
၉	အထက(စည်ပိုင်း)	စည်ပိုင်း	၅.၂၅	၂၁	၅၄၂	၁:၂၅
၁၀	အထက(အုတ်ဖို-သိုင်း)	အုတ်ဖို	၅.၀၉	၂၂	၄၃၄	၁:၁၉
မြို့နယ်ချုပ်		၁၀		၃၄၆	၁၀၅၀၀	၁:၃၁

(၂) အထကကျောင်းခွဲများ

စဉ်	ကျောင်း အမည်	တည် နေရာ	အကျယ် အဝန်း (ဧက)	ဆရာ/ ဆရာမ ဦးရေ	ကျောင်း သား/ သူဦးရေ	ဆရာ နှင့် ကျောင်း သား အချိုး
၁	အထက(ခွဲ) ရွှေကလောင်း	ရွှေက လောင်း	၆.၂	၂၃	၃၉၈	၁:၁၇
၂	အထက(ခွဲ)သိုင်းဝ	သိုင်းဝ	၄.၄၅	၂၀	၄၅၆	၁:၂၂
၃	အထက(ခွဲ) အင်ကြင်းကုန်း	ကုန်းကြီး	၂.၄၉	၁၆	၂၉၃	၁:၁၈
၄	အထက(ခွဲ) ပိတောက်ကုန်း	ပိတောက် ကုန်း	၆.၆၇	၉	၃၉၇	၁:၄၄
၅	အထက(ခွဲ)မရိုးခုံ	မရိုးခုံ	၂.၁	၁၆	၃၉၆	၁:၂၄
၆	အထက(ခွဲ) လုံးရမ်း	လုံးရမ်း	၂.၈၅	၁၆	၃၀၆	၁:၁၉
၇	အထက(ခွဲ) မြောက်နန်ချွန်	ကြံသနွယ်	၀.၆၁	၂၀	၃၅၂	၁:၁၇
၈	အထက(ခွဲ) သက္ကယ်ကျင်း	လုံးရမ်း	၂.၂	၁၄	၁၄၈	၁:၁၀
	မြို့နယ်ချုပ်	၈	-	၁၃၄	၂၇၄၆	၁:၂၀

(၃) အလက ကျောင်းများ

စဉ်	ကျောင်းအမည်	တည်နေရာ	အကျယ်အဝန်း (ဧက)	ဆရာ/ဆရာမဦးရေ	ကျောင်းသား/သူဦးရေ	ဆရာနှင့်ကျောင်းသားအချိုး
၁	အလက(အုတ်ဖို)	ကတ္တူ	၅.၀၃	၁၁	၁၅၅	၁:၁၄
၂	အလက(ထန်းကုန်း)	ဇလုပ်ကြီး	၅	၁၂	၁၆၄	၁:၁၁
၃	အလက(ဆင်ဂွေရွာသစ်)	ကျွဲရိုင်းပြင်	၁.၇၉	၁၀	၂၂၆	၁:၂၂
၄	အလက(ထိပ်ပေါက်)	ဇေယျသိမ်	၁.၃	၁၃	၂၃၅	၁:၁၈
၅	အလက(ရသေ့ဆိပ်)	ဘုရားကုန်း	၂.၄	၁၁	၁၈၃	၁:၁၆
၆	အလက(အေးကြီး)	ရဲကုန်း	၁.၃၃	၁၂	၃၄၄	၁:၂၈
၇	အလက(ဆီမီးကံ)	ရဲကုန်း	၂.၇၄	၁၀	၂၈၀	၁:၂၈
၈	အလက(သစ်ချဆိပ်)	မိချောင်းအိုင်	၅.၀၁	၁၃	၄၂၃	၁:၃၂
၉	အလက(မကျီးကုန်း)	သစ်ပုပွင့်	၂.၁	၁၀	၂၁၆	၁:၂၁
၁၀	အလက(ကျောက်တလုံး)	သစ်ပုပွင့်	၁.၇၂	၁၁	၁၅၅	၁:၁၄
၁၁	အလက(ကြို့ပင်သာ-၁)	ကွင်းကြီး	၁.၇၃	၁၃	၃၆၇	၁:၂၈
၁၂	အလက(ပိတူး)	ပိတူး	၁.၈၂	၉	၂၃၀	၁:၂၅
၁၃	အလက(ဆင်ဂွေရွာမ)	ဆင်ဂွေ	၀.၅၄	၁၂	၂၃၁	၁:၁၉
၁၄	အလက(ကျွဲရိုင်းပြင်)	ကျွဲရိုင်းပြင်	၁.၀၉	၁၁	၁၃၂	၁:၁၂

၁၅	အလက	သိုင်းဝ	၁.၂၅	၁၀	၂၃၆	၁:၂၃
----	-----	---------	------	----	-----	------

	(ဥယျာဉ်မှူး)					
၁၆	အလက(ရဲကုန်း)	ရဲကုန်း	၁.၂၁	၁၃	၄၁၂	၁:၃၂
၁၇	အလက (သဲကော)	ဘုရားကုန်း (မြို့လှ)	၆.၈	၁၅	၃၈၈	၁:၂၅
၁၈	အလက (ကဲလင်းဆိပ်)	ကဲလင်း ဆိပ်	၁.၁၃	၁၀	၃၆၆	၁:၃၆
၁၉	အလက(ပိန်းနှံပင်)	ကျွဲရိုင်းပြင်	၃.၀၀	၁၀	၂၃၇	၁:၂၃
၂၀	အလက (ဇလုပ်ကြီးသိုင်း)	ချောင်းမ ကြီး	၁.၆၃	၇	၁၆၄	၁:၂၃
၂၁	အလက (ဘန့်ဘွေးပင်)	သစ်ပုပွင့်	၁.၂၈	၈	၁၂၆	၁:၁၅
	မြို့နယ်ချုပ်			၂၃၁	၅၂၇၀	၁:၂၂

(၄) အလကကျောင်း(ခွဲ)များ

စဉ်	ကျောင်း အမည်	တည် နေရာ	အကျယ် အဝန်း (ဧက)	ဆရာ/ ဆရာမ ဦးရေ	ကျောင်းသ ား/ သူဦးရေ	ဆရာနှင့် ကျောင်း သား အချိုး
၁	ငါးကြီးကွေ့	ငါးကြီးကွေ့	၄.၀၅	၁၀	၃၅၁	၁:၃၅
၂	၅-ဆွာ	ဆွာ	၃.၈၈	၁၅	၄၈၆	၁:၃၂
၃	စက္ကူစက်	ရေနီ	၃	၁၃	၃၁၂	၁:၂၄
၄	ဆတ်သေ	ဆတ်သေ	၂.၇၂	၁၂	၃၅၀	၁:၂၉
၅	ပိတောက်ခင်	ပိတောက်ခင်	၀.၆၈	၉	၁၃၀	၁:၁၄
၆	ဂုံမင်းကွင်း	ဂုံမင်းကွင်း	၃.၁	၆	၇၆	၁:၁၂
၇	လယ်ပြင်မ	အုတ်ဖို	၂	၈	၁၉၆	၁:၂၄
၈	(၄)ရပ်ကွက်	(၄)ရပ်ကွက်	၁.၅	၁၁	၃၄၀	၁:၃၀
၉	(၁)ရပ်ကွက်	(၁)ရပ်ကွက်	၀.၅၉	၁၁	၃၃၀	၁:၃၀
၁၀	အစ်ဌာ	(၂)ရပ်ကွက်	၀.၁၁	၁၀	၁၇၅	၁:၁၇
၁၁	ရေနီ	ရေနီ	၁.၄	၂၀	၇၄၁	၁:၃၇
၁၂	ခမရ(၁၉)	ဆွာမြို့မ	၀.၈၅	၉	၂၂၇	၁:၂၅

၄၅

၁၃	ဦးတန်း	ဦးတန်း	၃	၁၀	၁၈၀	၁:၁၈
----	--------	--------	---	----	-----	------



၁၄	သကြားစက်	အင်ဒိုင်း	၃.၂၅	၉	၈၈	၁:၉
၁၅	ညောင်ကြတ်	နတ်တောင်	၂.၂၃	၁၁	၃၂၀	၁:၂၉
၁၆	ညောင်ပင်သာ	ညောင်ပင်သာ	၀.၆၅	၁၀	၁၆၂	၁:၁၆
၁၇	ပေါက်ချောင်း	ပေါက်ချောင်း	၀.၃	၉	၁၈၆	၁:၂၀
၁၈	မင်းကျောင်း	မြို့လှ	၁.၄	၁၅	၅၃၆	၁:၃၅
၁၉	ဒေဝသာစည်	သာဂရ	၁.၆၃	၁၂	၃၃၁	၁:၂၇
၂၀	လှေကျင့်ရေး-၅	ရေနီ	၂.၂၉	၉	၁၂၁	၁:၁၃
၂၁	ကံသာယာ	သာဂရ	၃.၇၉	၁၀	၂၅၉	၁:၂၅
၂၂	သရက်ကုန်း	ရေနီ	၃.၂၆	၈	၂၃၄	၁:၂၉
၂၃	သဲဖြူ	မြို့လှ	၀.၉၈	၉	၃၈၀	၁:၄၂
၂၄	ဧရစ်စမ်း	ငွေတောင်	၁.၃၄	၁၀	၃၀၉	၁:၃၀
၂၅	တောင်ကြား	ဆွာ	၃	၁၀	၁၇၆	၁:၁၇
၂၆	ထောက်ကြံ့ကွင်း	ထောက်ကြံ့ကွင်း	၂.၃၉	၁၁	၃၄၀	၁:၃၀
၂၇	ကတ္တူ	ကတ္တူ	၀.၆၁	၉	၁၃၉	၁:၁၅
၂၈	ငှက်ပျောတော	ကြာအင်းကုန်း	၀.၄၆	၉	၁၃၅	၁:၁၅
၂၉	ကွမ်းအုံ	ကွမ်းအုံ	၀.၇၄	၈	၁၃၀	၁:၁၆
၃၀	တခွဲကြဲ	ဒိုးတန်း	၄.၈၆	၉	၂၃၃	၁:၂၅
၃၁	ဆွာရွာသစ်	ဆွာရွာမ	၃.၃၉	၈	၁၄၇	၁:၁၈
၃၂	သရက်တော	ဇေယျသိမ်	၁.၈	၉	၁၉၃	၁:၂၁
၃၃	ဝါးရုံလဲ	ရဲကုန်း	၂.၅၂	၉	၂၅၇	၁:၂၈
၃၄	ကြာအင်းကုန်း	ကြာအင်းကုန်း	၀.၇	၉	၂၇၀	၁:၃၀
၃၅	ကျွန်းတောစု	သိုင်းဝ	၁.၄	၈	၁၈၄	၁:၂၃
၃၆	လှေကားထောင်	ရေငန်း	၇.၆	၇	၁၁၉	၁:၁၇
၃၇	လှည်းပွဲလေး	ဆံတော်ပို့	၁.၁၈	၇	၁၃၇	၁:၁၉
၃၈	စည်ကိုင်းကျိုး	အုတ်ဖို	၂.၄	၇	၁၁၇	၁:၁၆
၃၉	အောင်ချမ်းသာ (သိုင်း)	ချောင်းမကြီး	၀.၅	၇	၁၄၃	၁:၂၀
၄၀	သစ်ပုပွင့်	သစ်ပုပွင့်	၁.၄	၈	၁၄၆	၁:၁၈

၄၁	သစ်ခါးမ	သစ်ပုပွင်	၁.၁၃	၇	၉၄	၁:၁၃
၄၂	ဝါးရဲအောက်	သစ်ပုပွင်	၁.၃၇	၇	၁၁၃	၁:၁၆
၄၃	ကရင်ရွာ	ကုန်းကြီး	၀.၆၆	၆	၁၁၆	၁:၁၉
၄၄	၉/၁၀ မိုင်	ရုံမင်းကွင်း	၁.၀၅	၇	၂၃၇	၁:၃၃
၄၅	သနပ်ခုံကြီး	ဆံတော်ပို့	၁.၄၉	၈	၁၉၉	၁:၂၄
၄၆	ကတန်း	လုံးရမ်း	၃	၄	၁၂၂	၁:၃၀
၄၇	သနပ်ခုံလေး	မရိုးခုံ	၁.၈၃	၄	၈၂	၁:၂၀
၄၈	ချင်းယူး	မရိုးခုံ	၁.၂၀	၄	၇၆	၁:၁၉
၄၉	ကရင်လယ်ကျင်း	ရုံမင်းကွင်း	၂.၀၀	၇	၁၆၀	၁:၂၂
	မြို့နယ်ချုပ်	-		၄၄၅	၁၀၈၈၅	၁:၂၄

(၅) မူလွန်ကျောင်းများ

စဉ်	မြို့နယ်	ကျောင်းအရေအတွက်	ဆရာ/ဆရာမဦးရေ	ကျောင်းသား/သူဦးရေ	ဆရာနှင့်ကျောင်းသားအချိုး
၁	ရေတာရှည်	၁၄၂	၇၃၉	၁၃၈၅၈	၁:၁၈
	မြို့နယ်ချုပ်	၁၄၂	၇၃၉	၁၃၈၅၈	၁:၁၈

(၆) အမကကျောင်းများ

စဉ်	မြို့နယ်	ကျောင်းအရေအတွက်	ဆရာ/ဆရာမဦးရေ	ကျောင်းသား/သူဦးရေ	ဆရာနှင့်ကျောင်းသားအချိုး
၁	မြို့နယ်	၂၀	၆၂	၁၆၆၆	၁:၂၆
	မြို့နယ်ချုပ်	၂၀	၆၂	၁၆၆၆	၁:၂၆

(ဂ) မူလတန်းကြိုကျောင်း

စဉ်	ကျောင်းအမည်	တည်နေရာ	ဆရာ/ ဆရာမ ဦးရေ	ကျောင်းသား/ သူ ဦးရေ	အချိုး
၁	ကြာညိုရိပ်	လ(ခွဲ)၄-ရပ်ကွက်	၁	၄၀	၁:၄၀
မြို့နယ်ချုပ်			၁	၄၀	၁:၄၀

(ဃ) ဘုန်းတော်ကြီးသင် ပညာရေးကျောင်း

စဉ်	ကျောင်းအမည်	တည်နေရာ	ဆရာ/ ဆရာမ ဦးရေ	ကျောင်း သား/ သူဦးရေ	အ ချိုး
၁	လ(ခွဲ) ဝါးရုံလဲ	ရေနီ	၄	၅၀	၁:၁၂
၂	သစ္စာမာန်အောင်	ကြာအင်းကုန်း	၂	၂၉	၁:၁၅
၃	ဆိတ်ဆင်း	ဆံတော်ပို့	၂	၂၆	၁:၁၃
၄	ရာတနာအလင်းအောင်	ရှမ်းရွာ(ဆွာ)	၄	၁၂၇	၁:၃၁
၅	ပဏ္ဍိတာရာမ	မြို့လှ	၄	၉၂	၁:၂၃
မြို့နယ်ချုပ်			၅	၃၂၄	၁:၂၀

(င) ကျောင်းနေအရွယ်ကလေးများ ကျောင်းအပ်နှံမှု

စဉ်	မြို့နယ်	(၅)နှစ်ပြည့်ကလေး			ကျောင်းအပ်နှံမှု			ကျောင်း အပ်နှံမှု %
		ကျား	မ	ပေါင်း	ကျား	မ	ပေါင်း	
၁	ရေတာရှည်	၁၉၆၃	၁၈၈၄	၃၈၄၇	၁၉၆၃	၁၈၈၄	၃၈၄၇	၁၀၀
မြို့နယ်ချုပ်		၁၉၆၃	၁၈၈၄	၃၈၄၇	၁၉၆၃	၁၈၈၄	၃၈၄၇	၁၀၀

(စ) တက္ကသိုလ်ဝင်တန်း အောင်မြင်မှု

စဉ်	မြို့နယ်	၂၀၁၇-၂၀၁၈ ခုနှစ်				၂၀၁၈-၂၀၁၉ခုနှစ်			
		စာရင်းရှိ	ဖြေဆို	အောင်မြင်	%	စာရင်းရှိ	ဖြေဆို	အောင်မြင်	%
၁	ရေတာရှည်	၃၈၉၂	၃၆၂၄	၁၀၄၂	၂၈.၇၅	၃၇၄၀	၃၅၄၅	၉၅၁	၂၆.၈၃
	မြို့နယ်ချုပ်	၃၈၉၂	၃၆၂၄	၁၀၄၂	၂၈.၇၅	၃၇၄၀	၃၅၄၅	၉၅၁	၂၆.၈၃

(ဆ) စာတတ်မြောက်မှုရာခိုင်နှုန်း

စဉ်	မြို့နယ်	မြို့နယ် လူ ဦးရေ	(၁၅)နှစ်အထက် လူဦးရေ	စာတတ်မြောက်သူ ဦးရေ	စာတတ်မြောက်မှု နှုန်း
၁	ရေတာရှည်	၂၁၅၀၁၉	၁၆၀၃၈၅	၁၆၀၃၈၅	၁၀၀
	မြို့နယ်ချုပ်	၂၁၅၀၁၉	၁၆၀၃၈၅	၁၆၀၃၈၅	၁၀၀

(ဇ) သင်ကြားမှုသင်ယူမှု အထောက်အကူပြု စာသင်ခန်းများ ဖွင့်လှစ်နိုင်မှုအခြေအနေ

(၁) အထက ကျောင်းများ

စဉ်	မြို့နယ်	အထက်တန်းကျောင်း					
		စာရင်းရှိ	Media တပ်ပြီး	3PLT တပ်ပြီး	2PLT တပ်ပြီး	1PLT တပ်ပြီး	ပေါင်း
၁	ရေတာရှည်	၁၀	၅	၄	၁	-	၁၀
	မြို့နယ် ချုပ်	၁၀	၅	၄	၁	-	၁၀

(၂) အလက ကျောင်းများ

စဉ်	မြို့နယ်	အလယ်တန်းကျောင်း					
		စာရင်းရှိ	Media တပ်ပြီး	3PLT တပ်ပြီး	2PLT တပ်ပြီး	1PLT တပ်ပြီး	ပေါင်း
၁	ရေတာရှည်	၂၉	-	၃	၂၆	-	၂၉
	မြို့နယ် ချုပ်	၂၉	-	၃	၂၆	-	၂၉

(၃) အမက ကျောင်းများ

စဉ်	မြို့နယ်	မူလတန်းကျောင်း					
		စာရင်းရှိ	Media တပ်ပြီး	3PLT တပ်ပြီး	2PLT တပ်ပြီး	1PLT တပ်ပြီး	ပေါင်း
၁	ရေတာရှည်	၂၂၃	-	၈	၁၁၅	၁၀၀	၂၂၃
	မြို့နယ် ချုပ်	၂၂၃	-	၈	၁၁၅	၁၀၀	၂၂၃

(ဈ) စာကြည့်တိုက်များ ဖွင့်လှစ်နိုင်မှု

စဉ်	မြို့နယ်	အုပ်ချုပ်ရေး	ပညာရေး	ပြန်ဆက်	ဘုန်းကြီးကျောင်း	အခြား	ပေါင်း
၁	ရေတာရှည်	၁၅	၂၃	၁၈	-	၄	၆၀
	မြို့နယ် ချုပ်	၁၅	၂၃	၁၈	-	၄	၆၀

**ကျန်းမာရေးကဏ္ဍ**

၄၂။ ရေတာရှည်မြို့နယ်၏ ကျန်းမာရေးကဏ္ဍဆိုင်ရာ အချက်အလက် များမှာ အောက်ပါအတိုင်းဖြစ်ပါသည်-

**(က) ဆေးရုံများ**

စဉ်	ဆေးရုံအမည်	တည်နေရာ	အစိုးရ/ ပုဂ္ဂလိက	ကုတင် အရေ အတွက်
၁	ရေတာရှည်မြို့နယ်ဆေးရုံ	ရေတာရှည်	အစိုးရ	၂၅
၂	ဆွာတိုက်နယ်ဆေးရုံ	ဆွာမြို့	အစိုးရ	၁၆
၃	မြို့လှတိုက်နယ်ဆေးရုံ	မြို့လှမြို့	အစိုးရ	၁၆
၄	ရေနီတိုက်နယ်ဆေးရုံ	ရေနီမြို့	အစိုးရ	၁၆
	မြို့နယ်ချုပ်	-	၄	၇၃

**(ခ) ဆေးပေးခန်းများ**

မရှိပါ။

**(ဂ) ကျေးလက်ကျန်းမာရေးဌာန/ဌာနခွဲ**

စဉ်	ကျေးလက်ကျန်းမာ ရေး ဌာနအမည်	ကျေးလက်ကျန်းမာရေး ဌာနခွဲအမည်	မှတ်ချက်
၁	အမတ်ကြီးခုံ	(၁) အမတ်ကြီးခုံ (၂) ပိတောက်ခင် (၃) ခင်တန်းကြီး (၄) ကြံ့သနွယ် (၅) ဥယျာဉ်မှူး	

စဉ်	ကျေးလက်ကျန်းမာရေး ဌာနအမည်	ကျေးလက်ကျန်းမာရေး ဌာနခွဲအမည်	မှတ်ချက်
၂	အောင်ချမ်းသာ	(၁) အောင်ချမ်းသာ (၂) ရွာသစ် (၃) ပီတူး (၄) ဝါးတောကြီး (၅) ငါးဘတ်အင်း	
၃	ကြာအင်းကုန်း	(၁) ကြာအင်းကုန်း (၂) ပိတောက်ကုန်း (၃) ဆွာရွာမ (၄) ဘုရားကုန်း (၅) စည်ပိုင်း	
၄	မရိုးခုံ	(၁) မရိုးခုံ (၂) ချီးယူး (၃) သက်ငယ်ချင်း (၄) လုံးရမ်း (၅) ရေငန်း	
၅	လှည်းပွဲလေး	(၁) လှည်းပွဲလေး (၂) အောင်ချမ်းသာ (၃) လယ်ပြင်မ (၄) ကျောက်တလုံး (၅) သစ်ပုပွင်	
၆	မြို့လှ	(၁) မြို့လှ (၂) အုတ်ဖို (၃) ကျွန်းပင်စု (၄) ဂုံမင်းကွင်း (၅) ဝဲဒေါင့်	

စဉ်	ကျေးလက်ကျန်းမာရေး ဌာနအမည်	ကျေးလက်ကျန်းမာရေး ဌာနခွဲအမည်	မှတ်ချက်
၇	ရေနီ	(၁) ရေနီ (၂) စီမံကိန်း (၃) အေးကြီး (၄) ဆတ်သေ (၅) ရဲကုန်း	
၈	ဆွာ	(၁) ဆွာပင်မဌာန(၁) (၂) ဆွာပင်မဌာန(၂) (၃) ဆီဆုံကုန်း (၄) သာဂရ (၅) ရွှေကလေး	
၉	ရေတာရှည်	မိခင်နှင့်ကလေးကျန်းမာ ရေးဌာန (၁) ဌာနခွဲ(၁) (၂) ဌာနခွဲ(၂) (၃) ဌာနခွဲ(၃)	
မြို့နယ်ချုပ်	၉	၆၃	



(ဃ) ကျန်းမာရေးစောင့်ရှောက်မှု

စဉ်	လူဦးရေ	ဆရာဝန်မှ ကျန်းမာရေး စောင့်ရှောက်မှုနှုန်း		သူနာပြုမှ ကျန်းမာရေး စောင့်ရှောက်မှု နှုန်း		လက်ထောက် ကျန်းမာရေးမှူးမှ ကျန်းမာရေး စောင့်ရှောက်မှု နှုန်း	
		ဆရာဝန် ဦးရေ	ဆရာဝန်နှင့် လူဦးရေ အချိုး	သူနာ ပြု ဦးရေ	သူနာပြုနှင့် လူဦးရေ အချိုး	လ/ဝ ကျန်းမာ ရေးမှူး ဦးရေ	လ/ဝ ကျန်းမာ ရေးမှူး နှင့်လူဦး ရေအချိုး
၁	၂၁၅၀၁၉	၉	၁:၂၃၈၉၁	၂၃	၁:၉၃၄၈	၅	၁:၄၃၀၀၃
မြို့နယ် ချုပ်	၂၁၅၀၁၉	၉	၁:၂၃၈၉၁	၂၃	၁:၉၃၄၈	၅	၁:၄၃၀၀၃

(င) ဒေသတွင်းအများဆုံးဖြစ်တတ်သောရောဂါများ

စဉ်	မြို့နယ်	ရောဂါအမျိုးအစား									
		ငှက်ဖျား		ဝမ်းလျှော		တီဘီ		ဝမ်းကိုက်		အသည်း ရောင်	
		ဖြစ်	သေ	ဖြစ်	သေ	ဖြစ်	သေ	ဖြစ်	သေ	ဖြစ်	သေ
၁	မြို့နယ်	၂	-	၉၆၇	-	၂၀၄	၅	၁၃၄	-	၉	-
	မြို့နယ် ချုပ်	၂	-	၉၆၇	-	၂၀၄	၅	၁၃၄	-	၉	-

(စ) HIV/AIDS -ရောဂါ ဖြစ်ပွား/ သေဆုံးဦးရေ

စဉ်	မြို့နယ်	၂၀၁၇-၂၀၁၈		၂၀၁၈-၂၀၁၉	
		ဖြစ်	သေ	ဖြစ်	သေ
၁	မြို့နယ်	၁၀	-	၇	-
	မြို့နယ် ချုပ်	၁၀	-	၇	-

(ဆ) ကျန်းမာရေးဆိုင်ရာ အညွှန်းကိန်းများ

စဉ်	မြို့နယ်	မိခင်ဦးရေ	ကလေးဦးရေ	လူ(၁၀၀၀)လျှင်			
				ဖွေးနှုန်း	မိခင်သေနှုန်း	မွေးကင်းစကလေးသေနှုန်း	ကိုယ်ဝန်ပျက်နှုန်း
၁	ရေတာရှည်	၄၀၂၃	၃၇၆၀	၇.၉	၁၁၄.၅	-	၃.၆
	မြို့နယ် ချုပ်	၄၀၂၃	၃၇၆၀	၇.၉	၁၁၄.၅	-	၃.၆

လူမှုရေးအသင်းအဖွဲ့များ

၄၃။ ရေတာရှည်မြို့နယ်ရှိ လူမှုရေးအသင်းအဖွဲ့များဆိုင်ရာ အချက်အလက်များမှာ အောက်ပါအတိုင်းဖြစ်ပါသည်-

(က) INGO

မရှိပါ။

(ခ) NGO (ဦးရေ)

စဉ်	မြို့နယ်	အမျိုးသမီးရောရာ	မိခင်/ကလေးအသင်း	စစ်မှုထမ်းဟောင်း	ကြက်ခြေနီ	အရန်မီးသတ်
၁	ရေတာရှည်	၂၉၄၈၂	၇၈၃	၁၁၀၀	၃၁၈	၆၉၁
	မြို့နယ်ချုပ်	၂၉၄၈၂	၇၈၃	၁၁၀၀	၃၁၈	၆၉၁

(ဂ) အသင်းအဖွဲ့များ

စဉ်	အသင်းအဖွဲ့အမည်	ရုံး/ ရုံးခွဲတည်နေရာ	မှတ်ပုံတင်အမှတ်	ဆောင်ရွက်သည့်လုပ်ငန်း
၁	ဘိုးဘွားရိပ်သာ	(၄) ရပ်ကွက် ရေတာ ရှည်	၀၀၁/ ရေတာရှည်/ ၀၀၆	သက်ကြီးဘိုးဘွား များအား ပြုစု စောင့်ရှောက်ခြင်း
၂	ဇီဝိတဒါန အခမဲ့ ဆေးခန်း	ဆွာ မြောက် ပိုင်း	၀၀၂/ရေတာ ရှည်/၀၀၆	အခမဲ့ ဆေးကုသခန်း
၃	အောင်သစ္စာ ဇီဝိတဒါနအခမဲ့ ဆေးခန်း	(၂)ရပ် ကွက် ရေတာရှည်	၀၀၃/ ရေတာရှည်/ ၀၀၆	အခမဲ့ ဆေးကုသခန်း
မြို့နယ်ချုပ်				

အားကစားနှင့် ဖျော်ဖြေရေးလုပ်ငန်းများ

၄၄။ ရေတာရှည်မြို့နယ်ရှိ အားကစားနှင့်ဖျော်ဖြေရေး လုပ်ငန်းများ ဆိုင်ရာ အချက်အလက်များမှာ အောက်ပါအတိုင်းဖြစ်ပါသည်-

စဉ်	မြို့နယ်	အားကစားကွင်း						ဖျော်ဖြေရေး		
		ဘောလုံး	ဘောလှေ	ဘတ်စက	တင်းနစ်	ဂေါက်	အခြား	ရုပ်ရှင်ရုံ	ပန်းခြံ	အခြား
၁	ရေတာ ရှည်	၂	-	-	-	-	၁	-	၁	-
မြို့နယ်ချုပ်		၂	-	-	-	-	၁	-	၁	-

# ၅၆

## အခန်း(၈)

### ဘာသာရေးဆိုင်ရာအချက်အလက်များ

ဗုဒ္ဓဘာသာဆိုင်ရာ အဆောက်အဦများနှင့် သာသနာဝင်ပုဂ္ဂိုလ်များ

၄၅။ ရေတာရှည်မြို့နယ်ရှိ ဗုဒ္ဓဘာသာဆိုင်ရာ အဆောက်အဦများနှင့် သာသနာဝင်ပုဂ္ဂိုလ်များဆိုင်ရာ အချက်အလက်များအား အောက်ပါအတိုင်း ဖော်ပြအပ်ပါသည်-

#### (က) သာသနိကအဆောက်အဦများ

စဉ်	မြို့နယ်	ဘုရား	စေတီ	ပုထိုး	ဘုန်းကြီးကျောင်း	သီလရှင်ကျောင်း	ဓမ္မာရုံ
၁	ရေတာရှည်	၃	၇၃	-	၃၁၇	၁၄	၈၄
	မြို့နယ်ချုပ်	၃	၇၃	-	၃၁၇	၁၄	၈၄

#### (ခ) ရဟန်းသံဃာနှင့်သီလရှင်များ

စဉ်	မြို့နယ်	ရဟန်း	သာမဏေ	သီလရှင်
၁	ရေတာရှည်	၁၂၅၄	၇၆၉	၁၂၄
	မြို့နယ်ချုပ်	၁၂၅၄	၇၆၉	၁၂၄

#### (ဂ) ထင်ရှားသည့်ဘုရား၊ စေတီနှင့်ပုထိုးများ

စဉ်	မြို့နယ်	ဘုရား၊ စေတီ၊ ပုထိုးအမည်	တည်နေရာ
၁	ရေတာရှည်	ခါတ်တော်စေတီ	(၁)ရပ်ကွက် ၊ ရေတာရှည်
၂	။	မယ်ဒက်ကယ်စေတီ	အောင်ချမ်းသာရွာ
	မြို့နယ်ချုပ်	(၂)ဆူ	

(ဃ) ထင်ရှားသည့်ဘုန်းတော်ကြီးကျောင်းများ

စဉ်	မြို့နယ်	ဘုန်းကြီးကျောင်းအမည်	ဆရာတော်ဘွဲ့အမည်	တည်နေရာ
၁	ရေတာရှည်	ချုံအင်းကျောင်း	အဘိဓဇအဂ္ဂမဟာသဒ္ဓမ္မဇောတိကဘဒ္ဒန္တဩဘာသ	ချုံအင်းရွာ
	မြို့နယ်ချုပ်	၁		

အခြားဘာသာရေးအဆောက်အဦများ

၄၆။ ရေတာရှည်မြို့နယ်ရှိ အခြားဘာသာရေးအဆောက်အဦများနှင့် ဆိုင်သောအချက်အလက်များအား အောက်ပါအတိုင်းဖော်ပြအပ်ပါသည်-

စဉ်	မြို့နယ်	ခရစ်ယာန်		အစ္စလာမ်		ဟိန္ဒူဘုရားကျောင်း		တရုတ်ဘုရားကျောင်း	
		မြို့	ကျေးလက်	မြို့	ကျေးလက်	မြို့	ကျေးလက်	မြို့	ကျေးလက်
၁	ရေတာရှည်	၅	-	၅	-	၁	-	၁	-
	မြို့နယ်ချုပ်	၅	-	၅	-	၁	-	၁	-

၄၇။ သမိုင်းဝင်ထင်ရှားသော အဆောက်အဦနှင့်နေရာများ မရှိပါ။

အခန်း(၉)

ဒေသဖွံ့ဖြိုးရေးဆိုင်ရာအချက်အလက်များ

ဒေသဖွံ့ဖြိုးရေးလုပ်ငန်းများ ဆောင်ရွက်နိုင်မှုအခြေအနေ

၄၈။ ရေတာရှည်မြို့နယ်၏ ဒေသဖွံ့ဖြိုးရေးလုပ်ငန်းများ ဆောင်ရွက်မှု အခြေအနေမှာ တဖက်အောက်ပါအတိုင်းဖြစ်ပါသည်-

(က) ကျေးလက်ဒေသဖွံ့ဖြိုးတိုးတက်ရေးဦးစီးဌာနမှ ဆောင်ရွက် သည့် လုပ်ငန်းများ

(ခ) မြို့- ကျေးလက်၊ ကျေးရွာချင်းဆက်လမ်းများ

စဉ်	လမ်းအရေအတွက်	အရှည် (မိုင်-ဖာလုံ)	အမျိုးအစား									
			ကတ္တရာ		ကျောက်ချော		မြေသား		ဂံ		အိမ်နီး	
			အရေအတွက်	မိုင်/ဖာလုံ	အရေအတွက်	မိုင်/ဖာလုံ	အရေအတွက်	မိုင်/ဖာလုံ	အရေအတွက်	မိုင်/ဖာလုံ	အရေအတွက်	မိုင်/ဖာလုံ
၁	၂၄	၄၆/၄	-	-	၂	၂/၄	၃	၁၈/၆	၁၉	၂၅/၂	-	-
မြို့နယ်ချုပ်	၂၄	၄၆/၄	-	-	၂	၂/၄	၃	၁၈/၆	၁၉	၂၅/၂	-	-

(၂) တံတားများ

စဉ်	တံတား အမည်	အ ရှည် (ပေ)	အမျိုး အစား	ဆောက်လုပ်မှုပုံ စံ		ကုန်ကျငွေ ကျပ်သိန်း
				အသစ်	ပြင် ထိန်း	
၁	စိုင်တမော့ကြီးကျေးရွာ ကုန်ထုတ် လမ်းပေါ်ရှိ တံတား	၂၀	ကွန် ကရစ်	အ သစ်	-	၁၉.၀၀
၂	စိုင်တမော့ကြီးကျေးရွာ ကုန်ထုတ်လမ်းပေါ်ရှိ တံတား (Box Culver)	၆	။	။	-	၅.၇၀
၃	ဇေပေါက်-မရိုးခုံ လမ်း ပေါ်ရှိလုံးရမ်းချောင်း တံတား	၁၂၀	။	။	-	၁၇၁၀.၀၀
၄	ဇေပေါက်-မရိုးခုံ လမ်း ပေါ်ရှိစဖျင်းချောင်း တံတား	၁၅၀	။	။	-	၂၁၈၂.၅
၅	ဇေပေါက်-မရိုးခုံ လမ်း ပေါ်ရှိ ကတန်းချောင်း တံတား	၅၀	။	။	-	၇၅၀.၀၀
၆	ဇေပေါက်-မရိုးခုံ လမ်းပေါ် ရှိမြေမြှောင်ချောင်းတံတား	၃၀	။	။	-	၄၅၀.၀၀
၇	ကျောက်ချောင်းဝင် ဆည်မြောင်းကွန်ကရစ် တံတား	၁၀	။	။	-	၁၅၀.၀၀
၈	အောင်ချမ်းသာ-တခွဲကျဲ လမ်းပေါ်ရှိ ကျောက်စီ ရေမြောင်းတံတား (၂)စင်း	၁၀	။	။	-	၅၆.၆၇

၆၀

၉	နန်ချွန်-ကြံသနွယ် လမ်းပေါ်ရှိ (Box Culver)	၅	။	။	-	၃၄.၆၇
၁၀	အောင်ချမ်းသာ- တခွဲကျဲ လမ်းပေါ်ရှိ သံကူကွန်ကရစ် တံ တား	၄၀	။	။	-	၆၀၀.၀၀
၁၁	တခွဲကျဲ- ကွမ်းအုံလမ်းပေါ် ရှိ သံကူကွန်ကရစ် တံတား	၂၀	။	။	-	၂၄၀.၀၀
၁၂	တခွဲကျဲ- ကွမ်းအုံလမ်းပေါ် ရှိ သံကူကွန်ကရစ် တံတား	၁၀	။	။	-	၁၂၀.၀၀
၁၃	တခွဲကျဲ- ကွမ်းအုံလမ်းပေါ် ရှိ သံကူကွန်ကရစ် တံတား	၅	။	။	-	၁၈၀.၀၀
၁၄	တခွဲကျဲ- ကွမ်းအုံလမ်းပေါ် ရှိ အုတ်စီသံကူကွန်ကရစ် တံတား	၃	။	။	-	၆၀.၀၀
၁၅	ကွမ်းအုံ- သဖန်းဇင်လမ်း ပေါ်ရှိ သံကူကွန်ကရစ် တံတား	၂၀	။	။	-	၂၄၀.၀၀



၁၆	ခရိုင်ချင်းဆက်လမ်း အမှတ်(၂)လမ်းပေါ်ရှိ မိုင်တိုင်(၂၁/၁-၂၁/၂) ကြား ဆတ်သေချောင်း ခွဲအမှတ်(၁)သစ်သား တံတားအား သံကူကွန်ကရစ် တံတား	၄၀	။	။	-	၄၀၀.၀၀
၁၇	သာဂရ-ကိုးပင်လမ်း နှင့် သဲကုန်းကျေးရွာ လမ်းပေါ်ရှိ တံတား	၃၀	။	။	-	၄၅၀.၀၀
မြို့နယ်ချုပ်		၅၆၉				၇၆၄၈.၅၄

(၃) သောက်သုံးရေရရှိရေးလုပ်ငန်း

စဉ်	လုပ်ငန်းတည် နေရာ	အမျိုးအစားနှင့်အတိုင်းအတာ					အကျိုး ပြုအိမ် ခြေ
		ရေ ကန်	ရေ တွင်း	အစိစိ တွင်း	လျှို ပိတ်	မြစ် ရေ တင်	
၁	ရေငန်း			၁			၂၀၀
၂	မဂူ			၁			၇၅
၃	ကျွန်းတောစု			၁			၂၁၀
၄	နှောပင်			၁			၃၄၂
၅	စိုင်တမော့ကြီး			၁			၁၈၇
၆	ပေါက်ချောင်း			၁			၃၃၁
၇	ကဘဲ့ပြင်			၁			၇၀
၈	တံတားကြီး			၁			၆၄

၉	ပိန်းအင်း			၁			၁၃၃
၁၀	မြို့ကတော်			၁			၄၀
၁၁	(၇)မိုင်			၁			၆၀
၁၂	ရွှေသောင်			၁			၁၅၈
၁၃	ရေပြား			၁			၆၂
၁၄	(၈)မိုင်			၁			၈၃
၁၅	ကုန်းကြီး			၁			၁၉၅
၁၆	ဆီဆုံကုန်း			၁			၇၈
၁၇	ညောင်ကြပ်			၁			၂၁၀
၁၈	လုံးရမ်း			၁			၁၈၀
၁၉	ကူးတို့ကုန်း			၁			၁၁၀
၂၀	ဝဲဒေါင့်			၁			၁၀၀
၂၁	ကျွဲရိုင်းပြင်		၁				၁၂၅
၂၂	အင်းပက်လက်			၁			၁၁၇
၂၃	လှည်းလမ်းကူး			၁			၁၂၀
၂၄	ချောင်းကျိုး			၁			၉၈
၂၅	ဆတ်တစ်ရွာ			၁			၈၂
၂၆	အုန်းခြံ			၁			၂၃
၂၇	လှည်းလမ်းကူး+ သမဆယ်					၁	၁၆၇
၂၈	ကျွန်းတောစုရွာ သစ်					၁	၂၁၀
	မြို့နယ်ချုပ်	-	၁	၂၅	-	၂	၃၈၃၀

၆၃

(၄) လျှပ်စစ်မီးလင်းရေးလုပ်ငန်း

စဉ်	လုပ်ငန်း တည် နေရာ	ဆောင်ရွက်သည့်နည်းလမ်း						အကျိုး စီးပွား ပြုအိ မ်ခြေ
		မဟာ ဓါတ်အား	မီးစက်	နေရောင် ခြည်	လေ	ရေ အား	ဇီဝ	
၁	ကျောက် မဆင်	-	-	Solar	-	-	-	၆၉
၂	လုံးရမ်း	-	-	Mini- grid	-	-	-	၁၅၀
၃	အောင် ချမ်းသ ာ	-	-	Mini- grid	-	-	-	၇၁
မြို့နယ်ချုပ်		-	-	-	-	-	-	၂၉၀

(၅) မြစ်မီးရောင်ကျေးရွာစီမံကိန်းလုပ်ငန်း

စဉ်	ကျေးရွာအမည်	အိမ်ခြေ	အိမ်ထောင်စု	ခွင့်ပြုငွေ ကျပ်(သိန်း)
၁	သာဝတ္ထိ	၁၅၁	၁၅၁	၃၀၀
၂	ကြို့ပင်သာ	၁၉၂	၁၉၂	၃၀၀
၃	နတ်ရေတွင်း	၈၅	၈၅	၃၀၀
၄	ကျွန်းဆိုင်	၁၁၇	၁၁၇	၃၀၀

၅	ဥယျာဉ်များ	၁၇၅	၁၇၅	၃၀၀
၆	သစ်ခါးမ+မဂူခြံ	၁၁၆	၁၁၆	၃၀၀
၇	ကြို့ပင်ထိုက်	၁၁၇	၁၁၇	၃၀၀
၈	ကျောက်ချောင်း	၁၂၀	၁၂၀	၃၀၀
၉	ပေါက်ချောင်း	၂၈၂	၂၈၂	၃၀၀
၁၀	ထိပ်ပေါက်	၁၂၀	၁၂၀	၃၀၀
၁၁	ဘိုးကြာညို	၁၆၃	၁၆၃	၃၀၀
၁၂	ဘူတာကုန်း	၈၂	၈၂	၃၀၀
၁၃	ပီတူး	၂၅၅	၂၅၅	၃၀၀
၁၄	အလယ်မြောင်	၁၂၃	၁၂၃	၃၀၀
၁၅	ရေတာရှည်လေး	၁၄၅	၁၄၅	၃၀၀
၁၆	ဆိတ်ဖူးကုန်း	၁၈၃	၁၈၃	၃၀၀
၁၇	ဝါးရုံတော	၁၄၅	၁၄၅	၃၀၀
၁၈	ဂုံမင်းကွင်း	၁၀၂	၁၀၂	၃၀၀
၁၉	ရွာသစ်	-	-	၃၀၀
၂၀	သဖန်းဇင်	၁၂၉	၁၂၉	၃၀၀
၂၁	ချောင်းမကြီး	၁၆၆	၁၆၆	၃၀၀
၂၂	အုတ်ဖို	၂၀၁	၂၀၁	၃၀၀
၂၃	လုံးရမ်း	၂၀၅	၂၀၅	၃၀၀
၂၄	ငှက်ပျောတော	၁၇၉	၁၇၉	၃၀၀
၂၅	သနပ်ခုံကြီး	၁၄၇	၁၄၇	၃၀၀
၂၆	စိမ့်ရွာ	၁၃၈	၁၃၈	၃၀၀
၂၇	စိုင်တမော့ကြီး	၁၆၉	၁၆၉	၃၀၀
၂၈	ကုန်းကြီး	၈၇	၈၇	၃၀၀
၂၉	ကညင်အိုင်	၁၁၇	၁၁၇	၃၀၀

၆၅

၃၀	ရွာသစ်	၁၃၈	၁၃၈	၃၀၀
၃၁	ကျိုပွတီး	၂၅၄	၂၅၄	၃၀၀
၃၂	ကဲလင်းဆိပ်	၁၄၇	၁၄၇	၃၀၀
၃၃	ရသေ့ဆိပ်	၁၂၈	၁၂၈	၃၀၀
၃၄	ရေငန်း	၃၁၈	၃၁၈	၃၀၀
၃၅	ဒေါင်းနန်းကျ	၃၀၁	၃၀၁	၃၀၀
၃၆	ပိန်းအင်း	၁၁၁	၁၁၁	၃၀၀
၃၇	သိုင်းဝ	၁၂၇	၁၂၇	၃၀၀
၃၈	ဆွာရွာမ	၁၂၉	၁၂၉	၃၀၀
၃၉	ဆတ်သေတောင်	၁၆၅	၁၆၅	၃၀၀
၄၀	အောင်းကုန်း	၁၉၉	၁၉၉	၃၀၀
၄၁	ဒေဝ	၁၃၃	၁၃၃	၃၀၀
၄၂	ဒိုးတန်း	၂၄၈	၂၄၈	၃၀၀
၄၃	မရိုးခုံ	၂၁၆	၂၁၆	၃၀၀
၄၄	ဆွာမင်းလမ်း	၁၀၀	၁၀၀	၃၀၀
၄၅	ကဲလင်းကုန်း	၆၉	၆၉	၃၀၀
၄၆	ဝမ်းမကြီး	၇၂	၇၂	၃၀၀
မြို့နယ်ချုပ်		၇၀၆၆	၇၀၆၆	၁၃၈၀၀

(၆) ကျေးလက်အိမ်ယာဖွံ့ဖြိုးရေးလုပ်ငန်း  
မရှိပါ။

(၇) ကျေးလက်အိမ်သာလုပ်ငန်း  
မရှိပါ။

(ခ) အစိုးရနှင့်ပြည်သူ့ဆောင်ရွက်သည့်ဒေသဖွံ့ဖြိုးရေးလုပ်ငန်းများ  
ကျပ်သိန်းပေါင်း

စဉ်	လုပ်ငန်း အမည်	အရွယ် အစား / အရည်	ကုန်ကျငွေ			ပြီးစီး ရက်
			အစိုးရ	ပြည် သူ	ပေါင်း	
၁	မူလွန်နကျပ်(၂")စက် ရေတွင်း	(၂")စက် ရေတွင်း	၃၅.၀၀	၄.၂၇	၃၉.၂၇	၂၅-၄-၁၉
၂	မြို့လှ(၃)(၄")စက် ရေတွင်း	(၄")စက် ရေတွင်း	၄၀.၀၀	၁.၃၃	၄၁.၃၃	၁၅-၄-၁၉
၃	ညောင်ကိုင်းရွာ(၂") စက်ရေတွင်း	(၂")စက် ရေတွင်း	၃၀.၀၀	၂.၅	၃၂.၅	၈-၄-၁၉
၄	တကြီးပေါက်ရွာ(၂") စက်ရေတွင်း	(၂")စက် ရေတွင်း	၃၀.၀၀	၂.၅	၃၂.၅	၇-၅-၁၉
၅	ဒေါင်းနန်းကျရွာ ကွန်ကရစ်တံတား တည်ဆောက်ခြင်း	၂၄' ၁၂' ၁၀'	၄၅.၀၀	၃၆.၅၀	၈၁.၅၀	၁၃-၄-၁၉
၆	ပင့်သီလာရွာသံ ဘောင်ယက်မ သစ်သားတံတား	၁၅၀' ၄' ၁၅'	၂၈.၉၀	၂၂.၁၀	၅၁.၀၀	၆-၄-၁၉
၇	ပိန်းအင်းရွာကွန်က ရစ်တံတား	၁၅' ၁၂' ၈'	၃၀.၀၀	၂၀.၀၀	၅၀.၀၀	၂-၆-၁၉
၈	ဝဲဒေါင့်ကွန်ကရစ် တံတား	၂၀' ၁၄' ၆'	၄၅.၀၀	၅.၀၀	၅၀.၀၀	၂၆-၆-၁၉
၉	မဂူရွာသစ်သား တံတား	၁၀' ၁၂' ၆'	၂၀.၀၀	၁၀.၃၀	၃၀.၃၀	၂၀-၅-၁၉
၁၀	နှောပင်ရွာမြစ်ဆိပ် လမ်းမြောင်းမြှင့်ခြင်း	၂၇၀၀' ၁၈' ၁' ၆"	၃၄.၉	၃.၄၈	၃၈.၃၈	၂၈-၄-၁၉

၆၇

၁၁	ဇဝင်း-ကိုးပင်လမ်း မြေသားမြင့်ခြင်း	၃၀၀၀' ၁၈' ၁' ၆"	၄၅.၀၀	၂.၀၀	၄၇.၀၀	၆-၄-၁၉
၁၂	ဘိုးတော်ကုန်း စိုက်ပျိုးရေးမြောက် ခြမ်းလမ်း	၆၇၅' ၁၀' ၇"	၄၀.၀၀	၁၀.၀၀	၅၀.၀၀	၇-၅-၁၉
၁၃	အင်းကြီးပေါက်လမ်း ကျောက်ချောခင်း ခြင်း	၅၇၀' ၁၀' ၇"	၂၅.၀၀	၁၂.၂၅	၃၇.၂၅	၅-၄-၁၉
၁၄	ငါးကြီးကွေ့ရွာ ကျောက်ရောမြေ ခင်းခြင်း	၆၈၀' ၁၂' ၆"	၂၁.၂၀	-	၂၁.၂၀	၂၀-၄-၁၉
၁၅	ဒိုးတန်း-ကွမ်းအုံ လမ်း ကျောက်ရော မြေခင်းခြင်း	၁၃၀၀' ၁၈' ၈"	၄၀.၀၀	-	၄၀.၀၀	၂၆-၅-၁၉
၁၆	ကွမ်းအုံဘုန်းကြီး ကျောင်းလမ်း ကျောက်ရောမြေ ခင်းခြင်း	၇၈၀' ၁၂' ၆"	၃၀.၀၀	-	၃၀.၀၀	၂၅-၄-၁၉
၁၇	သပြေကုန်း-ကြို့ပင် သာလမ်းကျောက် ရောမြေခင်းခြင်း	၂၅၀၀' ၁၂' ၆"	၄၅.၀၀	-	၄၅.၀၀	၈-၅-၁၉
၁၈	ကံသာယာရွာကြား လမ်းကျောက်ချော ခင်းခြင်း	၁၂၅၀' ၁၂' ၆"	၄၀.၀၀	၄၃.၀၀	၈၃.၀၀	၂၆-၆-၁၉
၁၉	ဆိတ်ဖူးကုန်း- ကျောက်တန်း ကျောက်ရောမြေ ခင်းခြင်း	၃၀၀၀' ၁၄' ၈"	၄၀.၀၀	၁၇.၀၀	၅၇.၀၀	၂၄-၅-၁၉

၆၈

၂၀	ဇေယျသိမ်-ပေါင်း တည် ကျောက်ရော မြေခင်းခြင်း	၃၅၀၀' ၁၂' ၆"	၄၀.၀၀	၂၀.၀၀	၆၀.၀၀	၄-၄-၁၉
၂၁	အမတ်ကြီးခုံ-သပြေ ကုန်း ကျောက်ချော ခင်းခြင်း	၁၈၃၅' ၁၂' ၆"	၃၀.၀၀	၁၅.၀၀	၄၅.၀၀	၂၅-၄-၁၉
၂၂	ကုန်းကြီးကျေးရွာ ကျောက်ချော ခင်းခြင်း	၁၅၀၀' ၁၂' ၆"	၃၀.၀၀	၁၀.၀၀	၄၀.၀၀	၈-၅-၁၉
၂၃	သပြေတန်းရွာကွင်း ကျောက်ချောခင်း ခြင်း	၁၅၀၀' ၁၂' ၃"	၃၀.၀၀	၁.၇၃	၃၁.၇၃	၁၉-၄-၁၉
၂၄	ပီတူးရွာလမ်း ကျောက်ချော ခင်းခြင်း	၁၀၀၀' ၁၂' ၆"	၃၀.၀၀	၂၀.၀၀	၅၀.၀၀	၂၄-၄-၁၉
၂၅	ရေနီ(၁)ရေပြန်(၁၂) ခု	၅'	၁၀.၀၀	-	၁၀.၀၀	၃၁-၅-၁၉
၂၆	(၅)ရပ်ကွက် အောင်သစ္စာလမ်း ခါတ်တိုင်(၇)တိုင်	၈၀၀'	၃၀.၀၀	၆.၄၈	၃၆.၄၈	၁၀-၃-၁၉
၂၇	(၂)ရပ်ကွက် ခတ္တ လမ်း မီးတိုင်(၄)တိုင် မီးကြိုး	၆၀၀'	၃၀.၀ ၀	-	၃၀.၀၀	၁-၄-၁၉
၂၈	ရေနီ(၂)ဝွေးသုံးပင် မူလွန်ကျောင်း ခြံစည်းရိုး	၁၀၀၉'	၂၅.၀၀	-	၂၅.၀၀	၈-၅-၁၉
၂၉	(၆)ရပ်ကွက် ပိတောက်လမ်း မီးတိုင်(၂၀)	၂၄၀၀'	၃၀.၀ ၀	၉.၆၇	၃၉.၆၇	၃၀-၅-၁၉



၆၉

၃၀	ရွှေဂူကျောင်းလမ်း- မီးကြိုးလဲ	၃၀၀၀'	၂၀.၀၀	-	၂၀.၀၀	၂၀-၄- ၁၉
၃၁	နွယ်ပြတ်- ပိနဲ့မြောင် လေလာမြောင်- ချင်းယူး လမ်းတ ကြောင်းထိုး		၇၀.၀ ၀	-	၇၀.၀၀	၇-၅-၁၉
	မြို့နယ်ချုပ်		၁၀၄၀	၂၇၅.၁ ၁	၁၃၁၅.၁ ၁	

မြို့ပြစီမံကိန်း (Town Plan)နှစ်(၃၀)အတွက် မြေအသုံးချမှုဆိုင်ရာ  
လျာထားချက်

၄၉။ မရှိပါ။

၇၀

အခန်း(၁၀)

အထွေထွေ

၅၀။ အခြားတင်ပြလိုသောအချက်များ  
တင်ပြရန်မရှိပါ။

နိဂုံး

၅၁။ ရေတာရှည်မြို့နယ်၏ ဒေသဆိုင်ရာအချက်အလက်များကို ဌာနဆိုင်ရာများမှပေးပို့သော အချက်အလက်များ၊ ဒေသဆိုင်ရာ အချက်အလက်စာစောင်များ၊ မှတ်တမ်းများအပေါ်တွင်အခြေခံလျက် အကျဉ်းချုံးပြုစုထားခြင်း ဖြစ်ပါသည်။ ဒေသဆိုင်ရာအချက်အလက် များအား မှတ်တမ်းတင် စုစည်းတင်ပြခြင်းအားဖြင့် ရေတာရှည် မြို့နယ်တစ်ခုလုံး၏အချက်အလက်နှင့် ဖွံ့ဖြိုးတိုးတက်မှုအခြေအနေ များကို လေ့လာသိရှိနိုင်ပြီး မိမိတို့၏လုပ်ငန်းများကို အထောက်အကူ ပြုမည်ဖြစ်ပါကြောင်း တင်ပြအပ်ပါသည်။

မြို့နယ်အုပ်ချုပ်ရေးမှူး

မြို့နယ်အထွေထွေအုပ်ချုပ်ရေးဦးစီးဌာန

ရေတာရှည်မြို့နယ်

ရက်စွဲ၊ ၂၀၁၉ ခုနှစ်၊ စက်တင်ဘာလ ( )ရက်

