



Lao DECIDE info
w w w . d e c i d e . l a
Informing Decisions for Sustainable Development



SUZEEYAR 2016

MYANMAR SPATIAL DATA PLATFORM CONFERENCE

16 - 18 MAY 2016, NAY PYI TAW



Schweizerische Eidgenossenschaft
Confédération suisse
Confederazione Svizzera
Confederaziun svizra

Swiss Agency for Development
and Cooperation SDC

Lao Decide Information Platform

Dr Thatheva Saphangthong,
Director General Council for Science and Technology,
Ministry of Agriculture and Forest

Lao PDR

UNIVERSITÄT
BERN

CDE
CENTRE FOR DEVELOPMENT
AND ENVIRONMENT



စိန်ခေါ်မှုများ

- “Planning ပြုလုပ်ရာတွင် အကောင်းဆုံး ဖြစ်မည်ထင်သည့် စိတ်ကူးယဉ် ဦးတည်ချက် ဖြင့်သာ ပြုလုပ်လေ့ရှိပြီး ၊ အချက်အလက် ခိုင်လုံစွာဖြင့် ပြုလုပ်သည်မှာ နည်းပါးပါသည်။ အချက်အလက်များ မစုံလျင်သောကြောင့် ဖြစ်လေ့ရှိ။”

- အချက်အလက်များ ရှိတော့ ရှိပါသည်။ သို့သော်



- အချက်အလက်များကို ရယူ သုံးစွဲခွင့် ရှိစေမှု နှင့် ပေါင်းစုံ အဆင့်ပေါင်းစုံ အတူစုပေါင်းခြင်း စသည့် အခက်အခဲများရှိ။



အချက်အလက်များ ပေါင်းစည်းခြင်း

လုပ်ငန်း ကဏ္ဍများ တစ်ခုနှင့် တစ်ခု
 အကြား အချက်အလက်များ
 အပြန်အလှန် ဖလှယ်မှု နည်းပါးခြင်း။

လုပ်ငန်း ကဏ္ဍများတွင် ဆက်စပ်မှု
 မရှိသော၊ ချည်းကပ်မှု ပုံစံများဖြင့်
 စီမံကိန်း အစီအစဉ်များ ရေးဆွဲခြင်း။

ဥပမာ

သစ်တောဌာနမှ သစ်တော နှင့်
 လူမှုစီးပွား အချက်အလက်များ
 ချိတ်ဆက်ခြင်း။

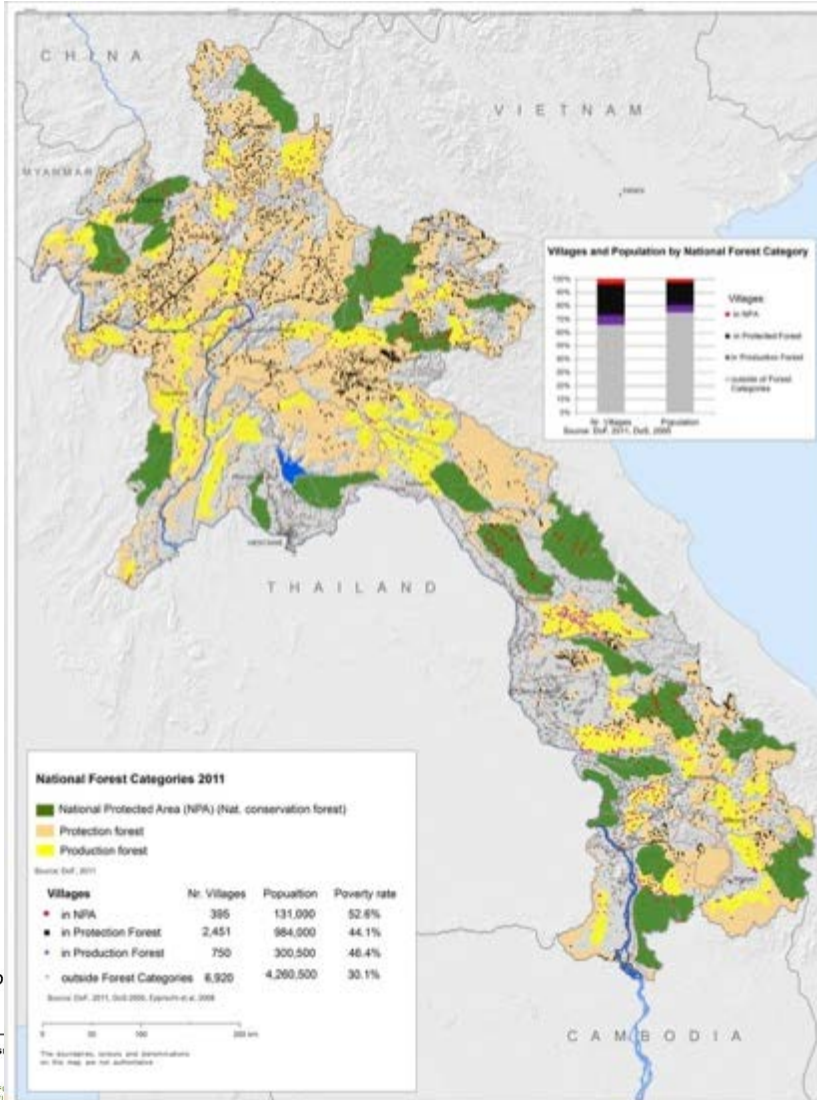

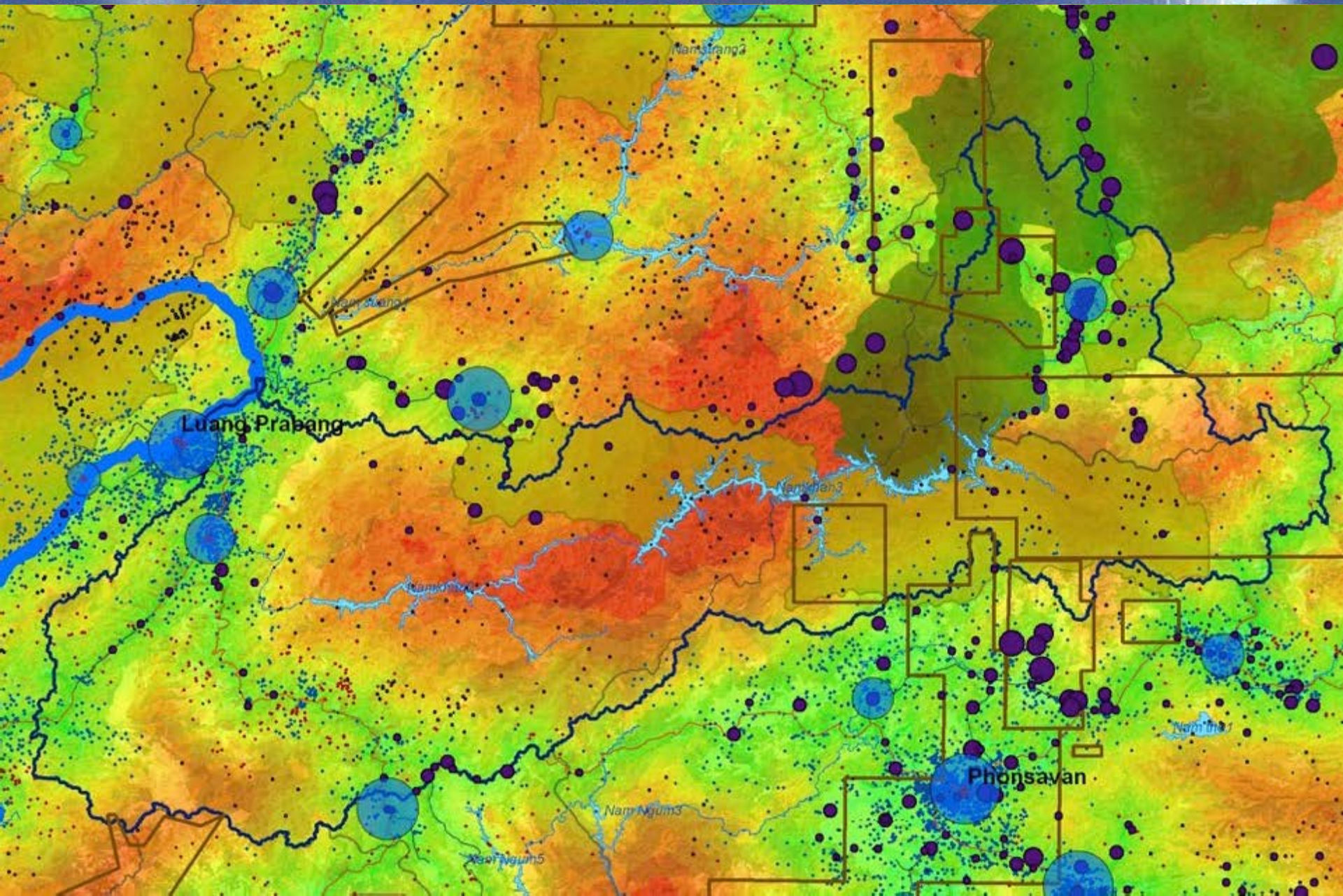



ລາအိုနိုင်ငံ၏ DECIDE info စီမံကိန်း

အချက်အလက်စုံ ဆုံးဖြတ်ချက်ချခြင်း ပြုလုပ်နိုင်စေရန် အတွက်
အချက်အလက်များ အတူပေါင်းစပ်ခြင်း ၊ မျှဝေပေးခြင်း ၊
အထောက်အထားပေါ် အခြေခံသော ເລື່ອງລາຍຊື່ສະໜອງ ມູນຄ່າ ມາດຕະການ ກຳນົດ
ກຳນົດ ສື່ສານສູນຍຸຕິການ ສະໜອງ ທີ່
ສູນຍຸຕິການ ສະໜອງ

u^b



DECIDE ၏ ရည်မှန်းချက်

- လာအို အစိုးရအတွင်း အထောက်အထားပေါ် အခြေခံသော ၊ ဘက်စုံ စီမံကိန်းရေးစွဲခြင်း နှင့် ဆုံးဖြတ်ချက်ချခြင်း တို့ကို ပံ့ပိုးပေးရန်။

ရည်ရွယ်ချက်များ

- လာအို အစိုးရ၏ ကဏ္ဍပေါင်းစုံတွင် ရှိနှင့်နေပြီးသား အဓိကကျသော သတင်း ၊ အချက်အလက်များ ကို အသုံးဝင်အောင် ပြုလုပ်ခြင်း ၊ မျှဝေပေးခြင်း၊ အတူ ပေါင်းစပ်ခြင်း စသည်တို့ကို အားပေးရန် နှင့် ထောက်ပံ့ပေးရန်။
- လာအို အစိုးရ၏ လုပ်ငန်း ကဏ္ဍပေါင်းစုံ တွင် အချက်အလက်များ အပြန်အလှန် ဖလှယ်ခြင်း ၊ ပေါင်းစပ်ခြင်း နှင့် လေ့လာ ဆန်းစစ်ခြင်း သည် တို့ကို ပြုလုပ်နိုင်စေရန် စွမ်းဆောင်ရည်များ မြှင့်မားလာစေရန် အထောက်အပံ့ ပေးရန်။
- ဖွံ့ဖြိုးတိုးတက်မှု စီမံကိန်း လုပ်ငန်း များ အတွက် သတင်း အချက်အလက် အသစ်များကို ဖန်တီးပေးရန်။



စီမံကိန်း အချိန်ကာလ



2009



2011



2013



2018

ပထမ အဆင့်

လာအို အချက်
 အလက် စုစည်း
 တင်ပြမှု နှင့်
 ဆင်းရဲ မွဲတွေမှုပြ
 မြေပုံ



ဒုတိယ အဆင့်

လာအို အချက်အလက် စုစည်း
 တင်ပြ နှင့် ဆင်းရဲမွဲတွေမှု
 အချက်အလက်များ



မြေအငြိုးချ စာရင်းအင်း





ລາအို အစိုးရ၏ ອຸປະກອນ ອາດວ່າ: ລຸ້ນເຮັດ: ການສູນເຊີງ: ອາດວ່າ: ຈົ່ງຮັບຮູ້

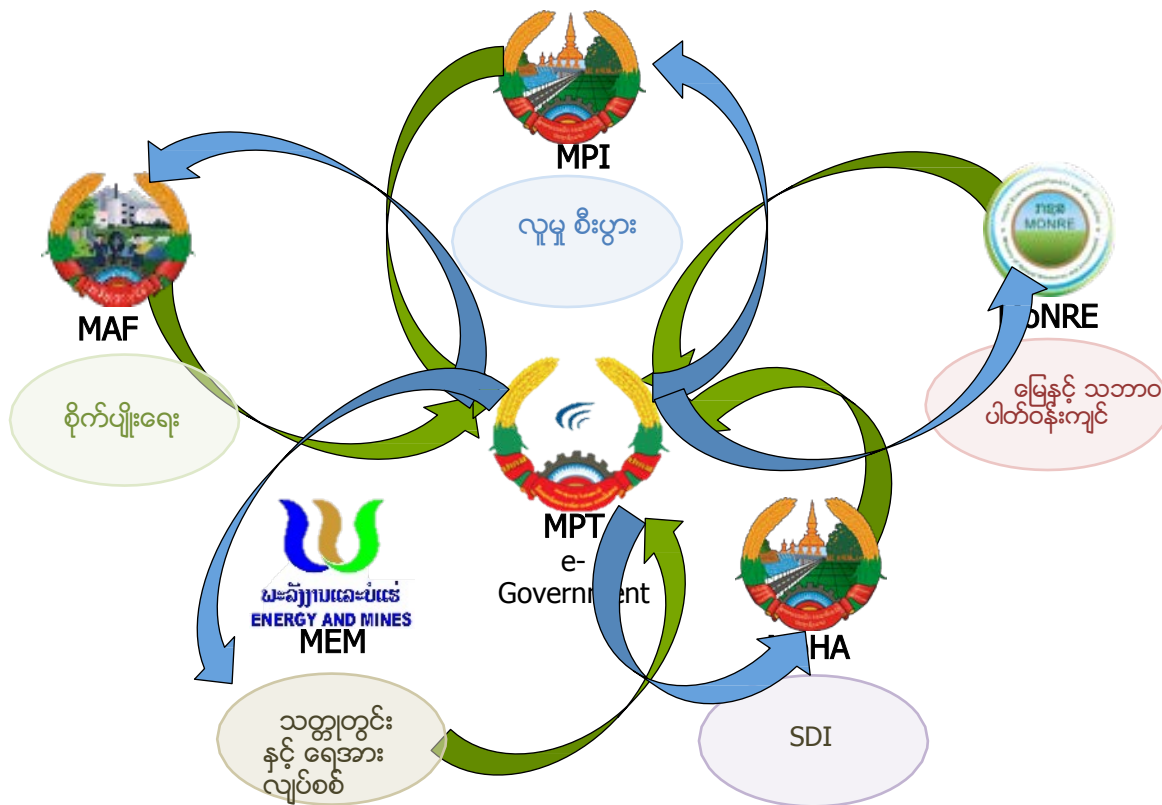

 Schweizerische Eidgenossenschaft
 Confédération suisse
 Confederazione Svizzera
 Confederaziun svizra
 Swiss Agency for Development
 and Cooperation SDC

 **u^b**
 UNIVERSITÄT
 BERN
 ISE
 CENTRE FOR DEVELOPMENT
 AND ENVIRONMENT



လုပ်ငန်း ကဏ္ဍ ပေါင်းစုံ Lao DECIDE info

မဟာဗျူဟာ ကျကျ ဦးစီးမှု

လုပ်ငန်း ကဏ္ဍ အသီးသီးများအကြား

စီမံအုပ်ချုပ်ခြင်း နှင့် ပူးပေါင်းဆောင်ရွက်မှု ၊ လုပ်ငန်း

အကောင်အထည် ဖော်ခြင်း



 Schweizerische Eidgenossenschaft Confédération suisse Confederazione Svizzera Confederaziun svizra Swiss Agency for Development and Cooperation SDC	<p>ဦးစီးကော်မတီ ဒုတိယအဆင့်</p>	 MPI	 MAF	 MoNRE	 MPT	 MoHA	 MEM
---	---	---	--	---	---	--	---

 UNIVERSITÄT BIRN URS CENTER FOR DEVELOPMENT AND ENVIRONMENT	<p>ဘုတ်အဖွဲ့ ဦးဆောင် ညွှန်ကြားရေးမှူး</p>	LSB, NERI, DIC, DIP	DoPC, CST	DoLA, DGM	e-Gov Center	NGD DoM
---	--	------------------------------	--------------	--------------	-----------------	----------------

နည်းပညာ နှင့် လုပ်ငန်းများ အစုအဖွဲ့
 နည်းပညာရှင်များ အဖွဲ့

နည်းပညာရှင်များ အဖွဲ့ကို ဌာနပေါင်းစုံမှ သက်ဆိုင်ရာ ဝန်ထမ်းများ ဖြင့် ဖွဲ့စည်းထားပြီး ၊ လုပ်ငန်းများကို တာဝန်ပေးထားသည့် ခေါင်းဆောင်မှ တာဝန်ယူ ညှိနှိုင်းပေးသည်။



Start

About

Partners

Data

Home

ຍິນດີຕ້ອນຮັບ

Welcome

The  Lao DECIDE info
is a platform of the Government of the Lao PDR
which integrates key information
from the social, economic,
environmental, and agricultural sectors
to facilitate informed planning and decision-making.



See local realities in the **big picture**



Combine information to **discover more**



Download the **data you need**

NEWS

Launching Ceremony
of the new cross-sectoral
Lao DECIDE info platform



Toolbox



DOWNLOADS

Web
Platform



Lao DECIDE info GIS

Toolbox ▾ Tutorials Downloads ▾

Print Query Builder Attribute Table Download Select Freehand Select Unselect Zoom Selection

Zoom to village:

Selected Layers

Layer opacity:

- Community facilities: permanent m...
- Projects by European Commission
- Projects by SDC
- Incidence of poverty

Catalog

- Projects by World Vision
- Projects by WWF
- Projects by sector
- Agricultural Census 2011
 - Villages
 - Districts
 - Provinces
- Demography
- Agriculture general
- Agriculture crops
- Agriculture livestock
- Communal infrastructure and services
 - Community facilities: permanent market
 - Seasons that the road is accessible (dry, all year)

100 km
50 mi

Data © Department of Statistics, Data ©

အချက်အလက်များကို
ပေါင်းစပ်ပေးသည့် tool



သိပ္ပံဆိုင်ရာ ရင်းမြစ်များ

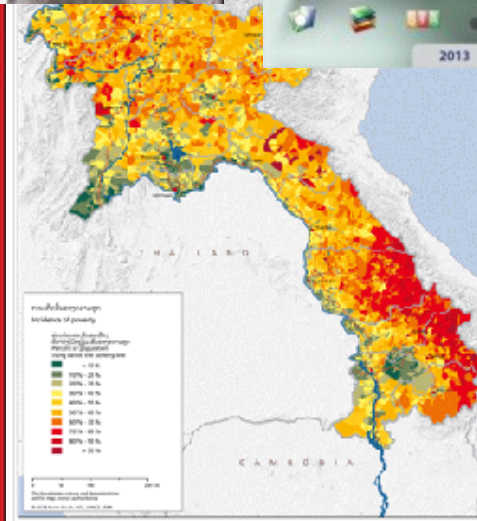
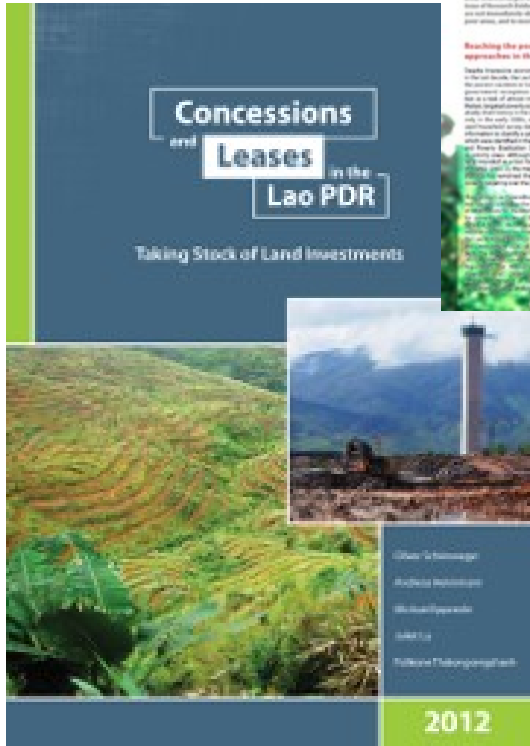



အဓိက ဦးစားပေး အကြောင်းအရာများ

အကြောင်းအရာများ	ရုံးအဖွဲ့အစည်း
ဆင်းရဲမွဲတေမှု နှင့် တန်းတူညီမျှ မရှိမှု ၊ ကွာဟချက် လူဦးရေ နှင့် အိမ်အကြောင်းအရာ ၊ LECS	MPI: LSB, NERI MoHA: NGD
မြေယာ ကဏ္ဍတွင် အကြီးစား စီးပွားရေး ရင်းနှီး မြုပ်နှံမှု နှင့် အရေအသွေး	MAF: DoP & CST MoNRE: NREIC, DoLA, DGM MPI: IPD, NERI
အမျိုးသား ပိုင်ဆိုင်မှုစာရင်း နှင့် အကဲဖြတ်မှု	MEM: DoM MPT: e-Government Center
စိုက်ပျိုးရေး အသွင်ကူးပြောင်းခြင်း ၊ မျိုးစုံကွဲပြားခြင်း ၊ ဈေးကွက်များ ပေါင်းစပ်ခြင်း ၁၉၉၉ နှင့် ၂၀၁၁ လယ်ယာ စိုက်ပျိုးရေး သန်းခေါင် စာရင်း	MAF: DoP & CST MPI: LSB, NERI
နိုင်ငံခြား အကူအညီ ရင်းနှီးမြုပ်နှံမှု AMP စသည်ဖြင့်	MPI: DIC MAF: DoP MoNRE
အမျိုးသား GIS အချက်အလက်များ	MoHA: NGD



အချက်အလက်များ ပေါင်းစပ်ခြင်း

LAO PDR: 72 DISTRICTS IDENTIFIED AS POOR

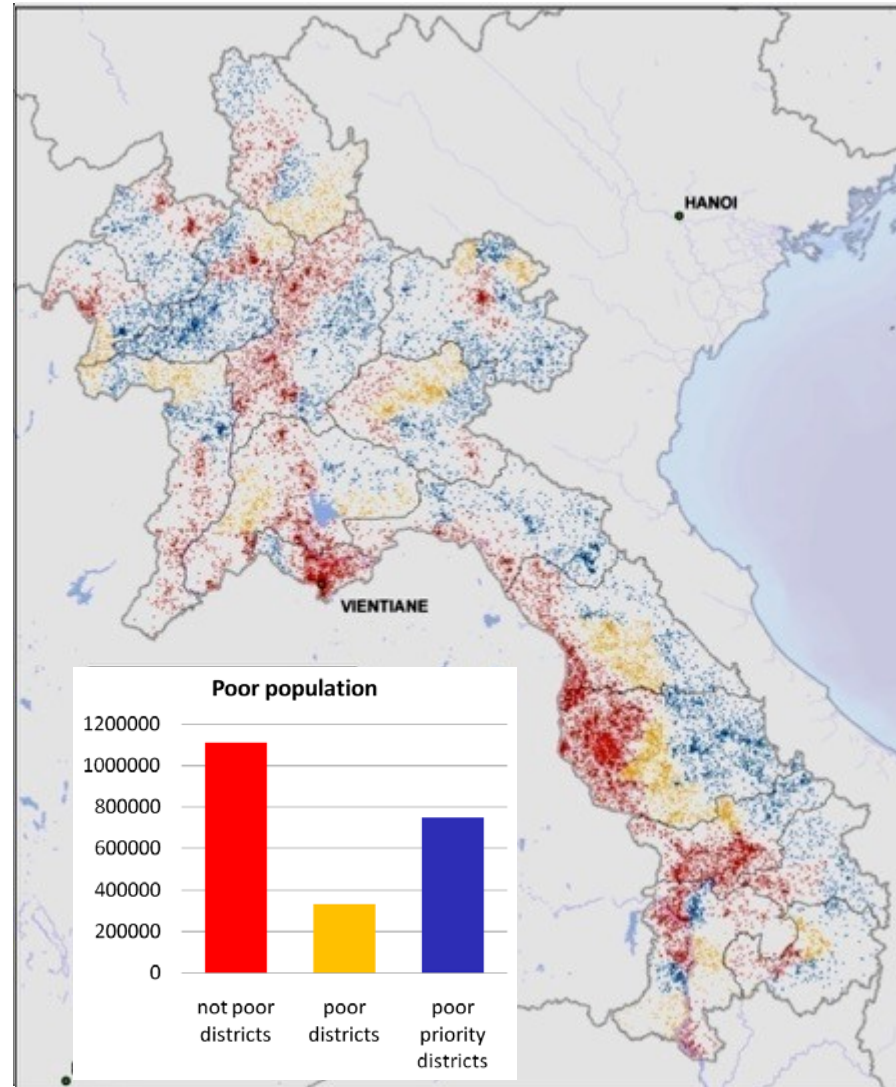
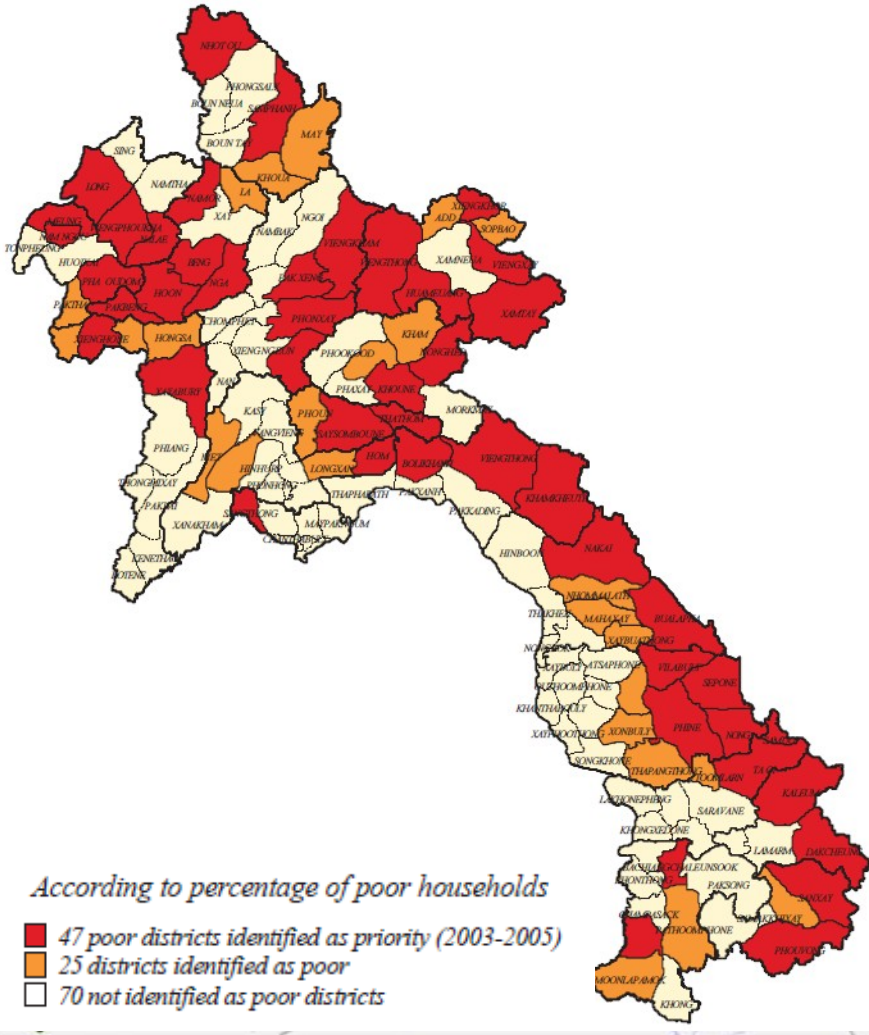



မြေယာများ ရင်းနှီးမြုပ်နှံမှု အတွက် သုံးသပ် အကောင်အထည်ဖော်ခြင်း

- ပိုင်ဆိုင်မှုစာရင်း ပြုစုခြင်း
- တည်နေရာမှန်အောင် မြေပုံပေါ်တင်ခြင်း
- တူညီအောင်ပြုခြင်း နှင့် ပေါင်းစပ်ခြင်း
- သုံးသပ် အကောင်အထည် ဖော်ခြင်း
- ik4d

Deals per Investor Type

5

Concessions and Leases in the Lao PDR

Taking Stock of Land Investments

2014 03

u^b UNIVERSITÄT BERN

CDE POLICY BRIEF

CDE CENTRE FOR DEVELOPMENT AND ENVIRONMENT

On the right path? Land concessions in Laos

Land investment is booming in Laos, driven especially by demand for natural resources among its rapidly developing neighbours. Yet Laos remains one of the poorest countries in Southeast Asia, with more than 55% of the population living on less than \$1.25 per day (2011).



Oliver Schörmweger
Andreas Heinemann
Michael Eggrecht
Juliet Lu
Palkone Thabongsomchaith

2012



ရင်းနှီးမြုပ်နှံမှု အရည်အသွေးရှုထောင့်မှ လေ့လာ အကဲဖြတ်ခြင်း

- > စနစ်တကျ ဖွဲ့စည်းထားသော ၊ မေးခွန်းပုံစံများဖြင့် အစိုးရ ၊ ကုမ္ပဏီ နှင့် ကျေးရွာမှ သက်ဆိုင်သူများ အားမေးမြန်းခြင်း
- > မိုဘိုင်းဖုန်း အခြေပြု အချက်အလက်ကောက်ယူ စုဆောင်းခြင်း

မေးခွန်းပေါင်း ၇၀၀ ကျော်

ကျေးရွာကနေ စာချုပ် မိတ္တူ မြေအငှားခွန်အလုပ်လုပ်သော ကျေးရွာသား ဦးရေ

မြေအငှားချခြင်းကနေ ကျေးရွာသားများ အတွက် ဘာ ကောင်းကျိုးပေးသလဲ။ ကုမ္ပဏီကနေ ပြုလုပ်သည့်

အေးကရင်း သင်တန်းပေး သလား မြေအငှားချခြင်းကနေ ကျေးရွာသားများ အတွက် ဘာဆိုးကျိုးတွေ ပေးသလဲ။

စိုက်ပျိုးရေးခြံမှာ ဘာပိုးသတ်ဆေးတွေ သုံးသလဲ ရွာမှာ မြေအသုံးချမှု စီမံကိန်း ဘယ်တုန်းက လုပ်ခဲ့တာလဲ။

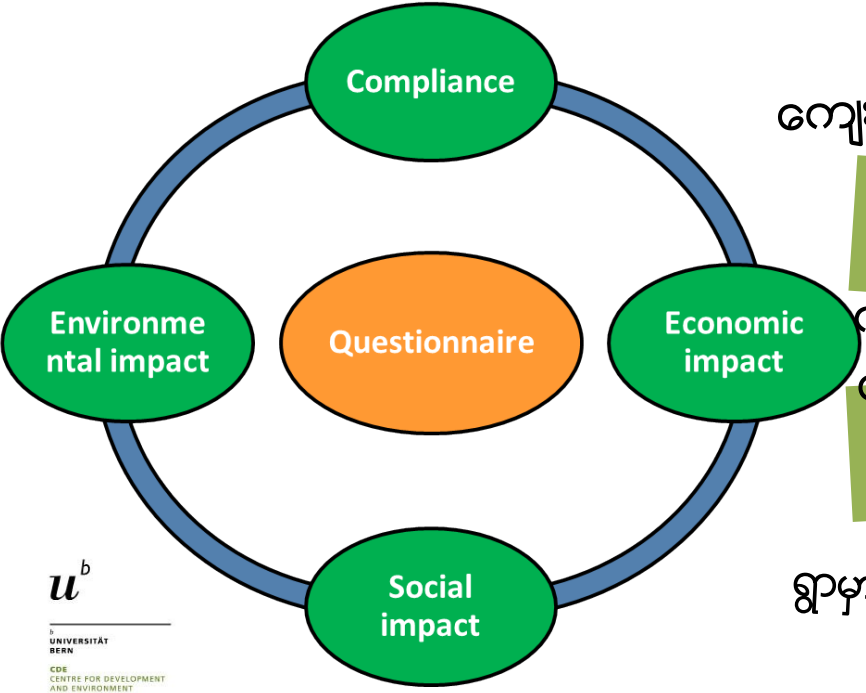



လုပ်ပိုင်ခွင့် ချပေးသော နေရာ နှင့် လုပ်ကိုင်သော နေရာများ ယှဉ်ကြည့်ပုံ

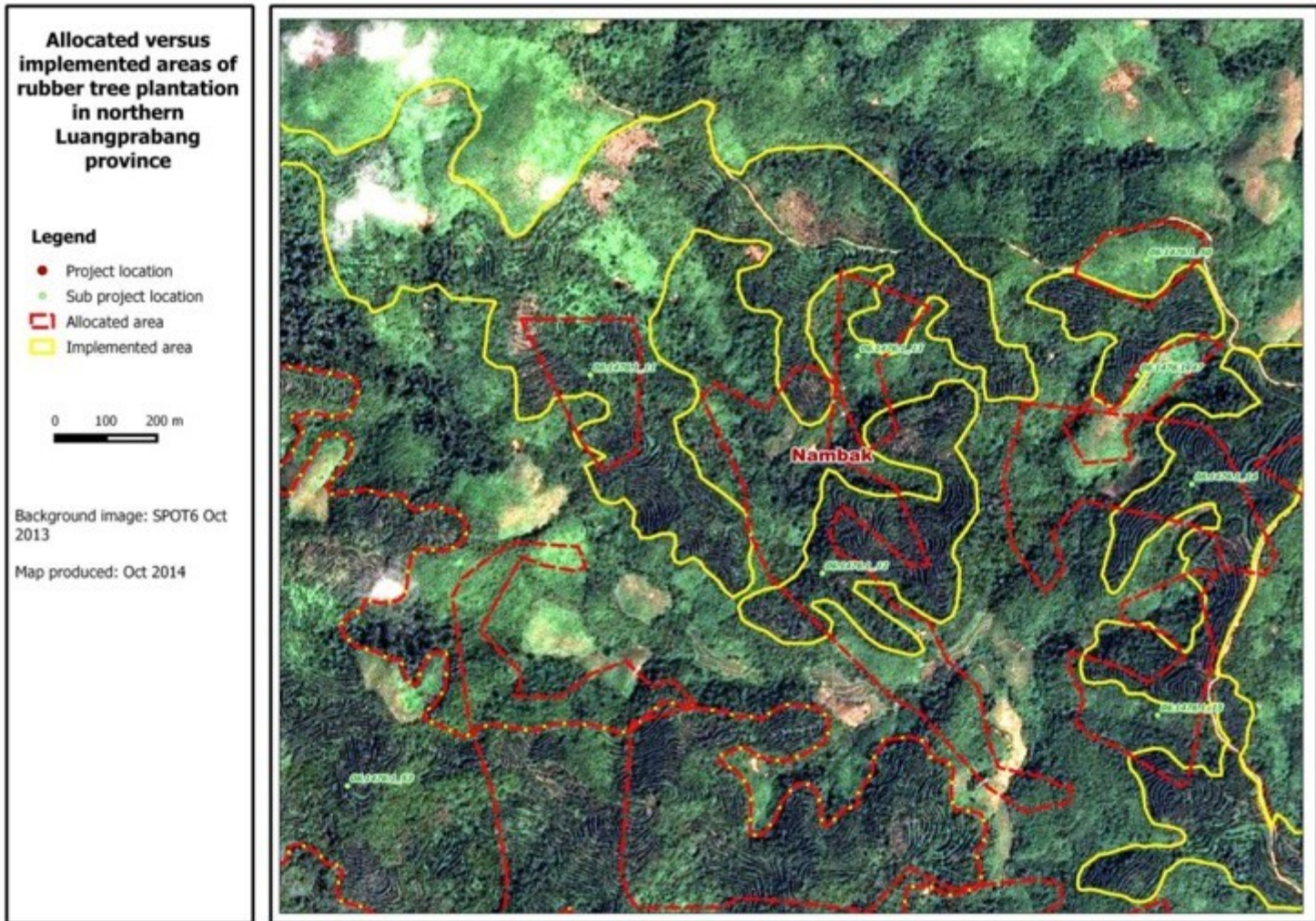



ကျယ်ပြန့်သော မိတ်ဖက်များ **မူလ အခြေအနေ**

တူညီသော အဖွဲ့ဝင်များ အထက်တန်းတွင် ပါရှိမှု

ခွဲဝေပြီး အဓိပ္ပာယ်ရှိသော ပိုင်ဆိုင်မှုရှိခြင်း

လုံလောက်သော တိုက်တွန်းနှိုးဆော်မှု နှင့် မြင်သာထင်သာ ရှိမှု

လာအို အစိုးရမှ စိတ်ဝင်စားမှု ရှိလာခြင်း

အထက်မှ ညွှန်ကြားချက် ပေးခြင်း

အခွင့်အလမ်း

လာအို အစိုးရနှင့် အမှားမခံ ထိခိုက်လွယ်သော ကိစ္စများကို တဖြည်းဖြည်း ကိုင်တွယ်ခြင်း

ရေရှည် ပေါင်းသင်းဆက်ဆံမှု နှင့် ယုံကြည်ရသော ကွန်ယက်

စိန်ခေါ်မှုများ

လာအို အစိုးရနှင့် အတွက် အသစ်ဖြစ်နေခြင်း

သက်ဆိုင်သူများ များပြားခြင်း (ပြည်တွင်း ၊ ပြည်ပ)

ဒေါင်ဒေါင်မြည် အောင်မြင်စွာ ရပ်တည်နိုင်သူ မရှိခြင်း



DECIDE ၏ ချည်းကပ်နည်း

အချက်အလက်နှင့် သတင်းများ ဖလှယ်ရေး အလေ့အထကို ပြုစု ပျိုးထောင်ပေးခြင်း

- ရေရှည် ကတိကဝတ်ပြုခြင်း ၊ ခြေလှမ်း အဆင့်များထား ခွဲခြင်း ၊ နှစ်ပေါင်းများစွာ ကြာမြင့်ခြင်း

→ လိုအပ်သော အချိန် နှင့် ခွန်အား

- လိုအပ်သော ယုံကြည်မှု အခြေခံအကြောင်းများ ဖွံ့ဖြိုးစေဖို့၊
- လုပ်ငန်းကဏ္ဍ အချင်းချင်းများ ကြား သတင်း အချက်အလက်များ ဖလှယ်ခြင်း၏ တန်ဖိုး နှင့် အကျိုးအမြတ်များကို နားလည်ခြင်း များ ဖွံ့ဖြိုးစေဖို့၊
- ဝန်ကြီးဌာနများ အတွင်း အချက်အလက်များကို ကိုင်တွယ်ခြင်း ၊ အသုံးပြုခြင်း နှင့် မျှဝေခြင်း စသည့် အသိစိတ်ဓါတ်များ သိသာထင်ရှားစွာ စတင် ပြောင်းလဲလာစေရန် လုပ်ငန်းစဉ်များ ၊ လုပ်ကိုင်နိုင်စွမ်း အရည်အချင်းများ၊ နည်းပညာ နယ်ပယ်များ တို့ကို ပံ့ပိုးခြင်း



- အချက်အလက်များ ရှိတော့ ရှိပါသည်။ သို့သော်





• အချက်အလက်များ ရှိတော့ ရှိပါသည်။ သို့သော်





• အချက်အလက်များ ရှိတော့ ရှိပါသည်။ သို့သော်





• အချက်အလက်များ ရှိတော့ ရှိပါသည်။ သို့သော်





Lao DECIDE info
www.decide.la
Informing Decisions for Sustainable Development

www.decide.la

u^b

UNIVERSITÄT
BERN

CDE
CENTRE FOR DEVELOPMENT
AND ENVIRONMENT