

Hla (12) Son Kin Naper

ဆယ့်နှစ်လရာသီအလုပ်





Nu Nu le Pa Pa te hla (12)
songhmuah naper de i.
January hla, busul khawl hla.

နူးနူးနဲ့ ပါးပါးက ဆယ့်နှစ်လ လုံးလုံးအလုပ်လုပ်ကြတယ်။
ဇန်နဝါရီလ ပဲတောင့်(ခွေးအဲ့)ခူးတဲ့လ။



February hla,
Raso khawl hla.

ဖေဖော်ဝါရီလ ပဲသီး(အောင်လောက်) ကောက်တွဲလ။



March hla, mangfom hla.

မတ်လ တောင်ယာရှင်းတဲ့လ။



April hla, rongci cing hla.

ဧပြီလ မျိုးစေ့ကြဲတဲ့လ။



May hla, hnuhcik hla.

မေလ ပေါင်းပင်ရှင်းတဲ့လ။



June hla, thingkung cing hla.

ဇွန်လ သစ်ပင် စိုက်တဲ့လ။



July hla, laifang sik hla.

ဇူလိုင်လ ဆပ်ဆန်သိမ်းတဲ့လ။



August hla, Nimden khawm
hla.

သြဂုတ်လ ပြောင်းဖူးသိမ်းတဲ့လ။



September hla, ti kong sel
hla.

စက်တင်ဘာလ ရေကြောရှင်းတဲ့လ။



October hla, paanhnan at
hla.

အောက်တိုဘာလ ပန်းနှမ်းသိမ်းတဲ့လ။



November hla, hangdum
bawn hla.

နိုဝင်ဘာလ ဥယျာဉ်စိုက်တွဲလ။

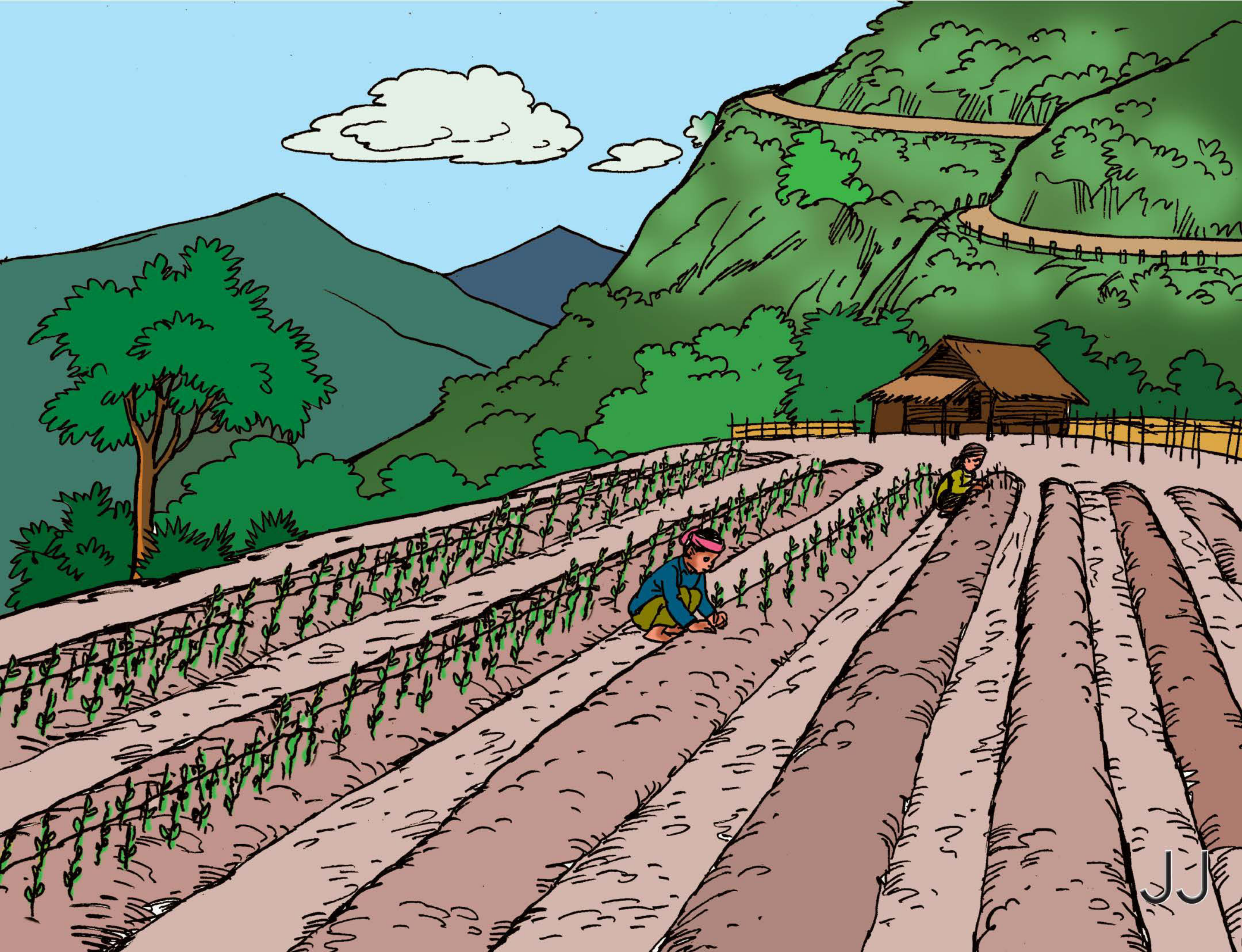

December hla, lovah si hla.

ဒီဇင်ဘာလ ယာသစ်ရှာတွဲလ။





နိုင်ငံ့ယက် စာပေနှင့် ယဉ်ကျေးမှုကော်မတီမှ ရေးသားပြုစုသည်။

