

ဧရာဝတီတိုင်းဒေသကြီး

မအူပင်ခရိုင်

မြို့နယ်အထွေထွေအုပ်ချုပ်ရေးဦးစီးဌာန

ပန်းတနော်မြို့နယ်

ဒေသဆိုင်ရာအချက်အလက်များ

ရက်စွဲ၊ ၂၀၁၉ ခုနှစ်၊ စက်တင်ဘာလ()ရက်

မာတိကာ

စဉ်	အကြောင်းအရာ	စာမျက်နှာ	
		မှ	ထိ
	မြေပုံ		
	အခန်း(၁) နိဒါန်း နှင့်ဒေသသမိုင်း		
၁။	နိဒါန်း	၁	၁
၂။	ဒေသသမိုင်းအကျဉ်း	၁	၁
	အခန်း(၂) ပထဝီဝင်အနေအထား		
၃။	တည်နေရာနှင့် အကျယ်အဝန်း	၁	၂
၄။	နယ်နိမိတ်	၂	၂
၅။	မြေမျက်နှာသွင်ပြင်	၂	၂
၆။	ရေဆင်း	၂	၂
၇။	ပင်လယ်ရေမျက်နှာပြင်အထက်အမြင့်	၂	၂
	အခန်း(၃) ရာသီဥတုနှင့်သဘာဝပတ်ဝန်းကျင်		
၈။	ရာသီဥတု	၂	၂
၉။	သဘာဝပေါက်ပင်	၂	၂
၁၀။	တောရိုင်းတိရစ္ဆာန်များ	၃	၃
၁၁။	သဘာဝပတ်ဝန်းကျင်လက်ရှိအခြေအနေ	၃	၃
၁၂။	သဘာဝပတ်ဝန်းကျင်ထိန်းသိမ်းရေးလုပ်ငန်းများ	၃	၃
၁၃။	သဘာဝဘေးအန္တရာယ် ကျရောက်မှု	၃	၃
	အခန်း(၄) လူဦးရေဆိုင်ရာအချက်အလက်များ		
၁၄။	နေထိုင်သည့်တိုင်းရင်းသားလူမျိုးစုများ	၃	၃
၁၅။	အိမ်ခြေ ၊ အိမ်ထောင်စုနှင့်လူဦးရေ (က)အိမ်ခြေ/အိမ်ထောင်စု (ခ)လူဦးရေ	၄	၄
၁၆။	လူဦးရေတိုးနှုန်းနှင့် ကျား/မ အချိုး (က)လူဦးရေတိုးနှုန်းနှင့်ကျား/မ အချိုး (ခ)မွေးဖွား၊သေဆုံး၊ပြောင်းဝင်၊ပြောင်းထွက်လူဦးရေ	၄	၄
၁၇။	ကိုးကွယ်သည့်ဘာသာ	၄	၄
၁၈။	နိုင်ငံခြားသားများနေထိုင်မှု	၅	၅

စဉ်	အကြောင်းအရာ	စာမျက်နှာ	
		မှ	ထိ
	အခန်း(၅) အုပ်ချုပ်ရေးဆိုင်ရာအချက်အလက်များ		
၁၉။	အုပ်ချုပ်ရေးနယ်မြေ ဖွဲ့စည်းမှု	၅	၅
၂၀။	ရွေးကောက်ပွဲဆိုင်ရာ ကိစ္စရပ်များ (က) မြို့နယ်ရွေးကောက်ပွဲကော်မရှင်အဖွဲ့ခွဲ အဖွဲ့ဝင်စာရင်း (ခ) ဆန္ဒမဲပေးပိုင်ခွင့်ရှိသူဦးရေ (ဂ) နိုင်ငံရေးပါတီများ (ဃ) ရွေးချယ်ခံရသောလွှတ်တော်ကိုယ်စားလှယ်များ	၅	၆
	အခန်း(၆) စီးပွားရေးဆိုင်ရာ အချက်အလက်များ		
၂၁။	စီးပွားရေးဆိုင်ရာ ခြုံငုံသုံးသပ်ချက်	၆	၆
၂၂။	မြေအသုံးချမှု	၇	၇
၂၃။	ဆည်မြောင်းတာဝန်များနှင့်ဆည်ရေသောက်ဧရိယာ (က) ကိုယ့်အားကိုယ်ကိုးဆည်များ (ခ) မြစ်ရေတင်စီမံကိန်းများ (ဂ) တာဝန်များ/ရေထိန်းတံခါးများ	၇	၈
၂၄။	စိုက်ပျိုးရေးလုပ်ငန်း (က) အဓိကသီးနှံ(၁၀)မျိုး စိုက်ပျိုးထုတ်လုပ်မှု (ခ) နှစ်ရှည်သီးနှံစိုက်ပျိုးမှုအခြေအနေ (ဂ) အခြားဈေးကွက်ဝင်သီးနှံများစိုက်ပျိုးထုတ်လုပ်မှု (ဃ) လယ်ယာသုံးစက်ကိရိယာ သုံးစွဲမှုအခြေအနေ (င) လယ်ယာသုံးထယ်ထွန်နှင့်ကျွဲနွားကောင်ရေ (စ) ဒေသတွင်းဆန်ဖူလုံမှုရာခိုင်နှုန်း (ဆ) ဒေသတွင်းဆီဖူလုံမှုရာခိုင်နှုန်း	၈	၉
၂၅။	မွေးမြူရေးလုပ်ငန်း (က) မွေးမြူရေးဇုန်များ (ခ) မြို့နယ်မွေးမြူရေး(ကောင်ရေ) (ဂ) မြို့နယ်အသားထုတ်လုပ်မှု(ပိဿာ) (ဃ) မြို့နယ်ကြက်/ဘဲ/ငှက်ထုတ်လုပ်မှု(လုံး) (င) နို့ထွက်ပစ္စည်းထုတ်လုပ်မှု (စ) မြို့နယ်ငါးပုစွန်မွေးမြူမှုအခြေအနေ (ဆ) ရေချို၊ ရေငန်ငါးဖမ်းလုပ်ငန်းမှ အသားထုတ်လုပ်မှု	၁၀	၁၀
၂၆။	စက်မှုလက်မှုလုပ်ငန်း (က) စက်မှုဇုန်များ	၁၁	၁၁

စဉ်	အကြောင်းအရာ	စာမျက်နှာ	
		မှ	ထိ
	(ခ) မြို့နယ်ရှိစက်ရုံများ (ဂ) မြို့နယ်ရှိအလုပ်ရုံများ (ဃ) အိမ်တွင်းစက်မှုလက်မှုလုပ်ငန်းများ		
၂၇။	သစ်တောလုပ်ငန်းဆောင်ရွက်မှုအခြေအနေ (က) သစ်တောများ (ခ) စီးပွားဖြစ်သစ်တောစိုက်ခင်း (ဂ) သစ်ထုတ်လုပ်မှု (ဃ) သစ်တောထွက်ပစ္စည်းများ	၁၁	၁၂
၂၈။	တွင်းထွက်ပစ္စည်းထုတ်လုပ်မှုလုပ်ငန်း (က) ဓာတ်သတ္တုတူးဖော်ထုတ်လုပ်မှု (ခ) ကျောက်မျက်တူးဖော်ထုတ်လုပ်မှု	၁၂	၁၃
၂၉။	စွမ်းအင်နှင့်လျှပ်စစ်ကဏ္ဍ (က) ဓာတ်ဆီ/ဒီဇယ် အရောင်းဆိုင်များ (ခ) သဘာဝဓါတ်ငွေ့အရောင်းဆိုင်များ	၁၃	၁၃
၃၀။	ပို့ဆောင်ရေးနှင့်လမ်းပန်းဆက်သွယ်ရေးလုပ်ငန်း (က) လေကြောင်းလမ်း (ခ) ရေကြောင်းလမ်း (ဂ) ရထားလမ်းနှင့်ဘူတာရုံများ (ဃ) ကားဂိတ်များ	၁၃	၁၄
၃၁။	လမ်းဦးစီးဌာနလုပ်ငန်းများ (က) ကားလမ်းများ (ခ) မြို့နယ်ချင်းဆက်လမ်းများ (ဂ) တံတားများ (င) လမ်း၊ တံတားအသုံးပြုခကောက်ခံသည့်လုပ်ငန်း	၁၄	၁၅
၃၂။	ဟိုတယ်နှင့်ခရီးသွားလုပ်ငန်း (က) ဟိုတယ် (ခ) မိုတယ်၊ အင်း၊ တည်းခိုခန်း (ဂ) ကမ်းခြေ/ အပန်းဖြေနေရာ	၁၅	၁၅
၃၃။	သမဝါယမအသင်းများ	၁၆	၁၆
၃၄။	စီးပွားရေးဆိုင်ရာ အခြေခံအဆောက်အအုံများ (က) ကုမ္ပဏီ၊ ကုန်စည်ဒိုင်၊ ပွဲရုံ၊ ဈေးနှင့်ကုန်တိုက်များ (ခ) ဘဏ်များ (ဂ) စတိုးဆိုင်နှင့်အရောင်းဆိုင်များ	၁၆	၁၇
၃၅။	စည်ပင်သာယာရေးလုပ်ငန်းများ	၁၇	၁၈

စဉ်	အကြောင်းအရာ	စာမျက်နှာ	
		မှ	ထိ
	(က)ဈေးလုပ်ငန်း (ခ)သောက်သုံးရေရရှိရေးလုပ်ငန်း (ဂ)သန့်ရှင်းရေးလုပ်ငန်း (ဃ)လမ်း၊တံတားလုပ်ငန်း		
၃၆။	ပုံနှိပ်လုပ်ငန်းနှင့် မီဒီယာလုပ်ငန်းများ (က) ပုံနှိပ်လုပ်ငန်းနှင့် တေးသံသွင်း၊ ဗွီဒီယို (ခ) မီဒီယာလုပ်ငန်းများ	၁၈	၁၈
၃၇။	ပြည်တွင်း အသားတင်ထုတ်လုပ်မှုနှင့်ဝန်ဆောင်မှု တန်ဖိုး	၁၈	၁၉
၃၈။	လူတစ်ဦးချင်းဝင်ငွေ	၁၉	၁၉
၃၉။	အသက်မွေးဝမ်းကြောင်းလုပ်ငန်းအလိုက် အလုပ်လုပ် သူဦးရေ	၁၉	၁၉
၄၀။	အလုပ်လုပ်နိုင်သူဦးရေနှင့် အလုပ်လက်မဲ့ဦးရေ	၁၉	၁၉
	အခန်း(၇) လူမှုရေးဆိုင်ရာ အချက်အလက်များ		
၄၁။	ပညာရေးကဏ္ဍ (က) အဆင့်မြင့်ပညာ (ခ) အခြေခံပညာ (ဂ) မူလတန်းကြိုကျောင်း (ဃ) ဘုန်းတော်ကြီးသင်ပညာရေးကျောင်း (င) ကျောင်းနေအရွယ်ကလေးများ ကျောင်းအပ်နှံမှု (စ) တက္ကသိုလ်ဝင်တန်းအောင်မြင်မှု (ဆ) စာတတ်မြောက်မှု ရာခိုင်နှုန်း (ဇ) သင်ကြားမှု သင်ယူမှုအထောက်အကူပြုစာသင် ခန်းများဖွင့်လှစ်နိုင်မှု (ဈ) စာကြည့်တိုက်များဖွင့်လှစ်နိုင်မှု	၂၀	၂၅
၄၂။	ကျန်းမာရေးကဏ္ဍ (က) ဆေးရုံများ (ခ) ဆေးပေးခန်းများ (ဂ) ကျေးလက်ကျန်းမာရေးဌာန/ဌာနခွဲ (ဃ) ကျန်းမာရေးစောင့်ရှောက်မှု (င) ဒေသတွင်း အများဆုံးဖြစ်တတ်သောရောဂါများ (စ) HIV/ AIDS-ရောဂါ ဖြစ်ပွား/ သေဆုံးဦးရေ (ဆ) ကျန်းမာရေးဆိုင်ရာ အညွှန်းကိန်းများ	၂၅	၂၇
၄၃။	လူမှုရေးအသင်းအဖွဲ့များ (က) INGO (ခ) NGO (ဦးရေ)	၂၇	၂၈

စဉ်	အကြောင်းအရာ	စာမျက်နှာ	
		မှ	ထိ
	(ဂ) အသင်းအဖွဲ့များ		
၄၄။	အားကစားနှင့်ပျော်ဖြေရေးလုပ်ငန်းများ	၂၈	၂၈
	အခန်း(၈) ဘာသာရေးဆိုင်ရာအချက်အလက်များ		
၄၅။	ဗုဒ္ဓဘာသာဆိုင်ရာအဆောက်အဦများနှင့်သာသနာဝင် ပုဂ္ဂိုလ်များ (က) သာသနိကအဆောက်အဦများ (ခ) ရဟန်းသံဃာနှင့်သီလရှင်များ (ဂ) ထင်ရှားသည့်ဘုရား၊စေတီ၊ပုထိုးများ (ဃ) ထင်ရှားသည့်ဘုန်းတော်ကြီးကျောင်းများ	၂၈	၂၉
၄၆။	အခြားဘာသာရေးအဆောက်အဦများ	၂၉	၂၉
၄၇။	သမိုင်းဝင်ထင်ရှားသောအဆောက်အဦနှင့်နေရာများ	၂၉	၂၉
	အခန်း(၉) ဒေသဖွံ့ဖြိုးရေးဆိုင်ရာအချက်အလက်များ		
၄၈။	ဒေသဖွံ့ဖြိုးရေးလုပ်ငန်းများဆောင်ရွက်နိုင်မှုအခြေအနေ (က) ကျေးလက်ဒေသဖွံ့ဖြိုးတိုးတက်ရေးဦးစီးဌာနမှ ဆောင်ရွက်သည့်လုပ်ငန်းများ (ခ) အစိုးရနှင့်ပြည်သူမှဆောင်ရွက်သည့်ဒေသဖွံ့ဖြိုးရေး လုပ်ငန်းများ	၃၀	၃၂
၄၉။	မြို့ပြစီမံကိန်း(TownPlan)နှစ်(၃၀)အတွက်မြေအသုံးချမှု ဆိုင်ရာလျာထားမှု	၃၂	၃၂
	အခန်း(၁၀) အထွေထွေ		
၅၀။	အခြားတင်ပြလိုသောအချက်များ	၃၂	၃၂
၅၁။	နိဂုံး	၃၂	၃၂

ဧရာဝတီတိုင်းဒေသကြီး၊ မအူပင်ခရိုင်၊ ပန်းတနော်မြို့နယ်
အညွှန်းပြမြေပုံ

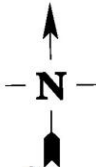

ကျေးရွာအုပ်စုအညွှန်းပြမြေပုံ
ပန်းတနော်မြို့နယ်
စကေး ၁ လက်မ = ၃ မိုင်

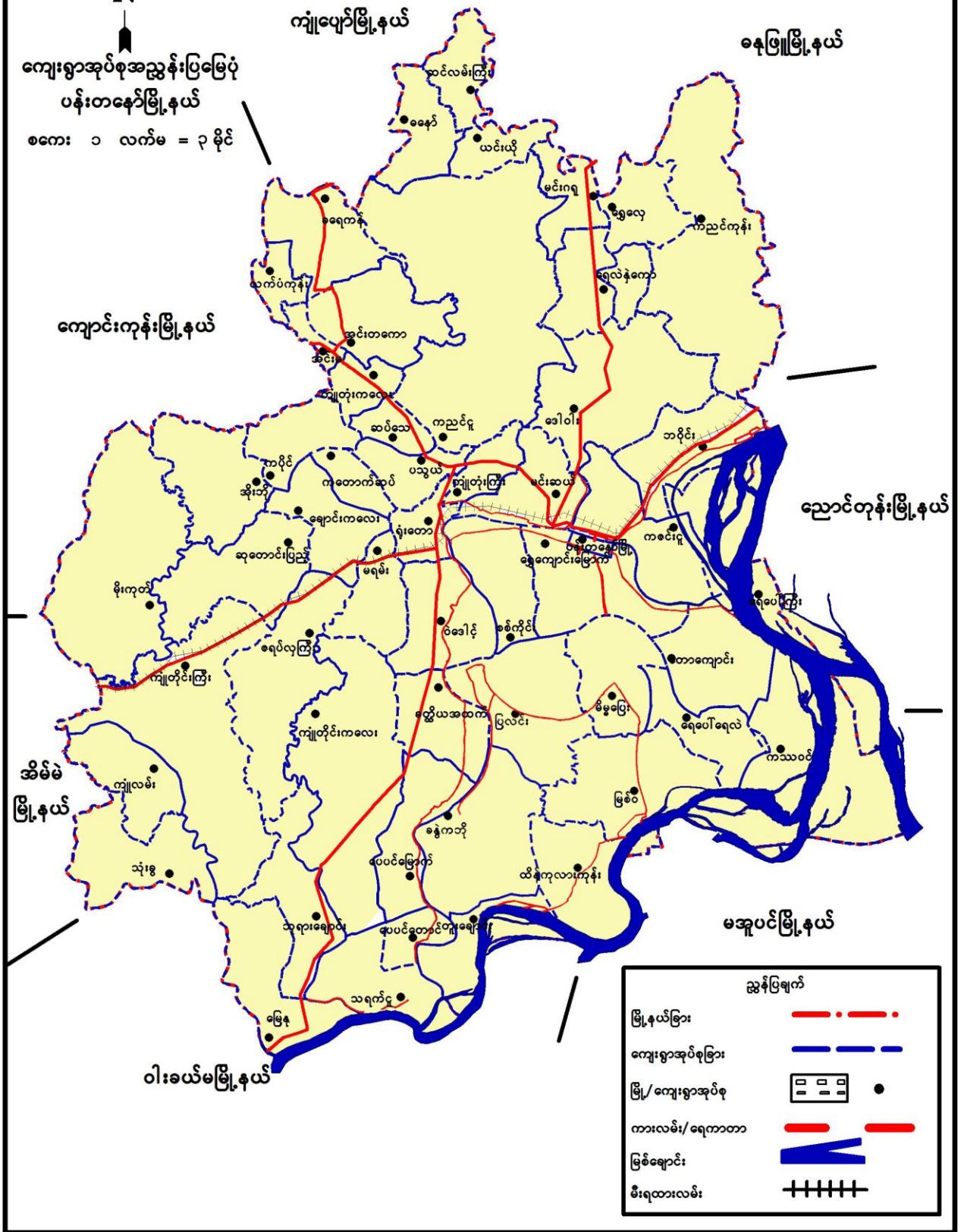

ညွှန်းပြချက်	
မြို့နယ်ခြား	— · — · — ·
ကျေးရွာအုပ်စုခြား	— — — —
မြို့/ကျေးရွာအုပ်စု	□ □ □ □ ●
ကားလမ်း/ရေကတော	— — — —
မြစ်ချောင်း	— — — —
မီးရထားလမ်း	+ + + + +

ပန်းတနော်မြို့နယ်ဒေသဆိုင်ရာအချက်အလက်များ

အခန်း(၁)

နိဒါန်းနှင့်ဒေသသမိုင်း

နိဒါန်း

၁။ အထွေထွေအုပ်ချုပ်ရေးဦးစီးဌာနသည် ပြည်ထောင်စုအစိုးရအဖွဲ့ရုံး ဝန်ကြီးဌာနအောက်ရှိဌာနဖြစ်ပြီး တရားဥပဒေစိုးမိုးရေးနှင့် ရပ်ရွာအေးချမ်းသာယာရေး၊ နိုင်ငံတော်အစိုးရ၏ မူဝါဒများအကောင်အထည်ဖော်ရေး၊ ကောင်းမွန်သော အုပ်ချုပ်ရေးစနစ်ဖော်ဆောင်ရေးနှင့် ပြည်သူ့ဗဟိုပြုဒေသဖွံ့ဖြိုးရေးလုပ်ငန်းများ ဆောင်ရွက်ရေးဟူ သော ရည်မှန်းချက် တာဝန်များကိုအောင်မြင်အောင် ဆောင်ရွက်လျက်ရှိပါသည်။ အထွေထွေအုပ်ချုပ်ရေး ဦးစီးဌာနတွင် တာဝန်ထမ်း ဆောင်ကြသည့် အဆင့်ဆင့်သောအရာထမ်း၊ အမှုထမ်းများသည်ရုံးချုပ်အဆင့်မှ အောက်ခြေရပ်ကွက်/ ကျေးရွာအုပ်စု အဆင့်အထိအထွေထွေအုပ်ချုပ်ရေးဦးစီးဌာနရုံးအသီးသီးတွင်တာဝန် ထမ်းဆောင်ကြပြီး နိုင်ငံတော်အုပ်ချုပ်ရေး ယန္တရားချောမွေ့စွာလည်ပတ်ရေးတွင် ပါဝင်ဆောင်ရွက်ခြင်း၊ ဝန်ကြီးဌာန၏ရည်မှန်းချက် တာဝန်များအခြားဝန်ကြီးဌာနမှ ပေးအပ်သော တာဝန်များနှင့် ဒေသန္တရအစိုးရအဖွဲ့ များမှပေးအပ်သောလုပ်ငန်းတာဝန်များကိုကျေပွန်စွာထမ်းဆောင်နေကြရသည်ဖြစ်ရာဒေသဆိုင်ရာအချက်အလက် များပြုစုထားရှိခြင်းသည် များစွာအရေးပါလာပါသည်။ ဒေသဆိုင်ရာအချက် အလက်များပြုစုခြင်းဖြင့် မိမိတို့၏လုပ်ငန်း ဆောင်ရွက်ရာတွင်အထောက်အကူပြုသကဲ့သို့အကြီးအကဲများနယ်မြေသို့ကွင်းဆင်းရာတွင်နယ်မြေ၏အချက် အလက်များ ကိုလွယ်ကူစွာ သိရှိနိုင်မည်ဖြစ်ပါသည်။ ဤစာအုပ် သည် ပန်းတနော်မြို့နယ်၏ဒေသဆိုင်ရာ အချက်အလက်များ(၂၀၁၈ ခုနှစ်၊ အောက်တိုဘာ(၁)ရက်နေ့မှ ၂၀၁၉ခုနှစ်၊ စက်တင်ဘာလကုန်ထိအခြေအ နေ)ကို သက်ဆိုင်ရာ ဌာနအသီးသီးမှ ပေးပို့သောကိန်းဂဏန်းများနှင့်အညီ ပြုစု တင်ပြထားခြင်းဖြစ်ပါသည်။ ဒေသသမိုင်းအကျဉ်း

၂။ ၁၈၅၂ ခုနှစ်တွင်ဗြိတိသျှတို့ အောက်မြန်မာနိုင်ငံကို သိမ်းပိုက်ပြီးခရိုင်များ ခွဲဝေအုပ်ချုပ်ခဲ့ရာပန်းတနော်သည် ပဲခူးတိုင်းတွင်ပါဝင်ခဲ့ပြီး ၁၈၈၁ခုနှစ်တွင်ပဲခူးတိုင်းကိုခရိုင်(၂)ခု ထပ်မံခွဲ၍အုပ်ချုပ်ခဲ့ရာပဲခူးခရိုင်နှင့်ဧရာဝတီခရိုင်ဟု ဖြစ်လာခဲ့ပြီး ပန်းတနော်သည် ဧရာဝတီခရိုင်တွင်ပါဝင်ခဲ့ပါသည်။ ပန်းတနော် အမည်တွင်ခဲ့ခြင်းနှင့် ပတ်သက်၍ မွန်ဘာသာဖြင့် ပန်=အဝ၊တနော်=အခြား ဟူ၍အဓိပ္ပါယ်ရရှိရာဖြစ်ရာ တခြားတစ်နေရာတွင်တည်ရှိသော မြို့ဟုယူဆနိုင်ပါသည်။ မွန်ဘာသာဖြင့် ပီတန္တတ်ကောက်ကွေ့သောချောင်းဟု သိရသဖြင့် ကောက်ကွေ့ သော ချောင်းတွင် တည်ရှိသောနေရာ (သို့) ချောင်းကွေ့ မြို့ဟု အဓိပ္ပာယ်ရပါသည်။မည်သို့ပင်ဆိုစေကာမူ ၁၈၆၉ခုနှစ်တွင်လှူဒါန်း သောမင်းတစုရွာ၊ ကျိုက္ခနိမ်စေတီတော်ကြေးခေါင်း လောင်းတွင်ရေးထိုးသည့် ဆုတောင်းစာအရ၁၈၆၉ခုနှစ်မှစ၍ ပန်းတနော်ဟုတွင်ကျယ်စွာခေါ် ဝေါ်နေကြောင်းအခိုင်အမာတွေ့ရှိရ ပါသည်။

အခန်း(၂)

ပထဝီဝင် အနေအထား

တည်နေရာနှင့်အကျယ်အဝန်း

၃။ ပန်းတနော်မြို့နယ်သည် မြန်မာနိုင်ငံ အောက်ပိုင်းတွင်တည်ရှိ၍ ဧရာဝတီတိုင်းဒေသကြီး၊ မအူပင်ခရိုင် တွင်တည်ရှိပါသည်။ ပန်းတနော်မြို့နယ် သည် မြောက်လတ္တီ တွဒ် ၁၆ ဒီဂရီ ၅၈ မိနစ်နှင့် ၁၇ ဒီဂရီ ၂၃ မိနစ်ကြား၊ အရှေ့လောင်ဂျီတွဒ် ၉၅ဒီဂရီ ၂၈ မိနစ်နှင့် ၉၅ဒီဂရီ ၅၃ မိနစ်ကြားတွင်တည် ရှိပြီး အကျယ်အဝန်းမှာ (၄၉၈.၅၂) စတုရန်းမိုင်ကျယ်ဝန်းပါသည်။ အရှေ့မှ အနောက်သို့ (၁၇)မိုင်ရှိပြီး တောင်မှမြောက် သို့ (၂၇)မိုင် ရှည်လျားပါသည်။

စဉ်	မြို့နယ် အမည်	မြို့ဧရိယာ စတုရန်းမိုင်	ကျေးရွာအုပ်စု ဧရိယာစတုရန်းမိုင်	မြို့နယ်ဧရိယာ စတုရန်းမိုင်
၁	ပန်းတနော်	၁.၃၃	၄၉၇.၁၉	၄၉၈.၅၂
မြို့နယ်ချုပ်		၁.၃၃	၄၉၇.၁၉	၄၉၈.၅၂

နယ်နိမိတ်

၄။ ပန်းတနော်မြို့နယ်သည် အရှေ့ဘက်တွင် ညောင်တုန်းမြို့နယ်နှင့် မအူပင်မြို့နယ် ၊ အနောက်ဘက်တွင် အိမ်မဲမြို့နယ်နှင့်ကျောင်းကုန်းမြို့နယ်၊ တောင်ဘက်တွင် ဝါးခယ်မမြို့နယ်၊ မြောက်ဘက်တွင် ဓနုဖြူမြို့နယ် နှင့် ကျုံပျော်မြို့နယ်တို့နှင့် နယ်နိမိတ်ချင်း ထိစပ်လျက်ရှိပါသည်။

မြေမျက်နှာသွင်ပြင်

၅။ ပန်းတနော်မြို့နယ်သည်မြောက်ဘက်တွင်မြင့်၍ တောင်ဘက်သို့တစ်ဖြည်းဖြည်းနိမ့်ဆင်းသွားသည်။ တောင်ကုန်းမြင့်ဟူ၍မရှိပါ။ မြစ်ချောင်း၊ အင်းအိုင်ပေါများ၍ မြေနိမ့်ပိုင်းဒေသဖြစ်ပါသည်။

ရေဆင်း

၆။ ပန်းတနော်မြို့နယ်တွင် မြစ်ချောင်းများပေါများသည့် ဒေသတစ်ခု ဖြစ်ပြီး မြစ်ချောင်းများသည် တောင်မှမြောက်သို့စီးဆင်းလျက်ရှိပါသည်။ ထင်ရှားသော ချောင်းမှာပန်းတနော်ချောင်းဖြစ်ပြီး ပန်းတနော်မြို့မှဖြတ်၍ ဧရာဝတီမြစ်ထဲသို့ စီးဆင်းပါသည်။ ပန်းတနော်ချောင်းမှာ နွေရာသီတွင် ရေအနက် (၈)ပေခန့်သာရှိ၍ စက်လှေ များသာသွားလာနိုင်ပါသည်။

ပင်လယ်ရေမျက်နှာပြင်အထက်အမြင့်

၇။ ပန်းတနော်မြို့နယ်သည် ပင်လယ်ရေမျက်နှာပြင်အထက် ပျမ်းမျှ အမြင့် (၁၇.၉၁) ပေ အထက်တွင်တည်ရှိပါသည် ။

အခန်း(၃)

ရာသီဥတုနှင့် သဘာဝပတ်ဝန်းကျင်

ရာသီဥတု

၈။ ပန်းတနော်မြို့နယ်သည် သမမျှတသောရာသီဥတုရှိပြီး ၊ အမြင့်ဆုံး အပူချိန် ၃၈.၄၂(C)နှင့် အနိမ့်ဆုံးအပူချိန်မှာ (၂၃.၁၁C) ဖြစ်ပါသည်။ နှစ်အလိုက် ဖြစ်ပေါ်ခဲ့သော မိုးရေချိန်နှင့် အပူချိန်မှာ အောက်ဖော်ပြပါ အတိုင်း ဖြစ် ပါသည်-

စဉ်	ခုနှစ်	မိုးရေချိန်		အပူချိန်	
		မိုးရွာရက်	စုစုပေါင်း မိုးရေချိန် (လက်မ)	နွေရာသီ (.C) အမြင့်ဆုံး	ဆောင်းရာသီ (.C) အနိမ့်ဆုံး
၁	၂၀၁၆	၁၁၀	၈၅.၄၉	၂၈.၈၈	၂၄.၀၅
၂	၂၀၁၇	၁၁၃	၁၁၀.၄၇	၂၇.၆၁	၂၃.၄၁
၃	၂၀၁၈	၄၀	၄၇.၁၆	၂၄.၁၉	၁၉.၇၇
၄	၂၀၁၉	၁၀၅	၉၄.၁၃	၄၀.၀၀	၂၂.၀၀

သဘာဝပေါက်ပင်များ

၉။ ပန်းတနော်မြို့နယ်အတွင်း ပေါက်ရောက်သည့် သဘာဝပေါက်ပင် များမှာ ကုက္ကို၊ ကညင် ၊ ပျဉ်းမ ၊ စစ်ပင် ၊ မအူပင် ၊ ထိန်ပင် ၊ ဝါးပင်များ ဖြစ်ပါသည်။

တောရိုင်းတိရစ္ဆာန်များ

၁၀။ ပန်းတနော်မြို့နယ်အတွင်းရှိ တောရိုင်းတောရိုင်းတိရစ္ဆာန်များ မရှိ ပါ။

သဘာဝပတ်ဝန်းကျင်လက်ရှိ အခြေနေ

၁၁။ ပန်းတနော်မြို့နယ်သည် မြစ်ချောင်းများ ပေါများ၍ မြစ်ချောင်းများ သည်နေရာသီတွင် ရေခမ်းခြောက် လေ့ရှိသည်။

သဘာဝပတ်ဝန်းကျင်ထိန်းသိမ်းရေးလုပ်ငန်းများ

၁၂။ ပန်းတနော်မြို့နယ်အတွင်း တစ်အုပ်တစ်မစိုက်ခင်းများထင်းစိုက်ခင်း များ၊တစ်အိမ်ထောင်ကျွန်း (၃)ပင်၊ သစ်မာ(၁၀)ပင် စိုက်ပျိုးခြင်း၊ ပျိုး ဥယျာဉ်ပျိုးထောင်ခြင်းများ ဆောင်ရွက်လျက်ရှိပါသည်။

သဘာဝဘေးအန္တရာယ် ကျရောက်မှု

၁၃။ ပန်းတနော်မြို့နယ်သည် မြစ်ချောင်းများပေါများသည့် ဒေသဖြစ်သဖြင့်မိုးရာသီတွင်ရေကြီးနစ်မှုများ ကြုံတွေ့ရပါသည်။မြို့နယ်၏ စိုးရိမ်ရေ အမှတ်မှာ (၁၈.၃၀) ပေဖြစ်ပြီး အန္တရာယ်ရေ အမှတ်မှာ (၂၀.၃၀)ပေ ဖြစ်ပါသည်။မိုးရာသီတွင်ပုံမှန်ရေကြီးမှုများရှိပါသည်။ ၂၀၁၈ - ၂၀၁၉ခုနှစ် တွင် သဘာဝဘေးအန္တရာယ် များဖြစ် ပွားမှု အားအောက်ပါအတိုင်းဖြစ် ပါသည်-

စဉ်	အမျိုး အစား	ဖြစ်ပွား ကြိမ်	သေ/ ပျောက် ဦးရေ	အဆောက် အဦး ပျက်စီးမှု	ဆုံးရှုံးမှုတန်ဖိုး (ကျပ်သန်း)
၁	မုန်တိုင်းဘေး	၁၆	-	၁၄၉	၉၁၅၀၀၀၀
၂	ဆူနာမီဘေး	-	-	-	-
၃	လျှင်ဘေး	-	-	-	-
၄	ရေဘေး	-	-	-	-
၅	မီးဘေး	-	-	-	-
ပေါင်း		၁၆	-	၁၄၉	၉၁၅၀၀၀၀

အခန်း(၄)

လူဦးရေဆိုင်ရာအချက်အလက်များ

နေထိုင်သည့်တိုင်းရင်းသားလူမျိုးစုများ

၁၄။ ပန်းတနော်မြို့နယ်တွင် နေထိုင်ကြသောတိုင်းရင်းသား လူမျိုးစု များမှာ အောက်ပါအတိုင်း ဖြစ်ပါသည်-

စဉ်	လူမျိုး	နေထိုင်သည့် လူဦးရေ	မြို့နယ်လူဦးရေ	မြို့နယ်လူဦးရေ၏ ရာခိုင်နှုန်း
၁	ကချင်	၆	၂၇၅၆၇၅	၀.၀၀၂
၂	ကယား	-	၂၇၅၆၇၅	-
၃	ကရင်	၁၃၉၈၀၄	၂၇၅၆၇၅	၅၀.၇၁
၄	ချင်း	၁၇	၂၇၅၆၇၅	၀.၀၀၆
၅	မွန်	၁၅	၂၇၅၆၇၅	၀.၀၀၅
၆	ဗမာ	၁၃၂၃၇၈	၂၇၅၆၇၅	၄၈.၀၂
၇	ရခိုင်	၄၅	၂၇၅၆၇၅	၀.၀၁၆
၈	ရှမ်း	၅၃	၂၇၅၆၇၅	၀.၀၁၉
၉	အခြား	၃၂၈၆	၂၇၅၆၇၅	၁.၁၉
	မြို့နယ်ချုပ်	၂၇၅၆၀၄	၂၇၅၆၇၅	၉၉.၉၇၀

အိမ်ခြေ၊ အိမ်ထောင်စု၊ လူဦးရေ

၁၅။ ပန်းတနော်မြို့နယ်၏ ၂၀၁၉ခုနှစ် စက်တင်ဘာလကုန်အထိ လူဦးရေမှာ အောက်ပါအတိုင်း ဖြစ်ပါသည်-

(က) အိမ်ခြေ/အိမ်ထောင်စု

စဉ်	အကြောင်းအရာ	အိမ်ခြေ	အိမ်ထောင်စု	ရပ်ကွက်	ကျေးရွာအုပ်စု	ကျေးရွာ
၁	မြို့နေ	၃၅၇၁	၃၆၈၃	၄	-	-
၂	ကျေးလက်နေ	၄၇၀၉၈	၄၇၆၅၈	-	၅၂	၄၄၉
	မြို့နယ်ချုပ်	၅၀၆၆၉	၅၁၃၄၁	၄	၅၂	၄၄၉

(ခ) လူဦးရေ

စဉ်	အကြောင်းအရာ	အသက်(၁၈) နှစ်အထက်			အသက်(၁၈) နှစ်အောက်			စုစုပေါင်း		
		ကျား	မ	ပေါင်း	ကျား	မ	ပေါင်း	ကျား	မ	ပေါင်း
၁	မြို့နေ	၆၃၂၉	၇၂၉၅	၁၃၆၂၄	၃၁၅၈	၃၃၆၉	၆၅၂၇	၉၄၈၇	၁၀၆၆၄	၂၀၁၅၁
၂	ကျေးလက်နေ	၇၉၀၅၁	၈၂၆၉၀	၁၆၁၇၄၁	၄၆၁၃၇	၄၇၆၄၆	၉၃၇၈၃	၁၂၅၁၈၈	၁၃၀၃၃၆	၂၅၅၅၂၄
	မြို့နယ်ချုပ်	၈၅၃၈၀	၈၉၉၈၅	၁၇၅၃၆၅	၄၇၂၉၅	၅၁၀၁၅	၁၀၀၃၁၀	၁၃၄၆၇၅	၁၄၁၀၀၀	၂၇၅၆၇၅

လူဦးရေတိုးနှုန်းနှင့်ကျားမအချိုး

၁၆။ ပန်းတနော်မြို့နယ်၏ ၂၀၁၉ခုနှစ် လူဦးရေတိုးနှုန်းကျား၊ မ အချိုးမှာ အောက်ပါ အတိုင်းဖြစ်ပါသည်-

(က) လူဦးရေတိုးနှုန်းနှင့်ကျားမအချိုး

စဉ်	ယခင်နှစ် လူဦးရေ	ယခုနှစ် လူဦးရေ	တိုးလာ ဦးရေ	တိုး နှုန်း	ကျား/မအချိုး		
					ကျား	မ	အချိုး
၁	၂၇၂၆၂၇	၂၇၅၆၇၅	၃၀၄၈	၁.၁၁	၁၄၄၃	၁၆၀၅	၁:၁.၁

(ခ) မွေးဖွား၊ သေဆုံး၊ ပြောင်းဝင်၊ ပြောင်းထွက်လူဦးရေ

စဉ်	မူလလူ ဦးရေ	မွေးဖွား ဦးရေ	သေဆုံး ဦးရေ	ပြောင်းဝင် ဦးရေ	ပြောင်းထွက် ဦးရေ	လက်ရှိ လူဦးရေ
၁	၂၇၅၃၂၁	၄၁၂	၅၈	-	-	၂၇၅၆၇၅

ကိုးကွယ်သည့်ဘာသာ

၁၇။ ပန်းတနော်မြို့နယ်တွင် နေထိုင်ကြသူများ၏ ကိုးကွယ်သည့် ဘာသာအလိုက် လူဦးရေမှာ အောက်ပါအတိုင်းဖြစ်ပါသည်-

စဉ်	မြို့နယ်	ဗုဒ္ဓ ဘာသာ	ခရစ် ယာန်	ဟိန္ဒူ ဘာသာ	အစ္စလာမ် ဘာသာ	နတ်	အခြား	ပေါင်း
၁	ပန်းတနော်	၂၃၄၄၂၀	၂၉၂၄၈	၅၂၀၂	၅၉၃၀	၂၇၇	၅၉၈	၂၇၅၆၇၅
	မြို့နယ်ချုပ်	၂၃၄၄၂၀	၂၉၂၄၈	၅၂၀၂	၅၉၃၀	၂၇၇	၅၉၈	၂၇၅၆၇၅

နိုင်ငံခြားသားများနေထိုင်မှု

၁၈။ ပန်းတနော်မြို့နယ်အတွင်း နိုင်ငံခြားသားများ နေထိုင်သူ ဦးရေ မှာ အောက်ပါအတိုင်းဖြစ်ပါသည်-

စဉ်	မြို့နယ်	နိုင်ငံခြားသား လူမျိုး	နေထိုင် ဦးရေ	မြို့နယ် လူဦးရေ	မြို့နယ်လူဦးရေ ၏ ရာခိုင်နှုန်း
(က)	ပန်းတနော်	တရုတ်	၁၃	၂၇၅၆၇၅	၀.၀၀၅
(ခ)		အိန္ဒိယ	၅၈	၂၇၅၆၇၅	၀.၀၂၁
(ဂ)		ပါကစ္စတန်	-	၂၇၅၆၇၅	-
(ဃ)		ဘင်္ဂလားဒေ့ရှ်	-	၂၇၅၆၇၅	-
မြို့နယ်ချုပ်			၇၁	၂၇၅၆၇၅	၀.၀၂၆

အခန်း(၅)

အုပ်ချုပ်ရေးဆိုင်ရာအချက်အလက်များ

အုပ်ချုပ်ရေးနယ်မြေဖွဲ့စည်းမှု

၁၉။ ပန်းတနော်မြို့နယ်၏ အုပ်ချုပ်ရေးနယ်မြေ ဖွဲ့စည်းမှုမှာ အောက်ပါအတိုင်း ဖြစ်ပါသည်-

စဉ်	မြို့နယ်	မြို့	ရပ်ကွက်	ကျေးရွာအုပ်စု	ကျေးရွာ
၁	၁	-	၄	၅	၄၄၉
မြို့နယ်ချုပ်		-	၄	၅	၄၄၉

ရွေးကောက်ပွဲဆိုင်ရာကိစ္စရပ်များ

၂၀။ ပန်းတနော်မြို့နယ်၏ ရွေးကောက်ပွဲဆိုင်ရာ ကိစ္စရပ်များအား အောက်ပါအတိုင်း ဖော်ပြအပ်ပါသည်-

(က) မြို့နယ်ရွေးကောက်ပွဲကော်မရှင်အဖွဲ့ခွဲ အဖွဲ့ဝင်စာရင်း

စဉ်	အမည်	အလုပ်အကိုင်	တာဝန်
၁	ဦးထွန်းအောင်	ပညာရေး(ငြိမ်း)	ဥက္ကဋ္ဌ
၂	ဦးတင်ဦး	လ.ဝ.က	အဖွဲ့ဝင်
၃	Dr အေးမင်းသန်း	ကျန်းမာရေး	အဖွဲ့ဝင်
၄	ဒေါ်ခင်သူသူဝင်း	ဥပဒေ	အဖွဲ့ဝင်
၅	ဦးမြင့်စိုး	ပညာရေး	အဖွဲ့ဝင်
၆	ဒေါ်နွဲ့နွဲ့ရီ	စာရင်းစစ်	အဖွဲ့ဝင်
၇	ဦးဝင်းညွန့်	စိုက်ပျိုးရေး	အဖွဲ့ဝင်
၈	ဒေါ်တင်တင်ထွေး	ပြန်/ဆက်	အဖွဲ့ဝင်
၉	ဦးဝင်းထွဋ်လွင်	စည်ပင်	အဖွဲ့ဝင်
၁၀	ဦးခင်ရည်	မြို့မိမြို့ဖ	အဖွဲ့ဝင်
၁၁	ဦးစိုးဝင်း	မြို့မိမြို့ဖ	အဖွဲ့ဝင်
၁၂	ဦးလှိုင်ဝင်း	မြို့မိမြို့ဖ	အဖွဲ့ဝင်
၁၃	ဦးစိုးမြင့်	မြို့မိမြို့ဖ	အဖွဲ့ဝင်
၁၄	ဦးခိုင်စိုး	မြို့မိမြို့ဖ	အဖွဲ့ဝင်
၁၅	ဒေါ်ခင်သန္တာမြင့်	ဦးစီးအရာရှိ(မြို့နယ်ကော်မရှင်)	အတွင်းရေးမှူး

(ခ) ဆန္ဒမဲပေးပိုင်ခွင့်ရှိသူဦးရေ

စဉ်	မြို့နယ်	မြို့နယ်လူဦးရေ	ကျား	မ	ပေါင်း
၁	ပန်းတနော်	၂၇၅၆၇၅	၈၅၃၈၀	၈၉၉၈၅	၁၇၅၃၆၅
မြို့နယ်ချုပ်		၂၇၅၆၇၅	၈၅၃၈၀	၈၉၉၈၅	၁၇၅၃၆၅

(ဂ) နိုင်ငံရေးပါတီများ

စဉ်	ပါတီ	ဥက္ကဋ္ဌ	အတွင်းရေးမှူး	အမှုဆောင်ဦးရေ	ပါတီဝင်ဦးရေ
၁	တစည	ဦးမန်းသက်တင်	ဦးမြင့်အောင်	၁၅	၂၇၂၇
၂	ပြည်ခိုင်ဖြိုး	-	ဦးကျော်မင်းသန့်	၁၅	၅၆၄၆၄
၃	NLD	ဦးမန်းညွန့်သိန်း	ဦးစန်းမောင်	၁၉	၁၀၀၀
၄	ကရင်ပြည်သူ့ပါတီ	ဦးဖိုးလတ်ဝင်း	မန်းကျော်ဝင်းတင့်	၁၅	၇၀
၅	ကရင်အမျိုးသားပါတီ	မန်းကြီးရွှေ	ဦးစောဂေါကစာ	၁၅	၅၀
၆	တောင်သူလယ်သမားဖွံ့ဖြိုးတိုးတက်ရေးပါတီ	ဦးကျင်သိန်း	ဦးဝေလင်းစိုး	၁၁	၁၅၀
၇	ခေတ်သစ်ပြည်သူ့ပါတီ	ဦးအောင်ကိုမင်း	ဦးကျော်ထွန်း	၁၅	၂၅
၈	ညီညွတ်သောဒီမိုကရက်တစ်ပါတီ	ဦးမောင်မောင်အေး	ဦးကြည်လွင်	၅	၂၀
၉	ပြည်သူ့ပါတီ	ဦးစိုးတင့်	ဦးတင်ဦး	၁၇	-
၁၀	ပြည်ထောင်စုကောင်းကျိုးဆောင်ပါတီ	ဦးတင်ဇော်ခိုင် (ယာယီ)	-	-	-

(ဃ) ရွေးချယ်ခံရသော လွှတ်တော်ကိုယ်စားလှယ်များ

စဉ်	လွှတ်တော်ကိုယ်စားလှယ်အမည်	ပါတီ/ တသီးပုဂ္ဂလအမည်	လွှတ်တော်အမည်
၁	ဦးမန်းညွန့်သိန်း	NLD	ပြည်သူ့လွှတ်တော်
၂	ဦးမန်းတိုးရွှေ	NLD	အမျိုးသားလွှတ်တော်
၃	ဦးစန်းမောင်	NLD	တိုင်းဒေသကြီးလွှတ်တော်
၄	ဦးသန့်ဇင်ထွန်း	NLD	တိုင်းဒေသကြီးလွှတ်တော်

အခန်း(၆)

စီးပွားရေးဆိုင်ရာအချက်အလက်

စီးပွားရေးဆိုင်ရာခြုံငုံသုံးသပ်ချက်

၂၁။ ပန်းတနော်မြို့နယ်သည် ဧရာဝတီတိုင်းဒေသကြီးအတွင်း တည်ရှိပြီး စီးပွားရေးအရ အချက်အခြာကျသော မြို့နယ်တစ်ခုဖြစ်ပါသည်။ မြို့နယ်အတွင်းရှိ ဒေသခံပြည်သူလူထုသည် စိုက်ပျိုးရေး လုပ်ငန်းအဓိကလုပ်ကိုင်ဆောင်ရွက်ကြပါသည်။ပန်းတနော်မြို့နယ်သည်ကုန်းလမ်း၊ရေလမ်း၊ကြောင်းလမ်းများ ဆုံရာ/လမ်းမပေါ်တွင်တည်ရှိ၍ လမ်းပန်းဆက်သွယ်ရေး ကောင်းမွန်သော မြို့နယ် ဖြစ်ပါသည်။ မြို့နယ်၏အဓိကထွက်ကုန်မှာ စပါးနှင့် ပဲမျိုးစုံဖြစ်ပြီး ရန်ကုန် တိုင်းဒေသကြီးသို့ အများဆုံးတင်ပို့ရောင်းချပါသည်။

မြေအသုံးချမှု

၂၂။ ပန်းတနော်မြို့နယ်၏ မြေအမျိုးအစားအလိုက် အသုံးချထားသည့် ဧကအားအောက်ပါအတိုင်းဖော်ပြအပ်ပါသည်-

စဉ်	မြေအမျိုးအစား	ဧရိယာ(ဧက)
၁	အသားတင်စိုက်ပျိုးမြေဧရိယာပေါင်း	၂၃၁၂၆၁
	(က) လယ်မြေဧရိယာ	၁၇၀၇၂၃
	(ခ) ယာမြေ	-
	(ဂ) ကိုင်း/ကျွန်းမြေ	၅၁၄၄၅
	(ဃ) ဥယျာဉ်မြေ	၉၀၉၃
	(င) ဓနိ	-
၂	လှုပ်ထားမြေဧရိယာပေါင်း	၅၅၁
	(က) လယ်မြေဧရိယာ	၅၅၁
	(ခ) ယာမြေ	-
	(ဂ) ကိုင်း/ကျွန်းမြေ	-
	(ဃ) ဥယျာဉ်မြေ	-
	(င) ဓနိ	-
၃	စားကျက်မြေ	၁၈၁၀၀
၄	စက်မှုလုပ်ငန်းသုံးမြေ	၄၉
၅	မြို့မြေ	၃၈၀
၆	ရွာမြေ	၄၁၄၃
၇	အခြားမြေ	-
၈	ကြိုးဝိုင်း/ကြိုးပြင်ကာကွယ်တော ဧရိယာ	-
၉	တောရိုင်း	-
၁၀	မြေရိုင်း	၉၈၄၅
၁၁	စိုက်ပျိုးခြင်းမပြုနိုင်သောဧရိယာ	၅၄၇၂၅
	စုစုပေါင်း	၃၁၉၀၅၄

ဆည်မြောင်းတာဝန်များနှင့် ဆည်ရေသောက်ဧရိယာ

၂၃။ ပန်းတနော်မြို့နယ်ရှိ ဆည်မြောင်းတာဝန်များနှင့် ဆည်ရေ သောက် ဧရိယာမှာ အောက်ပါအတိုင်း ဖော်ပြအပ်ပါသည်-

(က) ကိုယ့်အားကိုယ်ကိုးဆည်များ

စဉ်	ဆည် အမည်	ဆည်အမျိုး အစား	ရေဝင်ဆံ့မှု (ကုဗပေ)	အကျိုးပြု ဧက
၁	-	-	-	-
	မြို့နယ် ချုပ်	-	-	-

(ခ) မြစ်ရေတင်စီမံကိန်းများ

စဉ်	စီမံကိန်းအမည်	တည်နေရာ	အကျိုးပြုဧက	မှတ်ချက်
၁	-	-	-	-
	မြို့နယ်ချုပ်	-	-	-

(ဂ) တာတမံများ/ရေထိန်းတံခါး

စဉ်	တာတမံ/ရေထိန်းတံခါး			ကာလအတွင်း သည့် မြစ်/ချောင်း	အကျိုး ပြု ဧက
	အမည်	အမျိုးအစား	အရှည် (ပေ)		
၁	ဧရာဝတီ- ဟင်္သာတတာ	မြေသား တမံ	၃၆၉၆၀	ဧရာဝတီ မြစ်	၁၀၆၁၂
၂	သရက်ချောင်း- မင်းဆယ်တာ	မြေသား တမံ	၅၂၈၀၀	ပန်းတနော်မြစ်	၃၀၅၀
၃	ကင်းဝကြီး- မရမ်းတာ	မြေသား တမံ	၁၁၆၁၆၀	ပန်းတနော်မြစ်	၁၀၇၅၇
၄	တူးချောင်း-ခနွဲ ကဘိုတာ	မြေသား တမံ	၁၃၂၀၀၀	ပန်းတနော်မြစ်	၉၂၄၁
၅	ပေါမိရေတံခါး	သံကူကွန် ကရစ်	၄	-	၁၀၀၀၀
၆	မင်းဆယ်	သစ်တုံးချ	၁၇	-	၁၀၀၀၀
၇	ဒေါဝါး	သံပြားချ	၇၆	-	၁၅၀၀၀
၈	ဆင်ချောင်း	သစ်တုံးချ	၁၂	-	၁၅၀၀၀
၉	ဇီးပင်	သစ်တုံး ချ	၁၂	-	၁၅၀၀၀
၁၀	ထွဋ်ချက်	သစ်တုံး ချ	၁၈	-	၅၀၀၀

စိုက်ပျိုးရေးလုပ်ငန်း

၂၄။ ပန်းတနော်မြို့နယ်၏ စိုက်ပျိုးရေးလုပ်ငန်း ဆောင်ရွက်နိုင်မှု အခြေအနေမှာ အောက်ပါအတိုင်းဖြစ်ပါသည်-

(က) အဓိကသီးနှံ(၁၀)မျိုး စိုက်ပျိုးထုတ်လုပ်မှု

စဉ်	သီးနှံအမည်	၂၀၁၈-၂၀၁၉ လျာထားဧက		၂၀၁၈-၂၀၁၉ ခုနှစ်			
				စိုက်	ရိတ်	နှုန်း	အထွက်(တင်း)
၁	စပါးပေါင်း	ဧက	၄၆၁၉၁	၄၇၀၂၀	၄၇၀၂၀	၉၇.၈၈	၄၆၀၂၃၂၀
		မိုး	၉၃၈၂၃	၉၃၈၃၈	-	-	-
၂	မြေပဲ	မိုး	-	-	-	-	-
		ဆောင်း	၃၆၀၃	၅၃၆	၅၃၆	၅၀.၃၀	၂၆၉၆၁
၃	နှမ်း	မိုး	-	-	-	-	-
		ဆောင်း	-	-	-	-	-
၄	နေကြာ	-	၅၁၅	၅၀၉	၅၀၉	၂၃.၅၂	၁၁၉၇၂
၅	မတ်ပဲ	-	၅၉၄၃၈	၃၉၆၅၃	၃၉၆၅၃	၁၅.၉၈	၆၃၃၆၅၅
၆	ပဲတီစိမ်း	မိုး	-	-	-	-	-
		ဆောင်း	၂၅၈၆	၂၃၆၇	၂၃၆၇	၁၂.၅၆	၂၉၇၃၀
၇	ပဲစင်းငုံ	-	-	-	-	-	-
၈	ဝါ	-	-	-	-	-	-
၉	ကြံ	-	၂၆	၂၅	၂၅	၁၂.၈၀	၃၂၀
၁၀	အစေ့ထုတ်ပြောင်း	-	၈၄၂	၉၃၀၆	၉၃၀၆	၆၀.၁၁	၅၅၉၃၈၄

(ခ) နှစ်ရှည်သီးနှံစိုက်ပျိုးမှုအခြေအနေ

စဉ်	သီးနှံအမည်	စိုက် (ဧက)	ရိတ် (ဧက)	အထွက်နှုန်း (ပိဿာ)	အထွက်ပေါင်း (ပိဿာ)
၁	-	-	-	-	-
မြို့နယ် ချုပ်		-	-	-	-

(ဂ) အခြားဈေးကွက်ဝင်သီးနှံများစိုက်ပျိုးထုတ်လုပ်မှု

စဉ်	သီးနှံအမည်	စိုက်ဧက	ရိတ်ဧက	အထွက်နှုန်း	အထွက်ပေါင်း
၁	-	-	-	-	-
မြို့နယ် ချုပ်		-	-	-	-

(ဃ) လယ်ယာသုံးစက်ကိရိယာ သုံးစွဲမှုအခြေအနေ

စဉ်	အစိုးရ							ပုဂ္ဂလိက						
	လယ်ထွန်စက်	လက်တွန်းထွန်စက်	မျိုးစေ့ချစက်	Combine Harvester	ရိတ်သိမ်းစက်	ချွေလှေ့စက်	ရေစုပ်စက်	လယ်ထွန်စက်	လက်တွန်းထွန်စက်	မျိုးစေ့ချစက်	Combine Harvester	ရိတ်သိမ်းစက်	ချွေလှေ့စက်	ရေစုပ်စက်
၁	၁၀	-	-	၇	-	-	-	၉၅	၄၄၇၈	၁၇	၂	၈၉	၇၂၃	၃၂၀၀

(င) လယ်ယာသုံးထယ်ထွန်နှင့်ကျွဲနွားကောင်ရေ

စဉ်	ထယ်အရေအတွက်	ထွန်အရေအတွက်	ကျွဲနွားကောင်ရေ	နွားကောင်ရေ
၁	၁၁၀၆၈	၁၀၃၅	၇၀၈	၆၈၅၃

(စ) ဒေသတွင်း ဆန်ဖူလုံမှုရာခိုင်နှုန်း

စဉ်	အကြောင်းအရာ	ရေတွက်ပုံ	၂၀၁၇-၁၈ အမှန်	၂၀၁၈-၁၉ အမှန်	မှတ်ချက်
၁	လူဦးရေ	ဦး	၂၇၂၆၂၇	၂၇၅၆၇၅	
၂	လူတစ်ဦးတစ်နှစ်စားသုံးမှု		-	-	
	-ကျေးလက်နေ	တင်း	၁၅	၁၅	
	-မြို့နေ	တင်း	၁၂	၁၂	
၃	ဝမ်းစာလိုအပ်ချက်	တင်း	၄၀၂၉၇၀၈	၄၀၇၄၆၇၂	
၄	စပါးစိုက်ဧကပေါင်း	ဧက	၁၄၀၀၁၄	၁၄၀၈၄၃	
	-အထွက်နှုန်း	တင်း	၇၉.၇၀	၇၉.၈၉	
	-အထွက်တင်း	တင်း	၁၁၅၉၆၆၀	၁၁၂၅၁၅၇၇	
၅	လာမည့်နှစ်စပါးစိုက်ဧက	ဧက	၁၄၀၈၄၃	၁၄၀၈၅၈	
၆	ချန်လှုပ်ရမည့်တင်း	တင်း	၂၈၀၀၂၈	၂၈၁၆၈၆	
၇	အသုံးပြုတင်း	တင်း	၄၇၃၃၉၂၃	၄၇၇၈၉၆၂	
၈	ပိုလျှံမှု	တင်း	၆၄၂၅၇၃၇	၆၄၇၂၅၉၅	
၉	ဝမ်းစာကျန်ရှိမှု	တင်း	-	-	
၁၀	ဖူလုံမှု	%	၂၃၅.၇၄	၂၃၅.၄၄	

(ဆ) ဒေသတွင်းဆီဖူလုံမှုရာခိုင်နှုန်း

စဉ်	အကြောင်းအရာ	ရေတွက်ပုံ	၂၀၁၇-၁၈ အမှန်	၂၀၁၈-၁၉ အမှန်	မှတ်ချက်
၁	လူဦးရေ	ဦး	၂၇၂၆၂၇	၂၇၅၆၇၅	
၂	လူတစ်ဦးတစ်နှစ်စားသုံးမှု	ပိဿာ	၆	၆	
	ဝမ်းစာလိုအပ်ချက်	တန်	၂၆၇၁	၂၇၀၁	
	ဆီထွက်ရှိမှု	တင်း	၃၈၇၆၇	၃၈၉၃၃	
၃	အလေအလွင့်နှင့် အခြား	တင်း	၃၅၀၃	၃၅၃၄	
၄	ချန်လှုပ်ရမည့်တင်း	ဧက	၅၂၄၀	၅၂၅၂	
	အသုံးပြုမှု	မက်/တန်	၆.၈၆	၆.၃၁	
	လိုအပ်မှု	မက်/တန်	၂၆၇၁	၂၇၀၁	
၅	ဖူလုံမှု	ရာခိုင်နှုန်း	၄.၅၅	၄.၆၂	

မွေးမြူရေးလုပ်ငန်းများ

၂၅။ ပန်းတနော်မြို့နယ်၏ မွေးမြူရေးလုပ်ငန်းဆောင်ရွက်နိုင်မှု အခြေအနေမှာ အောက်ပါအတိုင်း ဖြစ်ပါသည်-

(က) မွေးမြူရေးဇုန်များ

စဉ်	ဇုန်အမည်	ကျွဲ	နွား	ဝက်	သိုး/ ဆိတ်	ကြက်	ဘဲ	ငုံး
၁	-	-	-	-	-	-	-	-
မြို့နယ်ချုပ်		-	-	-	-	-	-	-

(ခ) မြို့နယ်မွေးမြူရေး (ကောင်ရေ)

စဉ်	မြို့နယ်	ခုနှစ်	ကျွဲ	နွား	ဝက်	သိုး/ ဆိတ်	ကြက်	ဘဲ	ငုံး
၁	ပန်းတနော်	၂၀၁၈-၂၀၁၉	၇၆၂	၇၀၇၄	၁၃၇၆၄၉	၁၇၅၁	၁၃၇၆၇၄၉	၇၅၃၄၆၄	-
မြို့နယ်ချုပ်		၂၀၁၈-၂၀၁၉	၇၆၂	၇၀၇၄	၁၃၇၆၄၉	၁၇၅၁	၁၃၇၆၇၄၉	၇၅၃၄၆၄	-

(ဂ) မြို့နယ်အသားထုတ်လုပ်မှု (ပိဿာ)

စဉ်	မြို့နယ်	ခုနှစ်	ကျွဲ	နွား	ဝက်	သိုး/ ဆိတ်	ကြက်	ဘဲ	ငုံး
၁	ပန်းတနော်	၂၀၁၈-၂၀၁၉	-	၅၄၉၀၈	၃၅၇၁၈၄	၃၂၄၂	၈၅၀၄၃၇	၇၂၄၈၁၄	-
မြို့နယ်ချုပ်		၂၀၁၈-၂၀၁၉	-	၅၄၉၀၈	၃၅၇၁၈၄	၃၂၄၂	၈၅၀၄၃၇	၇၂၄၈၁၄	-

(ဃ) မြို့နယ်ကြက်/ဘဲ/ငုံးဥထုတ်လုပ်မှု (လုံး)

စဉ်	မြို့နယ်	ခုနှစ်	ကြက်ဥ	ဘဲဥ	ငုံးဥ
၁	ပန်းတနော်	၂၀၁၈-၂၀၁၉	၃၉၅၃၈၅၁	၁၉၆၈၅၇၄	-
မြို့နယ်ချုပ်		၂၀၁၈-၂၀၁၉	၃၉၅၃၈၅၁	၁၉၆၈၅၇၄	-

(င) မြို့နယ်နို့ထွက်ပစ္စည်းထုတ်လုပ်မှု

စဉ်	မြို့နယ်	ခုနှစ်	နို့စားနွား(ကောင်ရေ)	နို့ထွက်(ပိဿာ)
၁	ပန်းတနော်	၂၀၁၈-၂၀၁၉	၂၈၇	၅၄၂၈၁၁
မြို့နယ်ချုပ်		၂၀၁၈-၂၀၁၉	၂၈၇	၅၄၂၈၁၁

(စ) မြို့နယ်ငါး၊ ပုစွန်မွေးမြူမှု အခြေအနေ

စဉ်	ခုနှစ်	ငါး			ပုစွန်		
		အရေအတွက် (ကန်)	ဧက	ထုတ်လုပ်မှု ပိဿာ	အရေအတွက် (ကန်)	ဧက	ထုတ်လုပ်မှု ပိဿာ
၁	၂၀၁၈-၂၀၁၉	၃၄၉	၁၇၈၈၅.၂၆	၅၀၉၃၈	-	-	-

(ဆ) ရေချိုရေငန်ငါးဖမ်းလုပ်ငန်းမှအသားထုတ်မှု(တန်)

စဉ်	ခုနှစ်	ငါး			ပုစွန်		
		လေလံအရေအတွက်	လုပ်ငန်းအရေအတွက်	ထုတ်လုပ်မှု (တန်)	လေလံအရေအတွက်	လုပ်ငန်းအရေအတွက်	ထုတ်လုပ်မှု (တန်)
၁	၂၀၁၈-၂၀၁၉	၂၇၇	၂၇၇	၁၄၅၆၀	-	-	-

စက်မှုလက်မှုလုပ်ငန်း

၂၆။ ပန်းတနော်မြို့နယ်၏ စက်မှုလက်မှုလုပ်ငန်း ဆောင်ရွက်နိုင်မှု အခြေအနေမှာ အောက်ပါအတိုင်း ဖြစ်ပါသည်-

(က) စက်မှုဇုန်များ

စဉ်	စက်မှုဇုန်အမည်	စက်ရုံအမည်	ထုတ်လုပ်သည့် ပစ္စည်းများ
၁	-	-	-
မြို့နယ် ချုပ်	-	-	-

(ခ) မြို့နယ်ရှိစက်ရုံများ

စဉ်	မြို့နယ်	စက်ရုံ အမည်	အမျိုးအစား	နိုင်ငံ ပိုင်	ပုဂ္ဂလိကပိုင်	လုပ်သား အင်အား
၁	ပန်းတနော်	စူပရင်း	ခါတ်မြေဩဇာ	-	ပုဂ္ဂလိကပိုင်	၄၆
၂		ဖိုလမင်း	ရေခဲစက်		ပုဂ္ဂလိကပိုင်	၇
၃		ဦးအေးလေး	ရေခဲစက်	-	ပုဂ္ဂလိကပိုင်	၁၁
၄		တောင်သုံးလုံး	ရေသန့် စက်	-	ပုဂ္ဂလိကပိုင်	၁၅
မြို့နယ်ချုပ်		၄ ခု	၄ မျိုး			၇၉

(ဂ) မြို့နယ်ရှိအလုပ်ရုံများ

စဉ်	မြို့နယ်/မြို့	အလုပ်ရုံအမည်	အမျိုးအစား	နိုင်ငံပိုင်	ပုဂ္ဂလိကပိုင်	လုပ်သား အင်အား
၁	ပန်းတနော်	-	-	-	-	-
မြို့နယ်ချုပ်		-	-	-	-	-

(ဃ) အိမ်တွင်းစက်မှုလက်မှုလုပ်ငန်းများ

စဉ်	မြို့နယ်/မြို့	စက်မှုလက်မှုလုပ်ငန်း အမျိုးအစား	အရေအတွက်	လုပ်သား အင်အား
၁	ပန်းတနော်	စက်ချုပ်လုပ်ငန်း	၆	၁၄
၂		ပန်းတိမ်လုပ်ငန်း	၆	၂၀
၃		ပန်းဘဲ	၃	၁၀
၄		မုန့်လုပ်ငန်း	၆	၂၂
၅		မုန့်ဟင်းခါးလုပ်ငန်း	၁၀	၃၂
၆		ပရိဘောဂလုပ်ငန်း	၆	၂၄
၇		တွင်ခုံလုပ်ငန်း	၁၁	၅၀
၈		ဆန်စက်လုပ်ငန်း	၁၃၀	၅၇၅
မြို့နယ်ချုပ်			၁၇၈	၇၄၇

သစ်တောလုပ်ငန်းဆောင်ရွက်မှုအခြေအနေ

၂၇။ ပန်းတနော်မြို့နယ်၏ သစ်တောလုပ်ငန်းနှင့်ပတ်သက်သော အချက်အလက်များမှာအောက်ပါ အတိုင်းဖြစ်ပါသည်-

(က) သစ်တောများ

စဉ်	အကြောင်းအရာ	ဧရိယာ(ဧက)	ပေါက်သည့်အပင်များ
၁	ကြိုးဝိုင်း	-	-
၂	ကြိုးပြင်	-	-
မြို့နယ် ချုပ်	-	-	-

(ခ) စီးပွားဖြစ်သစ်တောစိုက်ခင်း

စဉ်	စိုက်ပျိုးသူ	နိုင်ငံ/ ပုဂ္ဂလိက ပိုင်	စိုက် ဧက	တည်နေရာ	အပင် အမျိုး အစား	အရေ အတွက်
၁	-	-	-	-	-	-
မြို့နယ်ချုပ်		-	-	-	-	-

(ဂ) သစ်ထုတ်လုပ်မှု

စဉ်	အမျိုးအစား	နိုင်ငံ	ပုဂ္ဂလိကပိုင်	ထုတ်လုပ်မှု(တန်)
၁	ကျွန်း	-	-	-
၂	ပျဉ်းကတိုး	-	-	-
၃	ပိတောက်	-	-	-
၄	ကညင်	-	-	-
၅	အင်/အင်ကြင်း	-	-	-
၆	အခြား	-	-	-
မြို့နယ်ချုပ်		-	-	-

(ဃ) သစ်တောထွက်ပစ္စည်းများ

စဉ်	အမျိုးအစား	ရေတွက်ပုံ	ထုတ်လုပ်မှု
၁	ထင်း	ကုဗတန်	၁၁၄၈၉၇
၂	မီးသွေး	ကုဗတန်	-
၃	ဝါး	လုံး(၁၀၀)	၆၅၃၄
၄	ကြိမ်	လုံး(၁၀၀)	၁၈၅
၅	ရှားစေး	ပိဿာ	-
၆	သစ်ခေါက်	ပိဿာ	-
၇	သစ်ခွ	ပိဿာ	-
၈	သနပ်ခါး	ပိဿာ	-
၉	ဖာလာစေ့	ပိဿာ	-
၁၀	ပျားရည်	ပိဿာ	-
၁၁	ဓနိ	ဗျစ်	၃၈၃၂

တွင်းထွက်ပစ္စည်းထုတ်လုပ်မှုလုပ်ငန်း

၂၈။ ပန်းတနော်မြို့နယ်၏တွင်း ထွက်ပစ္စည်းထုတ်လုပ်မှုလုပ်ငန်း နှင့် ပတ်သက်သော အချက်အလက်များမှာ အောက်ပါအတိုင်းဖြစ် ပါသည်-

(က) ဓါတ်သတ္တုတူးဖော်ထုတ်လုပ်မှု

စဉ်	ဓါတ် သတ္တု အမျိုး အစား	ထွက်ရှိသည့်ဒေသ	ထုတ်လုပ်မှု ပမာဏ	ထုတ်လုပ်မှုတန်ဖိုး (ကျပ်သန်းပေါင်း)
၁	-	-	-	-
မြို့နယ်ချုပ်		-	-	-

(ခ) ကျောက်မျက်တူးဖော်ထုတ်လုပ်မှု

စဉ်	လုပ်ငန်း တည်နေရာ	ကျောက်မျက်ရတနာအမျိုးအစား							
		ရွှေ	ငွေ	ကျောက် စိမ်း	နီ လာ	စိန်	ပတ္တမြား	ပုလဲ	စသည့်
၁	-	-	-	-	-	-	-	-	-
မြို့နယ်ချုပ်		-	-	-	-	-	-	-	-

စွမ်းအင်နှင့်လျှပ်စစ်ကဏ္ဍ

၂၉။ ပန်းတနော်မြို့နယ်၏ စွမ်းအင်/လျှပ်စစ်ကဏ္ဍနှင့် ပတ်သက် သော အချက်အလက်များမှာ အောက်ပါအတိုင်း ဖြစ်ပါသည်-

(က) ဓါတ်ဆီ/ဒီဇယ်အရောင်းဆိုင်

စဉ်	မြို့နယ်	ဆိုင်အမည်	နိုင်ငံပိုင်	ပုဂ္ဂလိကပိုင်	တစ်နှစ်ရောင်းချမှု စည်ပေါင်း	
					ဓါတ်ဆီ	ဒီဇယ်
၁	ပန်းတနော်	ဧရာရွှေဝါ	-	ပုဂ္ဂလိကပိုင်	၂၃၄၄	၂၀၂၅
၂		မြတ်မင်္ဂလာ	-	ပုဂ္ဂလိကပိုင်	၁၃၁၄	၈၁၀
၃		မြတ်	-	ပုဂ္ဂလိကပိုင်	၁၂၅၆	၅၆၀
၄		ရွှေမင်္ဂလာ	-	ပုဂ္ဂလိကပိုင်	၁၁၇၆	၈၅၀
၅		MYAT MIN GALAR	-	ပုဂ္ဂလိကပိုင်	၉၀၀	၅၅၀
၆		CHO FAMILY	-	ပုဂ္ဂလိကပိုင်	၈၅၀	၄၅၀
၇		K.Z.L	-	ပုဂ္ဂလိကပိုင်	၇၅၀	၃၅၀
၈		FAMOUS	-	ပုဂ္ဂလိကပိုင်	၉၅၀	၇၅၀
၉		MAX Energy	-	ပုဂ္ဂလိကပိုင်	၃၈၀၀	၃၁၀၀
၁၀		OK	-	ပုဂ္ဂလိကပိုင်	၁၁၈၀	၅၀၀
မြို့နယ်ချုပ်					၁၄၅၂၀	၉၉၄၅

(ခ) သဘာဝဓါတ်ငွေ့အရောင်းဆိုင်များ

စဉ်	သဘာဝဓါတ်ငွေ့ ဆိုင်အမည်	နိုင်ငံပိုင်	ပုဂ္ဂလိကပိုင်	တစ်နှစ်ရောင်းရကုဗပေပေါင်း
၁	-	-	-	-

ပို့ဆောင်ရေးနှင့် လမ်းပန်းဆက်သွယ်ရေးလုပ်ငန်း

၃၀။ ပန်းတနော်မြို့နယ်၏ ပို့ဆောင်ရေးနှင့် လမ်းပန်းဆက်သွယ် ရေး လုပ်ငန်းနှင့်ပတ်သက်သော အချက်အလက်များမှာ အောက်ပါအတိုင်း ဖြစ်ပါသည်-

(က) လေကြောင်းလမ်း

စဉ်	လေဆိပ်/ရဟတ်ယာဉ်ကွင်း အမည်	တည်နေရာ	မှတ်ချက်
၁	-	-	-
မြို့နယ်ချုပ်		-	-

(ခ) ရေကြောင်းလမ်း

စဉ်	ရေကြောင်းလမ်း အမည်	မြို့နယ်အတွင်း		အရှည် ရေမိုင်	ဆိပ်ကမ်းအရေအတွက်	
		မှ	ထိ		သင်္ဘော ဆိပ်	အခြား
၁	-	-	-	-	-	-
မြို့နယ်ချုပ်		-	-	-	-	-

(ဂ) ရထားလမ်းနှင့် ဘူတာရုံများ

စဉ်	ရထားလမ်းအမည်	မြို့နယ်အတွင်း		အရှည် မိုင်	ဘူတာအရေအတွက်	
		မှ	ထိ		ကြီး	သေး
၁	ရန်ကုန်-ပုသိမ်	ကျိုတိုင်းကြီး	ဘိုင်း	၂၁.၅	၃	-
မြို့နယ်ချုပ်				၂၁.၅	၃	-

(ဃ) ကားဂိတ်များ

စဉ်	မြို့နယ်	ကားဂိတ်အမည်	ပြေးဆွဲသည့်ခရီးစဉ်	ပြေးဆွဲသည့်ယာဉ်အမျိုးအစား	ပြေးဆွဲသည့်ယာဉ်စီးရေ
၁	ပန်းတနော်	မြို့မဂိတ်	မင်းဂရ-ပန်းတနော်-ရန်ကုန်	ဟိုက်အေ့စ်	၇
၂	ပန်းတနော်	မြို့မဂိတ်	ပန်းတနော်- ပုသိမ်	ဒိုင်နာ	၁
မြို့နယ်ချုပ်					၈

လမ်းဦးစီးဌာနမှလုပ်ငန်းများ

၃၁။ လမ်းဦးစီးဌာနမှလုပ်ငန်းများမှာအောက်ပါအတိုင်း ဖြစ်ပါသည်-

(က) ကားလမ်း

စဉ်	ကားလမ်းအမည်	မြို့နယ်အတွင်း		အရှည်မိုင်	
		မှ	ထိ		
၁	ရန်ကုန်-ပုသိမ်လမ်း	၄၄/၃	၆၃/၀	၁၈မိုင်၅၅မာလုံ	
၂	ပန်းတနော်-ရွှေလောင်း-ဝါးခယ်မလမ်း	၀/၀	၂၁/၀	၂၁မိုင်၀မာလုံ	
၃	ပန်းတနော်-အိမ်မဲလမ်း	၃/၇	၁၅/၅	၁၁မိုင်၆၅မာလုံ	
၄	ပန်းတနော်-မင်းဂရ-ကျိုတိုင်းလမ်း	၀/၀	၁၂/၃	၁၂မိုင်၃မာလုံ	
၅	ပန်းတနော်-ဒေါင့်ကြီးလမ်း	၀/၀	၅/၀	၅မိုင်၀မာလုံ	
၆	မြို့အဝင်လမ်း	၀/၀	၀/၂	၀မိုင်၂မာလုံ	
စုစုပေါင်း					၆၉မိုင်၀မာလုံ

(ခ) မြို့နယ်ချင်းဆက်လမ်းများ

စဉ်	လမ်းအမည်	အရှည် (မိုင်- မာလုံ)	အမျိုးအစား			မှတ်ချက်
			ကတ္တရာ	ကျောက်ချော	အမာ ခံလမ်း	
၁	ရန်ကုန်-ပုသိမ်လမ်း	၁၈-၅	ကတ္တရာ	-	-	ညောင်တုန်းမြို့နှင့်ကျောင်းကုန်းမြို့ နယ်ခင်းဆက်လမ်း
၂	ပန်းတနော်-ရွှေလောင်း-ဝါးခယ်မလမ်း	၂၀-၀	ကတ္တရာ	-	-	ဝါးခယ်မမြို့နယ်
၃	ပန်းတနော်-အိမ်မဲလမ်း	၁၁-၆	ကတ္တရာ	-	-	အိမ်မဲမြို့နယ်
မြို့နယ်ချုပ်		၅၁-၃				

(ဂ) တံတားများ

(၁) ပေ(၁၈၀)အထက်တံတားများ

စဉ်	တံတားအမည်	အရှည် (ပေ)	အမျိုးအစား	တည်ဆောက်သည့် ခုနှစ်	သွားလာ နိုင်သည့် ယာဉ် (ကား/ရထား)
၁	ဗောဓိတံတား	၁၈၀	RC+သံတောင်	၁၉၈၈-၀၈	ကား
၂	ကျိုကြနောင်တံတား	၂၄၀	RC+သံတောင်	၁၉၈၇-၈၉	ကား
၃	ပသွယ်တံတား	၄၂၀	RC+သံတောင်	၁၉၈၅-၈၉	ကား
၄	အင်းမတံတား	၄၂၀	RC+သံတောင်	၁၉၈၆-၈၈	ကား
၅	ပန်းတနော်မြို့အဝင် တံတား	၄၂၀	RC	၁၉၉၉-၂၀	ကား
၆	သံလွင်တံတား	၂၆၀	RC	၂၀၁၂-၁၃	ကား
၇	ကျိုတိုင်းကြီးတံတား	၂၇၀	RC	၂၀၀၆-၀၈	ကား
မြို့နယ်ချုပ်		(၇) စင်း			

(၂) ပေ(၁၈၀)အောက်တံတားများ

စဉ်	ပေ(၅၀)မှ (၁၈၀)ရှိ တံတားအမည်	အရှည် (ပေ)	အမျိုးအစား	တည်ဆောက်သည့်ခုနှစ်	သွားလာ နိုင်သည့်ယာဉ် (ကား/ရထား)	ပေ(၅၀) အောက်တံတား အရေအတွက်
၁	ကဝဲတံတား	၁၂၀	RC	၁၉၈၈-၈၉	ကား	၂၄ စင်း
၂	အိုင်ဇောက်	၁၂၀	RC	၁၉၈၈-၈၉	ကား	
၃	ကျံကူးတံ	၁၀၀	RC	၂၀၁၂-၁၃	ကား	
၄	ပိတောက်စု	၅၀	RC	၂၀၁၁-၁၃	ကား	
၅	ကင်းဝကြီး	၁၀၀	RC	၂၀၁၂-၁၃	ကား	
၆	ရေလဲနဲ့ကော	၁၂၀	RC	၂၀၁၂-၁၃	ကား	
၇	ကျံသက်	၁၃၅	RC	၂၀၁၂-၁၃	ကား	
၈	ဘုရားချောင်း	၇၀	RC	၂၀၀၇-၀၈	ကား	
မြို့နယ် ချုပ်		၈ စင်း				၂၄ စင်း

(ဃ) လမ်းတံတားသုံးစက်ကိရိယာများ

စဉ်	မြို့နယ်	လမ်းတံတားသုံးစက်ကိရိယာများ				လုပ်သား ဦးရေ
		မြေထိုး စက်	မြေကော် စက်	မြေကြိတ် စက်	မြေသယ် ယာဉ်	
၁	ပန်းတနော်	-	၁	၃	၁	၁၅၀
မြို့နယ် ချုပ်		-	၁	၃	၁	၁၅၀

(င) လမ်း/ တံတားအသုံးပြုခကောက်ခံသည့်လုပ်ငန်း

စဉ်	တိုးဂိတ် အမည်	တည်နေရာ	လမ်း/တံတားအရှည်		ကုမ္ပဏီ/အဖွဲ့အစည်း/ လူပုဂ္ဂိုလ်
			မှ	ထိ	
၁	-	-	-	-	-
မြို့နယ်ချုပ်		-	-	-	-

ဟိုတယ်နှင့် ခရီးသွားလုပ်ငန်း

၃၂။ ပန်းတနော်မြို့နယ်ရှိ ဟိုတယ်နှင့်ခရီးသွားလုပ်ငန်းနှင့်ပတ် သက်သော အချက်အလက်များမှာ အောက်ပါအတိုင်းဖြစ်ပါသည်-

(က) ဟိုတယ်၊ မိုတယ်၊ အင်း၊ တည်းခိုခန်း

(၁) ဟိုတယ်

စဉ်	ဟိုတယ်အမည်	ဟိုတယ်		အဆင့်	အခန်း ပေါင်း
		နိုင်ငံပိုင်	ပုဂ္ဂလိကပိုင်		
၁	-	-	-	-	-
မြို့နယ်ချုပ်		-	-	-	-

(၂) မိုတယ်၊ အင်း၊ တည်းခိုခန်း

စဉ်	မိုတယ်အရေအတွက်	အင်းအရေအတွက်	တည်းခိုခန်း အရေအတွက်
၁	-	-	၈
မြို့နယ်ချုပ်	-	-	၈

(ခ) ကမ်းခြေနှင့် အပန်းဖြေနေရာများ

စဉ်	ကမ်းခြေ/အပန်းဖြေနေရာအမည်	တည်နေရာ
၁	-	-
မြို့နယ် ချုပ်	-	-

သမဝါယမအသင်းများ

၃၃။ ပန်းတနော်မြို့နယ်တွင်ရှိသော သမဝါယမအသင်းများမှာ အောက်ပါအတိုင်း ဖြစ်ပါသည်-

စဉ်	မြို့နယ်	သမဝါယမ အသင်းပေါင်း	သမဝါယမ အသင်းစုပေါင်း	မှတ်ချက်
၁	ပန်းတနော်	၅၆၂	၃	
	မြို့နယ်ချုပ်	၅၆၂	၃	

စီးပွားရေးဆိုင်ရာ အခြေခံအဆောက်အအုံများ

၃၄။ ပန်းတနော်မြို့နယ်တွင်ရှိသော စီးပွားရေးဆိုင်ရာအခြေခံ အ ဆောက်အအုံများမှာ အောက်ပါအတိုင်း ဖြစ်ပါသည်-

(က) ကုမ္ပဏီကုန်စည်ဒိုင်၊ပွဲရုံများ၊ဈေးနှင့်ကုန်တိုက်များ

(၁) ကုမ္ပဏီများ

စဉ်	ကုမ္ပဏီ အမည်	ဆောင်ရွက် သည့်လုပ်ငန်း	တည်နေရာ
၁	စူပရင်း	ခါတ်မြေဩဇာ	ဆပ်သေကျေးရွာအုပ်စု
၂	ဖိုးလမင်း	ဆန်စက်/ရေခဲ စက်	မြို့ကွက်သစ်ရပ်ကွက်

(၂) ကုန်စည်ဒိုင်များ

စဉ်	မြို့နယ်/မြို့	ကုန်စည်ဒိုင်အမည်	ရောင်းဝယ်သည့်ပစ္စည်းများ	တည်နေရာ
၁	ပန်းတနော်	-	-	-
	မြို့နယ်ချုပ်	-	-	-

(၃) ပွဲရုံများ

စဉ်	မြို့နယ်	ပွဲရုံအမည်	ရောင်းဝယ် သည့်ပစ္စည်းများ	တည်နေရာ
၁	ပန်းတနော်	ပစ်တိုင်းထောင်	သစ်၊ဝါး၊ခနီ	မြို့ကွက်သစ်ရပ်ကွက်
၂		မိဘမေတ္တာ	သစ်၊ဝါး၊ခနီ	အနောက်ပိုင်းရပ်ကွက်
၃		ကျွန်းပေါ်သား	ကွမ်း	မြို့ကွက်သစ်ရပ်ကွက်
	မြို့နယ်ချုပ်	(၃)ရုံ	-	-

(၄) ဈေးများ

စဉ်	မြို့နယ်/မြို့	ဈေးအမည်	တည်နေရာ	မှတ်ချက်
၁	ပန်းတနော်	မြို့မ	အလယ်ပိုင်း	
၂		ပန်းနဲ့သာ	အလယ်ပိုင်း	
၃		ဆိပ်ကမ်းသာဈေး	အနောက်ပိုင်း	
၄		အင်းမဈေး	အင်းမကျေးရွာ	
	မြို့နယ်ချုပ်	(၄) ခု		

(၅) ကုန်တိုက်များ

စဉ်	မြို့နယ်/မြို့	ကုန်တိုက်အမည်	တည်နေရာ	မှတ်ချက်
၁	-	-	-	-
	မြို့နယ်ချုပ်	-	-	-

(ခ) ဘဏ်များ

စဉ်	မြို့နယ်/မြို့	ဘဏ်အမည်	အစိုး ရပိုင်	ပုဂ္ဂလိ ကပိုင်	စုစု ပေါင်း
၁	ပန်းတနော်	မြန်မာ့စီးပွားရေးဘဏ်	၁	-	၁
၂		ဧရာဝတီဘဏ်	-	၁	၁
၃		CB ဘဏ်	-	၁	၁
၅		KBZ ဘဏ်	-	၁	၁
၆		ကမ္ဘာ့ရတနာဘဏ်	-	၁	၁
	မြို့နယ်ချုပ်		၁	၄	၅

(ဂ) စတိုးဆိုင်နှင့်အရောင်းဆိုင်များ

စဉ်	ဆိုင်အမျိုးအစား	အရေအတွက်
၁	စတိုးဆိုင်	၁၁
၂	ရွှေဆိုင်	၆
၃	လျှပ်စစ်ပစ္စည်းဆိုင်	၉
၄	ဖုန်း/ဖုန်းပစ္စည်းအရောင်းဆိုင်	၆
၅	စာအုပ်ဆိုင်	-
၆	ဆေးဆိုင်	၃
၇	စားသောက်ဆိုင်	၂၄
၈	လက်ဖက်ရည်ဆိုင်	၂၅
၉	ကုန်မာဆိုင်	၃
၁၀	စိုက်ပျိုးရေးပစ္စည်းဆိုင်	၁၃
၁၁	ဆောက်လုပ်ရေးပစ္စည်းဆိုင်	၁၃
၁၂	ဝန်ဆောင်မှုလုပ်ငန်းဆိုင်	၆
၁၃	ဆန်ဆိုင်	၅
၁၄	အဝတ်အထည်ဆိုင်	၂၂
၁၅	နိဗ္ဗန်ကုန်ဆိုင်	၂
	မြို့ချုပ်	၁၄၈

စည်ပင်သာယာရေးလုပ်ငန်းများ

၃၅။ ပန်းတနော်မြို့နယ်၏ စည်ပင်သာယာရေးလုပ်ငန်းများမှာ အောက် ပါအတိုင်းဖြစ်ပါသည်-

(က) ဈေးလုပ်ငန်း

စဉ်	မြို့နယ်	ဈေးအမည်	ဆိုင်ခန်း အရေအတွက်	နိုင်ငံ ပိုင်	ပုဂ္ဂလိ ကပိုင်	တည်နေ ရာ
၁	ပန်းတနော်	မြို့မ	၁၇၅	-	-	-
၂		ပန်းနံ့သာ	၁၅၂	-	-	-
၃		ဆိပ်ကမ်းသာ	၁၃၈	-	-	-
၄		အင်းမ	၅၁	-	-	-
	မြို့နယ်ချုပ်		၅၁၆			

(ခ) သောက်သုံးရေရရှိရေးလုပ်ငန်း

စဉ်	မြို့နယ်	စက်ရုံ အမည်	တည်နေရာ	အမျိုးအစား	တစ်ရက် ထုတ်လုပ်မှု(ဂါလံ)	ဖြန့်ဖြူးနိုင်မှု (အိမ်ခြေ)
၁	ပန်းတနော်	-	-	-	-	-
	မြို့နယ်ချုပ်	-	-	-	-	-

(ဂ) သန့်ရှင်းရေးလုပ်ငန်း

စဉ်	မြို့နယ်	သန့်ရှင်းရေးသုံးစက်ကိရိယာများ(စီး)				လုပ်သား ဦးရေ
		သန့်ရှင်းရေးယာဉ်	မိလ္လာ ယာဉ်	ဖုံစုပ်စက်	ရေစုပ် စက်	
၁	ပန်းတနော်	၃	၁	-	-	-
	မြို့နယ်ချုပ်	၃	၁	-	-	-

(ဃ) လမ်း/တံတားလုပ်ငန်း

(၁) လမ်းလုပ်ငန်း

စဉ်	မြို့နယ်	လမ်းပေါင်း (လမ်း)	စုစုပေါင်းလမ်း အရှည် (မိုင်)	ကတ္တရာလမ်းပေါင်း		ကျောက်ခင်းလမ်းပေါင်း		မြေသားလမ်းပေါင်း		ကွန်ကရစ်လမ်းပေါင်း	
				လမ်း	မိုင်	လမ်း	မိုင်	လမ်း	မိုင်	လမ်း	မိုင်
၁	ပန်းတနော်	၂၀	၂.၃၀	၁	၀.၀၈	၈	၀.၈၇	၁	၀.၉	၁၀	၁.၂၁
မြို့နယ်ချုပ်		၂၀	၂.၃၀	၁	၀.၀၈	၈	၀.၈၇	၁	၀.၉	၁၀	၁.၂၁

(၂) တံတားလုပ်ငန်း

စဉ်	မြို့နယ်	တံတားပေါင်း(စင်း)				
		သံ	ကွန်ကရစ်	အုတ်	သစ်သား	ပေါင်း
၁	ပန်းတနော်	-	၂	-	-	၂
မြို့နယ်ချုပ်		-	၂	-	-	၂

ပုံနှိပ်လုပ်ငန်းနှင့် မီဒီယာလုပ်ငန်းများ

၃၆။ ပန်းတနော်မြို့နယ်တွင်ရှိသော ပုံနှိပ်တိုက်နှင့် မီဒီယာလုပ်ငန်း များမှာ အောက်ပါအတိုင်း ဖြစ်ပါသည်-

(က) ပုံနှိပ်လုပ်ငန်းနှင့် တေးသံသွင်း၊ ဗီဒီယို

စဉ်	မြို့နယ်	ပုံနှိပ်စက်		ကွန်ပျူတာ	မိတ္တူ	တေးသံသွင်း	ဗီဒီယို
		၃၀၀၀၅	ပုံနှိပ်စက်				
၁	ပန်းတနော်	-	-	၈	၈	-	၁၀
မြို့နယ်ချုပ်		-	-	၈	၈	-	၁၀

(ခ) မီဒီယာလုပ်ငန်းများ

စဉ်	မြို့နယ်	သတင်း စာ အမည်	တစ်လဖြန့် စောင်ရေ	ဂျာနယ် အမည်	တစ်လဖြန့် စောင်ရေ
၁	ပန်းတနော်	-	-	-	-
မြို့နယ်ချုပ်		-	-	-	-

ပြည်တွင်းအသားတင်ထုတ်လုပ်မှုနှင့်ဝန်ဆောင်မှုတန်ဖိုး

၃၇။ ပန်းတနော်မြို့နယ်၏ ပြည်တွင်းအသားတင် ထုတ်လုပ်မှုနှင့် ဝန်ဆောင်မှုတန်ဖိုးကို အောက်ပါ အတိုင်း ဖော်ပြအပ်ပါသည်-

ကျပ်သန်းပေါင်း

စဉ်	အကြောင်းအရာ	၂၀၁၇-၂၀၁၈ အသားတင် ထုတ်လုပ်မှု တန်ဖိုး	၂၀၁၈- ၂၀၁၉ ရည်မှန်းချက် တန်ဖိုး	၂၀၁၈-၂၀၁၉ခုနှစ် ဆောင်ရွက်နိုင်မှု		
				တန်ဖိုး	အကောင် အထည် ဖော်နိုင်မှု	တိုး တက်မှု %
၁	ထုတ်လုပ်မှုတန်ဖိုး	၁၉၀၀၀၂.၆	၁၉၄၇၂၃၃.၅	၁၉၁၁၂၅.၄	၉၆.၉	၀.၆
၂	ဝန်ဆောင်မှု	၃၄၉၆၁.၄	၄၂၄၀၆.၃	၄၀၅၂၉.၁	၉၅.၆	၁၅.၉
၃	ကုန်သွယ်မှုတန်ဖိုး	၃၆၂၂၆.၁	၃၇၅၀၈.၆	၃၆၃၀၅.၆	၉၆.၈	၀.၂
၄	အသားတင်ထုတ် လုပ်မှုနှင့်ဝန်ဆောင် မှုတန်ဖိုး	၂၆၁၁၉၀.၁	၂၇၇၁၄၈.၄	၂၆၇၉၆၀.၁	၉၆.၇	၂.၆

လူတစ်ဦးချင်းဝင်ငွေ

၃၈။ ပန်းတနော်မြို့နယ်၏ တစ်ဦးချင်းဝင်ငွေကို အောက်ပါအတိုင်း ဖော်ပြအပ်ပါသည်-

စဉ်	၂၀၁၆-၁၇	၂၀၁၇-၁၈	၂၀၁၈-၁၉
၁	၁၀၀၇၀၂၂	၁၀၁၈၂၀၈	-

အသက်မွေးဝမ်းကျောင်းလုပ်ငန်းအလိုက် အလုပ်လုပ်သူဦးရေ

၃၉။ ပန်းတနော်မြို့နယ်၏ အသက်မွေးဝမ်းကျောင်းလုပ်ငန်း အလိုက်အလုပ်လုပ်ကိုင်သူဦးရေမှာ အောက်ပါ အတိုင်းဖြစ်ပါ သည်-

စဉ်	မြို့နယ်	အစိုးရဝန် ထမ်း	ဝန်ဆောင်မှု	စိုက်ပျိုးရေး	မွေးမြူရေး	အရောင်း အဝယ်	စက်မှုလက်မှု	ရေလုပ်ငန်း	ကျပန်း	အခြား	စုစုပေါင်း
၁	ပန်းတနော်	၃၂၅၅	၉၄၂၂	၄၄၈၄၄	၄၀၅၅	၁၃၁၁၅	၁၁၁၉၈	၅၉၀	၂၃၈၇၅	၆၅၀	၁၁၁၀၄၄

အလုပ်လုပ်နိုင်သူဦးရေနှင့် အလုပ်လက်မဲ့ဦးရေ

၄၀။ ပန်းတနော်မြို့နယ်တွင်ရှိသော အလုပ်လုပ်နိုင်သူဦးရေ နှင့်အလုပ် လက်မဲ့ နှုန်းကို အောက်ပါအတိုင်း ဖော်ပြအပ်ပါသည်-

စဉ်	မြို့နယ်	အလုပ် လုပ်နိုင် သူဦးရေ	လုပ်ငန်းခွင်ရှိ လုပ်သား ဦးရေ	အလုပ် လက်မဲ့ ဦးရေ	အလုပ်လက်မဲ့ ရာခိုင်နှုန်း
၁	ပန်းတနော်	၁၃၃၅၆၂	၁၁၁၀၄၄	၂၂၅၁၁၈	၁၆.၈၅
	မြို့နယ်ချုပ်	၁၃၃၅၆၂	၁၁၁၀၄၄	၂၂၅၁၁၈	၁၆.၈၅

အခန်း(၇)

လူမှုရေးဆိုင်ရာအချက်အလက်များ

ပညာရေးကဏ္ဍ

၄၁။ ပန်းတနော်မြို့နယ်တွင်ရှိသော ပညာရေးဆိုင်ရာအချက်အလက်များမှာ အောက်ပါအတိုင်း ဖော်ပြအပ်ပါသည်

(က) အဆင့်မြင့်ပညာ

စဉ်	တက္ကသိုလ်/ ကောလိပ်/ သိပ္ပံကျောင်း အမည်	တည် နေရာ	အကျယ် အဝန်း (ဧက)	ဆရာ/ ဆရာမ ဦးရေ	ကျောင်း သား/သူ ဦးရေ	ဆရာနှင့် ကျောင်းသား အချိုး
၁	-	-	-	-	-	-
	မြို့နယ် ချုပ်	-	-	-	-	

(ခ) အခြေခံပညာ

(၁) အထကကျောင်းများ

စဉ်	ကျောင်း အမည်	တည်နေရာ	အကျယ် အဝန်း (ဧက)	ဆရာ/ ဆရာမ ဦးရေ	ကျောင်း သား / သူဦးရေ	ဆရာနှင့် ကျောင်း သား အချိုး
၁	ထ(၁)ပန်းတနော်	အလယ်ပိုင်း	၁၅.၈	၅၈	၂၀၇၉	၁:၃၆
၂	ထ(၂)ပန်းတနော်	အရှေ့ပိုင်း	၂.၅၁၆	၃၅	၁၃၀၆	၁:၃၇
၃	မရမ်း	မရမ်း	၁၀.၉၇	၄၀	၁၄၉၅	၁:၃၇
၄	ရင်းတိုက်ကုန်း	တောကျောင်း	၁၆.၀၆	၃၂	၁၂၄၂	၁:၃၉
၅	ရွှေလှေ	ရွှေလှေ	၈.၆၄	၂၃	၆၃၇	၁:၂၈
၆	အင်းမ	အင်းမ	၈.၀၄	၃၉	၁၄၆၀	၁:၃၇
၇	ချောင်းကလေး	ချောင်းကလေး	၅.၀၂	၃၀	၉၇၃	၁:၃၂
၈	ပြလင်းမိမ္မပြေး	မိမ္မပြေး	၄.၀၅	၂၄	၇၉၅	၁:၃၃
၉	ကျွန်းကြား	ခန္တကဘို	၈.၅	၂၆	၅၁၁	၁:၂၀
၁၀	ဒေါင့်ကြီး	ရေပေါ်ကြီး	၁၉.၄၄	၂၇	၅၆၀	၁:၂၁
၁၁	ခနော်	ခနော်	၁၀.၂၆	၂၈	၇၂၄	၁:၂၆
၁၂	ဇရပ်လှကြီး	ဇရပ်လှကြီး	၁၄.၉၃	၃၂	၁၀၀၇	၁:၃၁
၁၃	ဘုရားကြီးကုန်း	ကသာတင်	၁၁	၂၃	၇၁၇	၁:၃၁
၁၄	အစုကြီး	ကျိုတိုင်းကလေး	၆.၀၄	၂၄	၈၁၆	၁:၃၄
၁၅	မအူချောင်း	ဘုရားချောင်း	၅.၂၁	၂၀	၈၉၂	၁:၄၅
၁၆	ပေပင်ဆယ်နှစ်ရွာ	ပေပင်တောင်	၆.၁၂	၁၉	၅၄၇	၁:၂၈
၁၇	မြစ်ဝ	မြစ်ဝ	၇.၀၈	၁၇	၆၅၈	၁:၃၉
	မြို့နယ်ချုပ်			၄၉၇	၁၆၄၁၉	၁:၃၃

(၂) အထကကျောင်းခွဲများ

စဉ်	ကျောင်းအမည်	တည်နေရာ	အကျယ်အဝန်း (ဧက)	ဆရာ/ဆရာမ ဦးရေ	ကျောင်းသား/ သူဦးရေ	ဆရာနှင့် ကျောင်းသား အချိုး
၁	ထ(ခွဲ)မြန်ကြီးတိုက်ကုန်း	ခရေကန်	၁၁	၂၂	၆၆၅	၁:၃၀
၂	ထ(ခွဲ)ဘုရားကုန်း	ပေပင်မြောက်	၆.၁၈	၁၉	၆၃၇	၁:၃၃
၃	ထ(ခွဲ)ပြလင်းချောင်းကြီး	ပြလင်း	၂.၀၈	၂၁	၆၁၃	၁:၂၉
၄	ထ(ခွဲ)ဒေါဝါး	ဒေါဝါး	၁၃.၁၁	၁၈	၆၂၉	၁:၃၅
၅	ထ(ခွဲ)မင်းဂရ	မင်းဂရ	၃.၄၄	၁၈	၇၀၉	၁:၃၉
၆	ထ(ခွဲ)ထိန်ကုလားကုန်း	ထိန်ကုလားကုန်း	၀.၆	၁၆	၅၁၄	၁:၃၂
၇	ထ(ခွဲ)ရေလဲတောင်စု	ရေလဲတောင်စု	၂.၆	၁၆	၄၂၀	၁:၂၆
၈	ထ(ခွဲ)ဝဲဒေါင့်	အစုကြီး	၉.၈၆	၁၉	၆၁၅	၁:၃၂
၉	ထ(ခွဲ)အတွင်းဘိုးဘို	အိုးဘို	၇.၀၀	၁၃	၄၈၃	၁:၃၇
၁၀	ထ(ခွဲ)ပြလင်းရေကျော်	ပြလင်း	၃.၅၃	၁၅	၄၆၃	၁:၃၁
	မြို့နယ်ချုပ်			၁၇၇	၅၇၄၈	၁:၃၂

(၃) အလကကျောင်းများ

စဉ်	ကျောင်းအမည်	တည်နေရာ	အကျယ်အဝန်း (ဧက)	ဆရာ/ ဆရာမ ဦးရေ	ကျောင်းသား/ သူဦးရေ	ဆရာနှင့် ကျောင်းသား အချိုး
၁	လ-ပသွယ်	ပသွယ်	၁၃	၁၂	၂၃၆	၁:၂၀
၂	လ-အကယ်ချောင်း	အကယ်ချောင်း	၆.၅၅	၁၄	၄၅၉	၁:၃၃
၃	လ-ရေပေါ်ရေလဲ	ရေပေါ်ရေလဲ	၉.၂	၁၃	၂၇၅	၁:၂၁
၄	လ-ရေတွင်းကုန်း(ဆင်)	ရေတွင်းကုန်း	၂.၅၅	၁၁	၂၇၆	၁:၂၅
၅	လ-လှေဆွဲ	ရွာသစ်ကြီး	၁၀.၈၁	၁၃	၂၄၈	၁:၁၉
၆	လ-ရွှေဖလားကျွန်း	ကသာဝင်	၃.၂၇	၁၂	၂၁၇	၁:၁၈
၇	လ-ကသာဝင်အောက်စု	ကသာဝင်	၆.၈	၁၂	၂၆၄	၁:၂၂
၈	လ-ကဇင်းတောကျောင်းစု	ကသာဝင်	၂.၁၆	၁၂	၂၇၅	၁:၂၃
၉	လ-ရွှေဒဂါးကျွန်း	ထိန်ကုလားကုန်း	၃.၁	၁၃	၃၂၃	၁:၂၅
၁၀	လ-လက်ပန်ကုန်း	ခရေကန်	၂.၃၉	၁၂	၂၉၁	၁:၂၄
၁၁	လ-တောကြီးစာဖြူစု	ဆုတောင်းပြည့်	၄.၀၈	၁၃	၃၃၀	၁:၂၅
၁၂	လ-ကျိုခရမ်း	ကျိုတိုင်းကြီး	၆.၉၉	၁၆	၃၆၆	၁:၂၃
၁၃	လ-ကဇင်းငူ	ကဇင်းငူ	၃.၀၇	၁၁	၃၅၆	၁:၃၂
၁၄	လ-သက္ကယ်ကုန်း	ကျိုတိုင်းကလေး	၄.၁၆	၈	၃၆၈	၁:၄၆
၁၅	လ-သုံးခွ	သုံးခွ	၈.၃၇	၁၀	၃၂၅	၁:၃၃
	မြို့နယ်ချုပ်			၁၈၂	၄၆၀၉	၁:၂၇

(၄) အလကကျောင်းခွဲများ

စဉ်	ကျောင်းအမည်	တည်နေရာ	အကျယ်အဝန်း (ဧက)	ဆရာ/ဆရာမ ဦးရေ	ကျောင်းသား/ သူဦးရေ	ဆရာနှင့် ကျောင်းသား အချိုး
၁	လ(ခွဲ)ကျိုတုံးကလေး	ကျိုတုံးကလေး	၄.၉၂	၁၂	၃၅၇	၁:၃၀
၂	လ(ခွဲ)ကုန်းပတ္တော်	ကညင်ငူ	၃.၆၂	၁၁	၂၂၁	၁:၂၀
၃	လ(ခွဲ)ဆယ့်နှစ်ရွာ	မင်းဆယ်	၂.၈၄	၁၂	၄၁၉	၁:၃၅
၄	လ(ခွဲ)မဿမံ(ဆင်)	ဆင်လမ်းကြီး	၂.၁၂	၁၁	၃၁၆	၁:၂၉
၅	လ(ခွဲ)ကုလားကုတ်	ရေပေါ်ကြီး	၁.၄	၁၀	၂၀၃	၁:၂၀
၆	လ(ခွဲ)စီဘီသောင်	ကဿဝင်	၅.၀၄	၁၀	၂၇၀	၁:၂၇
၇	လ(ခွဲ)ဂရက်ကျော်	ခရေကန်	၁.၈၆	၁၁	၂၃၁	၁:၂၁
၈	လ(ခွဲ)ယင်းယို	ယင်းယို	၁.၂၂	၈	၂၂၄	၁:၂၈
၉	လ(ခွဲ)ကဿဝင်	ကဿဝင်	၁.၁၀	၉	၂၀၀	၁:၂၂
၁၀	လ(ခွဲ)ကညင်ကုန်း	ကညင်ကုန်း	၀.၆၁	၈	၂၉၆	၁:၃၇
၁၁	လ(ခွဲ)ထွန်းပတောင်	စစ်ကိုင်း	၀.၆၈	၈	၁၆၂	၁:၂၀
	မြို့နယ်ချုပ်			၁၁၀	၂၈၉၉	၁:၂၆

(၅) မူလတန်းလွန်ကျောင်းများ

စဉ်	မြို့နယ်	ကျောင်းအရေအတွက်	ဆရာ/ ဆရာမ ဦးရေ	ကျောင်းသား/ သူဦးရေ	ဆရာနှင့် ကျောင်းသား အချိုး
၁	ပန်းတနော်	၂၈	၁၅၃	၄၆၄၅	၁:၃၀
	မြို့နယ်ချုပ်	၂၈	၁၅၃	၄၆၄၅	၁:၃၀

(၆) အမကကျောင်းများ

စဉ်	ကျောင်းအရေအတွက်	ဆရာ/ ဆရာမ ဦးရေ	ကျောင်းသား/ သူဦးရေ	ဆရာနှင့် ကျောင်းသား အချိုး
၁	၂၀၂	၁၀၃၄	၁၇၉၅၅	၁:၁၇
	မြို့နယ်ချုပ်	၁၀၃၄	၁၇၉၅၅	၁:၁၇

(ဂ) မူလတန်းကြိုကျောင်း

စဉ်	ကျောင်းအမည်	တည်နေရာ	ဆရာ/ ဆရာမ ဦးရေ	ကျောင်းသား/ သူဦးရေ	အချိုး
၁	ထ-အင်းမ	အင်းမ	၁	၁၀	၁:၁၀
၂	ထ-ရွှေလှေ	ရွှေလှေ	၁	၃၈	၁:၁၀
၃	မ(၁)-ပန်းတနော်	ပန်းတနော်	၂	၄၆	၁:၂၃
၄	မ-စံကျောင်း	ကင်းငူ	၁	၂၂	၁:၂၂
၅	မ-ဇီးပင်	မင်းဂရု	၂	၂၈	၁:၁၄
၆	မ-ချောင်းဖျားကြီး	အိုးဘို	၂	၂၅	၁:၁၂
၇	မ-ကပိုင်	ကပိုင်	၁	၁၅	၁:၁၅
၈	မ-ဇွဲကြီး	ဘဝိုင်း	၂	၂၇	၁:၁၃
၉	မ-ရေပေါ်ကုန်းတန်း	ရေပေါ်ကြီး	၁	၁၀	၁:၁၀
၁၀	မ-တောကျောင်း	တောကျောင်း	၁	၁၀	၁:၁၀
၁၁	မူလွန်-ဂျိုးဖြူသောင်	ကဿဝင်	၁	၂၂	၁:၂၂
၁၂	မ-သုံးအိမ်တန်း	ကဿဝင်	၁	၂၁	၁:၂၁
၁၃	လ-ကင်းငူ	ကင်းငူ	၁	၇	၁:၇
၁၄	မ-အင်းတကော	အင်းတကော	၂	၃၀	၁:၁၅
၁၅	မ-နတ်ချောင်း	မနော်	၁	၁၅	၁:၁၅
၁၆	မ-ပရိုက်ချို	ပသွယ်	၁	၂၅	၁:၂၅
၁၇	မ-ကပ္ပလီကျွန်း	ကဿဝင်	၁	၁၂	၁:၁၂
၁၈	မ-ပက္ကား	ကဿဝင်	၁	၁၅	၁:၁၅
၁၉	မ-ကြူဂရက်	မရမ်း	၁	၁၈	၁:၁၈
၂၀	မ-ထော်ကလော့	ကတောက်ဆိပ်	၁	၈	၁:၈
၂၁	မ-သောင်တန်း	ပေပင်တောင်	၁	၁၀	၁:၁၀
၂၂	မူလွန်-ထွန်းပ	စစ်ကိုင်း	၁	၃၁	၁:၃၁
၂၃	မ-ထွန်းပနောက်	စစ်ကိုင်း	၁	၁၅	၁:၁၅
၂၄	မ-ညောင်ပင်သာ	ဘဝိုင်း	၁	၁၇	၁:၁၇
၂၅	ထ-ရင်းတိုက်ကုန်း	ရေပေါ်ကြီး	၁	၁၀	၁:၁၀
	မြို့နယ်ချုပ်		၃၀	၄၈၇	၁:၁၆

(ဃ) ဘုန်းတော်ကြီးသင် ပညာရေးကျောင်း

စဉ်	ကျောင်းအမည်	တည်နေရာ	ဆရာ/ ဆရာမ ဦးရေ	ကျောင်းသား/ သူ ဦးရေ	အချိုး
၁	သုခိတာရုံ ညောင်ပင်ကျောင်း	ရေပေါ်ရေလဲ	၅	၆၈	၁: ၁၃
၂	ဘုရားကြီးဒေါင့်	ဘုရားကြီးဒေါင့်	၁၁	၁၀၅	၁:၁၀
၃	သာသနောဒယ	ကဿဝင်	၃	၃၅	၁:၁၂
၄	မဏိရတနာ	မြို့ကွက်သစ်	၁၃	၂၇၂	၁:၂၁
၅	သာသနာ့ အလင်းရောင်	ကြက်ကျွန်း	၈	၉၁	၁:၁၁
	မြို့နယ်ချုပ်		၄၀	၅၇၁	၁:၁၄

(င) ကျောင်းနေအရွယ်ကလေးများ ကျောင်းအပ်နှံမှု

စဉ်	မြို့နယ်/မြို့	(၅)နှစ်ပြည့်ကလေး			ကျောင်းအပ်နှံမှု			ကျောင်းအပ်နှံမှု %
		ကျား	မ	ပေါင်း	ကျား	မ	ပေါင်း	
၁	ပန်းတနော်	၂၈၈၀	၂၈၀၀	၅၆၈၀	၂၈၆၇	၂၇၈၈	၅၆၅၅	၉၉.၅၅%
	မြို့နယ်ချုပ်	၂၈၈၀	၂၈၀၀	၅၆၈၀	၂၈၆၇	၂၇၈၈	၅၆၅၅	၉၉.၅၅%

(စ) တက္ကသိုလ်ဝင်တန်း အောင်မြင်မှု

စဉ်	မြို့နယ်	၂၀၁၇-၂၀၁၈ခုနှစ်				၂၀၁၈-၂၀၁၉ ခုနှစ်			
		စာရင်းရှိ	ဖြေဆို	အောင်မြင်	%	စာရင်းရှိ	ဖြေဆို	အောင်မြင်	%
၁	ပန်းတနော်	၃၀၉၆	၂၇၁၄	၆၅၇	၂၄.၂၁	၃၃၃၅	၂၉၉၂	၆၇၇	၂၂.၆၃
	မြို့နယ်ချုပ်	၃၀၉၆	၂၇၁၄	၆၅၇	၂၄.၂၁	၃၃၃၅	၂၉၉၂	၆၇၇	၂၂.၆၃

(ဆ) စာတတ်မြောက်မှုရာနှုန်း

စဉ်	မြို့နယ်	မြို့နယ်လူ ဦးရေ	(၁၅)နှစ်အထက် လူဦးရေ	စာတတ် မြောက်ဦးရေ	စာတတ် မြောက်မှုနှုန်း
၁	ပန်းတနော်	၂၇၅၆၇၅	၂၀၀၀၀၂	၂၀၀၀၀၂	၁၀၀%
	မြို့နယ် ချုပ်	၂၇၅၆၇၅	၂၀၀၀၀၂	၂၀၀၀၀၂	၁၀၀%

(ဇ) သင်ကြားမှု၊ သင်ယူမှု၊ အထောက်အကူပြု စာသင်ခန်း များ ဖွင့်လှစ်နိုင်မှု အခြေအနေ

(၁) အထက ကျောင်းများ

စဉ်	မြို့နယ်	အထက်တန်းကျောင်း					ပေါင်း
		စာရင်းရှိ	Media တပ်ပြီး	3PLT တပ်ပြီး	2PLT တပ်ပြီး	1PLT တပ်ပြီး	
၁	ပန်းတနော်	၁၅	၂	၆	၇	-	၁၅
	မြို့နယ် ချုပ်	၁၅	၂	၆	၇	-	၁၅

(၂) အလက ကျောင်းများ

စဉ်	မြို့နယ်	အလယ်တန်းကျောင်း					ပေါင်း
		စာရင်းရှိ	Media တပ်ပြီး	3PLT တပ်ပြီး	2PLT တပ်ပြီး	1PLT တပ်ပြီး	
၁	ပန်းတနော်	၂၄	-	၁	၁၂	၁၁	၂၄
	မြို့နယ် ချုပ်	၂၄	-	၁	၁၂	၁၁	၂၄

(၃) အမက ကျောင်းများ

စဉ်	မြို့နယ်	မူလတန်းကျောင်း					ပေါင်း
		စာရင်းရှိ	Media တပ်ပြီး	3PLT တပ်ပြီး	2PLT တပ်ပြီး	1PLT တပ်ပြီး	
၁	ပန်းတနော်	၂၆၄	-	-	၂	၂၆၂	၂၆၄
	မြို့နယ် ချုပ်	၂၆၄	-	-	၂	၂၆၂	၂၆၄

(ဈ) စာကြည့်တိုက်များ ဖွင့်လှစ်နိုင်မှု

စဉ်	မြို့နယ်	အုပ်ချုပ်ရေး	ပညာ ရေး	ပြန်ဆက်	ဘုန်ကြီးကျောင်း	အခြား	ပေါင်း
၁	ပန်းတနော်	၂၁	၅၂	၁	၄	၄၁၇	၄၉၅
	မြို့နယ် ချုပ်	၂၁	၅၂	၁	၄	၄၁၇	၄၉၅

ကျန်းမာရေးကဏ္ဍ

၄၂။ ပန်းတနော်မြို့နယ်၏ ကျန်းမာရေးကဏ္ဍဆိုင်ရာ အချက် အလက်များမှာ အောက်ပါအတိုင်းဖြစ်ပါသည်-

(က) ဆေးရုံများ

စဉ်	ဆေးရုံ အမည်	တည်နေရာ	အစိုးရ/ ပုဂ္ဂလိက	ကုတင် အရေအတွက်
၁	ပြည်သူ့ဆေးရုံ	အရှေ့ပိုင်းရပ်ကွက်	အစိုးရ	၂၅
၂	အင်းမတိုက်နယ်	အင်းမ	အစိုးရ	၁၆
၃	ချောင်းကလေးတိုက်နယ်	ချောင်းကလေး	အစိုးရ	၁၆
၄	မင်းဂရ တိုက်နယ်	မင်းဂရ	အစိုးရ	၁၆
၅	အစုကြီးတိုက်နယ်	ကျိုတိုင်းကလေး	အစိုးရ	၁၆

(ခ) ဆေးပေးခန်းများ

စဉ်	ဆေးပေးခန်းအမည်	တည်နေရာ	အစိုးရ/ ပုဂ္ဂလိက	ကုသသည့် ရောဂါအမျိုးအစား
၁	မြဲမေတ္တာ	အလယ်ပိုင်း	ပုဂ္ဂလိက	နား၊ နှာခေါင်း၊လည်ချောင်း၊ မျက်စိ၊ အထွေထွေရောဂါ
၂	Drအောက်မျိုးထက်	မြို့ကွက်သစ်	ပုဂ္ဂလိက	အထွေထွေရောဂါ
၃	Dr လွမ်းဝေ	အနောက်ပိုင်း	ပုဂ္ဂလိက	အထွေထွေရောဂါ
၄	Dr စိန်ဝင်း	အလယ်ပိုင်း	ပုဂ္ဂလိက	အထွေထွေရောဂါ
၅	Dr တင်မင်းထွဋ်	အလယ်ပိုင်း	ပုဂ္ဂလိက	အထွေထွေရောဂါ
၆	Dr ဇော်ငွေဦး	အလယ်ပိုင်း	ပုဂ္ဂလိက	သွားဘက်ဆိုင်ရာ
၇	Drအေးမင်းသန်း	အရှေ့ပိုင်း	ပုဂ္ဂလိက	အထွေထွေရောဂါ
၈	Drကျော်မျိုးထွန်း	အနောက်ပိုင်း	ပုဂ္ဂလိက	အထွေထွေရောဂါ
၉	Drခင်ခင်လေး	အရှေ့ပိုင်း	ပုဂ္ဂလိက	အထွေထွေရောဂါ
၁၀	Drခင်မောင်စိုး	အလယ်ပိုင်း	ပုဂ္ဂလိက	အထွေထွေရောဂါ

(ဂ) ကျေးလက်ကျန်းမာရေးဌာန/ဌာနခွဲ

စဉ်	ကျေးလက်ကျန်းမာရေး ဌာနအမည်	တည်နေရာ
၁	ကျေးလက်ကျန်းမာရေးဌာန	မရမ်းကျေးရွာ
၂	။	ချောင်းကလေး
၃	။	ခနွဲကဘို
၄	။	ရေပေါ်(ဒေါင့်ကြီး)
၅	။	မြစ်ဝ
၆	။	သုံးခွ
၇	။	တောကျောင်း
၁	ကျေးလက်ကျန်းမာရေးဌာနခွဲ	ဂရက်ကျော်
၂	။	ပသွယ်
၃	။	လက်ပံကုန်း
၄	။	ဘနစ်
၅	။	အင်းတကော

၆	။	ဒေါ်ဝါး
၇	။	ကညင်ကုန်း
၈	။	ယင်းယို
၉	။	ခနော်
၁၀	။	မင်းဆယ်
၁၁	။	အိုင်ကနူး
၁၂	။	ဇရပ်လှ
၁၃	။	ရွာသာကြီး
၁၄	။	အစုကြီး
၁၅	။	စာဖြူ
၁၆	။	ကတောက်ဆပ်
၁၇	။	ကပိုင်
၁၈	။	ကျုံ့ခရမ်း
၁၉	။	ဆုတောင်းပြည့်
၂၀	။	ဲ ဒေါင့်
၂၁	။	ထွန်းပ
၂၂	။	ပြလင်း
၂၃	။	ပိတောက်ချောင်း
၂၄	။	မိမ္မပြေး
၂၅	။	ါးငူ
၂၆	။	ဘဝိုင်း
၂၇	။	သမိုင်း
၂၈	။	တောကျောင်း
၂၉	။	တူးချောင်း
၃၀	။	ရွာသစ်
၃၁	။	ဆင်သေ
၃၂	။	ရေလဲ
၃၃	။	ကသာဝင်
၃၄	။	သုံးအိမ်တန်း
၃၅	။	စီဘီသောင်
၃၆	။	မအူချောင်း
၃၇	။	ကင်းဝကြီး
၃၈	။	မိုးကုတ်
၃၉	။	ကျုံ့လမ်း
၄၀	။	အကယ်ချောင်း
၄၁	။	ပေပင်တောင်
၄၂	။	ရွှေဒဂါးကျွန်း
၄၃	။	ရွှေဖလားကျွန်း
၄၄	။	ပျဉ်းမကုန်း
၄၅	။	ဇူတို
၄၆	။	ထိန်ကွင်း
၄၇	။	ကျောင်းတော်ကလေး
၄၈	။	အထက်ကင်းတော
၄၉	။	ထိန်ကုန်း
၅၀	။	လင်ပံင်

(ဃ) ကျန်းမာရေးစောင့်ရှောက်မှု

စဉ်	မြို့နယ်	လူဦးရေ	ဆရာဝန်မှ ကျန်းမာရေး စောင့်ရှောက်မှုနှုန်း		သူနာပြုမှ ကျန်းမာရေး စောင့်ရှောက်မှုနှုန်း		လက်ထောက် ကျန်းမာရေးမှူးမှ ကျန်းမာရေး စောင့်ရှောက်မှုနှုန်း	
			ဆရာဝန် ဦးရေ	ဆရာဝန် နှင့် လူဦးရေ အချိုး	သူနာ ပြု ဦးရေ	သူနာပြုနှင့် လူဦးရေ အချိုး	လ/ထ ကျန်းမာ ရေးမှူး ဦးရေ	လ/ထ ကျန်းမာ ရေးမှူးနှင့် လူဦးရေ အချိုး
၁	ပန်းတနော်	၂၇၅၆၇၅	၈	၁:၃၄၄၅၉	၃၁	၁:၈၉၂၁	၈	၁:၃၄၄၅၉
မြို့နယ် ချုပ်		၂၇၅၆၇၅	၈	၁:၃၄၄၅၉	၃၁	၁:၈၉၂၁	၈	၁:၃၄၄၅၉

(င) ဒေသတွင်းအများဆုံးဖြစ်တတ်သောရောဂါများ

စဉ်	မြို့နယ်	ရောဂါအမျိုးအစား									
		ငှက်ဖျား		ဝမ်း လျှော		တီဘီ		ဝမ်းကိုက်		အသည်းရောင်	
		ဖြစ်	သေ	ဖြစ်	သေ	ဖြစ်	သေ	ဖြစ်	သေ	ဖြစ်	သေ
၁	ပန်းတနော်	၁	-	၂၈၅၄	၃	၁၄၄	၅	၁၁၇၁	-	၁၁၀	-
မြို့နယ် ချုပ်		၁	-	၂၈၅၄	၃	၁၄၄	၅	၁၁၇၁	-	၁၁၀	-

(စ) HIV/AIDS -ရောဂါ ဖြစ်ပွား/ သေဆုံးဦးရေ

စဉ်	မြို့နယ်/ မြို့	၂၀၁၈ ခုနှစ်၊ ဧပြီလမှ စက်တင်ဘာလထိ		၂၀၁၈-၂၀၁၉	
		ဖြစ်	သေ	ဖြစ်	သေ
၁	ပန်းတနော်	၅၃	၄	၄၆	၅
မြို့နယ် ချုပ်		၅၃	၄	၄၆	၅

(ဆ) ကျန်းမာရေးဆိုင်ရာ အညွှန်းကိန်းများ

စဉ်	မြို့နယ်/ မြို့	မိခင် ဦးရေ	ကလေး ဦးရေ	လူ(၁၀၀၀)လျှင်			
				ဖွေးနှုန်း	မိခင်သေနှုန်း	မွေးကင်းစ ကလေးသေနှုန်း	ကိုယ်ဝန်ပျက်နှုန်း
၁	ပန်းတနော်	၆၃၉၁	၂၃၄၈၅	၆၃	၁.၅	၈.၄	၄.၆
မြို့နယ် ချုပ်		၆၃၉၁	၂၃၄၈၅	၆၃	၁.၅	၈.၄	၄.၆

လူမှုရေးအသင်းအဖွဲ့များ

၄၃။ ပန်းတနော်မြို့နယ်ရှိ လူမှုရေးအသင်းအဖွဲ့များဆိုင်ရာ အချက် အလက်များမှာ အောက်ပါအတိုင်းဖြစ် ပါသည်-

(က) INGO

စဉ်	INGO အမည်	ရုံး/ ရုံးခွဲ တည်နေရာ	ဆောင်ရွက်သည့် လုပ်ငန်း
၁	Global Pact Myanmar	မြို့ကွက်သစ်ရပ်ကွက်	အသေးစားငွေကြေး ပန်ဆောင်မှုလုပ်ငန်း

(ခ) NGO (ဦးရေ)

စဉ်	မြို့နယ်/ မြို့	အမျိုးသမီး ရောဂါ	မိခင်/ကလေး အသင်း	စစ်မှုထမ်း ဟောင်း	ကြက်ခြေနီ	အရပ်ရပ်
၁	ပန်းတနော်	၄၇၉၅၅	၃၀၃၂၀	၂၂၄	၅၅၆	၂၉၅၉

(ဂ) အသင်းအဖွဲ့များ

စဉ်	အသင်းအဖွဲ့အမည်	ရုံး/ရုံးခွဲ တည်နေရာ	မှတ်ပုံ တင် အမှတ်	ဆောင်ရွက်သည့်လုပ်ငန်း
၁	စေတနာရှင်ပရဟိတအသင်း	မရမ်းတောကျေးရွာ၊ တောကျောင်းအုပ်စု	၆/ပတန (ယာယီ)	အခမဲ့ကျန်းမာရေးစောင့်ရှောက် ပေးခြင်း
၂	မိုးဆမ်းပန်းကျန်းမာရေးစောင့်ရှောက်မှု အထောက်အကူပြုလူမှုရေးအသင်း	ကျက်ကျွန်းကျေးရွာ၊ ကသာဝင်အုပ်စု	၆/ပတန (ယာယီ)	(၅) နှစ် အောက် ကလေးများ၊ ကိုယ် ဝန်ဆောင် များ၊ သက်ကြီးရွယ်အိုများ အားအခမဲ့ ကျန်းမာ ရေး စောင့်ရှောက်ပေးခြင်း
၃	သုဂတိစေတနာရှင်လူမှုကူညီရေးအသင်း	ကျက်ကျွန်းကျေးရွာ၊ ကသာဝင်အုပ်စု	၆/ပတန/၀၀၁	အခမဲ့ကျန်းမာရေးစောင့်ရှောက် ပေးခြင်း
၄	စေတနာ(နာရေးကူညီမှုအသင်း)	အလယ်ပိုင်းရပ်ကွက်	၆/ပတန/၀၀၂	နာရေးအကူအညီလိုအပ်သူများ အတွက်ဘာသာမရွေးကူညီရန်
၅	မြတ်သုခသွေးအလှူရှင်နှင့်အောက်စီဂျင် အခမဲ့ပရဟိတအသင်း	အင်းမကျေးရွာအုပ်စု	၆/ပတန/၀၀၃	သွေးသွင်းကုသရန်လိုအပ်သော လူနာများအားသွေးလှူဒါန်းရန်
၆	အမေ့သားအမှိုက်သိမ်းအဖွဲ့	အလယ်ပိုင်းရပ်ကွက်	၆/ပတန/၀၀၄	အမှိုက်စနစ်တကျစွန့်ပစ်ရန်နှင့်သန့် ရှင်းမှုကိုပူးပေါင်းကူညီရန်

အားကစားနှင့် ဖျော်ဖြေရေးလုပ်ငန်းများ

၄၄။ ပန်းတနော်မြို့နယ်ရှိ အားကစားနှင့် ဖျော်ဖြေရေးလုပ်ငန်းများ ဆိုင်ရာ အချက် အလက်များမှာ အောက်ပါအတိုင်းဖြစ်ပါသည်-

စဉ်	မြို့နယ်	အားကစားကွင်း						ဖျော်ဖြေရေး		
		ဘောလုံး	ဘောလီဘော	ဘတ်စကက်	တင်းနစ်	ဂေါက်	အခြား	ရုပ်ရှင်ရုံ	ပန်းခြံ	အခြား
၁	ပန်းတနော်	၂	-	-	-	၁	-	-	၁	-
	မြို့နယ်ချုပ်	၂	-	-	-	၁	-	-	၁	-

အခန်း(၈)

ဘာသာရေးဆိုင်ရာအချက်အလက်များ

ဗုဒ္ဓဘာသာဆိုင်ရာ အဆောက်အဦများနှင့် သာသနာဝင်ပုဂ္ဂိုလ်များ

၄၅။ ပန်းတနော်မြို့နယ်ရှိ ဗုဒ္ဓဘာသာဆိုင်ရာအဆောက်အဦ များနှင့် သာသနာဝင်ပုဂ္ဂိုလ်များဆိုင်ရာ အချက်အလက်များအား အောက်ပါ အတိုင်း ဖော်ပြအပ်ပါသည်-

(က) သာသနိကအဆောက်အဦများ

စဉ်	မြို့နယ်	ဘုရား	စေတီ	ပုထိုး	ဘုန်းကြီးကျောင်း	သီလရှင်ကျောင်း	ဓမ္မာရုံ
၁	ပန်းတနော်	၂၃၁	၂၃၁	-	၃၄၅	၂၅	-
မြို့နယ်ချုပ်		၂၃၁	၂၃၁	-	၃၄၅	၂၅	-

(ခ) ရဟန်းသံဃာနှင့်သီလရှင်များ

စဉ်	မြို့နယ်	ရဟန်း	သာမဏေ	သီလရှင်
၁	ပန်းတနော်	၁၃၆၈	၃၈၀	၁၀၅
မြို့နယ်ချုပ်		၁၃၆၈	၃၈၀	၁၀၅

(ဂ) ထင်ရှားသည့်ဘုရား၊စေတီနှင့်ပုထိုးများ

စဉ်	မြို့နယ်	ဘုရား၊စေတီ၊ပုထိုးအမည်	တည်နေရာ
၁	ပန်းတနော်	ရွှေမြင်တင်	ရွှေကျောင်းမြောက်ကျေးရွာအုပ်စု
		ကျိုက္ခနိမ်	မင်းဂရကျေးရွာအုပ်စု
		မဟာမြတ်မုနိ	ကျိုတုံးကလေးကျေးရွာအုပ်စု

(ဃ) ထင်ရှားသည့်ဘုန်းတော်ကြီးကျောင်းများ

စဉ်	မြို့နယ်	ဘုန်းကြီးကျောင်း အမည်	ဆရာတော် ဘွဲ့ အမည်	တည်နေရာ
၁	ပန်းတနော်	ယွန်းကျောင်း	ဦးနန္ဒိယ	အနောက်ပိုင်း
၂		ပုခမ်းကျောင်း	ဦးပညာသာမိ	အရှေ့ပိုင်း

အခြားဘာသာရေးအဆောက်အဦများ

၄၆။ ပန်းတနော်မြို့နယ်ရှိ အခြားဘာသာရေးအဆောက်အဦများနှင့် ဆိုင်သော အချက်အလက်များမှာ အောက်ပါအတိုင်း ဖြစ်ပါသည်-

စဉ်	မြို့နယ်	ခရစ်ယာန်		အစ္စလာမ်		ဟိန္ဒူ ဘုရားကျောင်း		တရုတ် ဘုရားကျောင်း	
		မြို့	ကျေးလက်	မြို့	ကျေးလက်	မြို့	ကျေးလက်	မြို့	ကျေးလက်
၁	ပန်းတနော်	၁	၄၆	၁	၁၀	၂	-	၁	-
မြို့နယ်ချုပ်		၁	၄၆	၁	၁၀	၂	-	၁	-

သမိုင်းဝင်ထင်ရှားသော အဆောက်အဦနှင့်နေရာများ

၄၇။ ပန်းတနော်မြို့နယ်ရှိသော သမိုင်းဝင်ထင်ရှားသော အဆောက်အဦနှင့် နေရာများမှာ အောက်ပါအတိုင်း ဖြစ်ပါသည်-

စဉ်	မြို့နယ်	သမိုင်းဝင်အဆောက်အဦ	တည်နေရာ	ယဉ်ကျေးမှုဇုန်အမည်	တည်နေရာ
၁	ပန်းတနော်	-	-	-	-
မြို့နယ်ချုပ်		-	-	-	-

၃၀
အခန်း(၉)

ဒေသဖွံ့ဖြိုးရေးဆိုင်ရာအချက်အလက်များ

ဒေသဖွံ့ဖြိုးရေးလုပ်ငန်းများ ဆောင်ရွက်နိုင်မှုအခြေအနေ

၄၈။ ပန်းတနော်မြို့နယ်၏ဒေသဖွံ့ဖြိုးရေးလုပ်ငန်းများ ဆောင်ရွက်မှုအခြေ အနေမှာ အောက်ပါအတိုင်းဖြစ်ပါသည်-

(က) ကျေးလက်ဒေသဖွံ့ဖြိုးတိုးတက်ရေးဦးစီးဌာနမှဆောင်ရွက်သည့်လုပ်ငန်းများ

(၁) မြို့- ကျေးလက်၊ ကျေးရွာချင်းဆက်လမ်းများ

စဉ်	လမ်းအရေအတွက်	အရှည် (မိုင်-ဖာလုံ)	အမျိုးအစား									
			ကတ္တရာ		ကျောက် ချော		မြေသား		ဂံ		ကွန်ကရစ်	
			အရေအတွက်	မိုင်/ဖာလုံ	အရေအတွက်	မိုင်/ဖာလုံ	အရေအတွက်	မိုင်/ဖာလုံ	အရေအတွက်	မိုင်/ဖာလုံ	အရေအတွက်	မိုင်/ဖာလုံ
၁	၅	၂/၂.၈၆	၁	၀/၁.၄	၂	၁/၃.၃၃	-	-	-	-	၂	၀/၅.၉၄၉
မြို့နယ် ချုပ်	၅	၂/၂.၈၆	၁	၀/၁.၄	၂	၁/၃.၃၃	-	-	-	-	၂	၀/၅.၉၄၉

(၂) တံတားများ

စဉ်	တံတား အမည်	အရှည် (ပေ)	အမျိုး အစား	ဆောက်လုပ်မှုပုံစံ	
				အသစ်	ပြင် ထိန်း
၁	ဗောဓိချောင်းကူးတံတား	၁၈၀	ကွန်ကရစ်	အသစ်	-
၂	မင်းဆယ်- မတ်-နွေလမ်းစု တော်တရလေး လမ်းပေါ် ရှိတံတား	၃၀	သစ်သား	-	ပြင် ထိန်း

(၃) သောက်သုံးရေရရှိရေးလုပ်ငန်း

စဉ်	လုပ်ငန်းတည် နေရာ	အမျိုးအစားနှင့်အတိုင်းအတာ					အကျိုးပြုအိမ်ခြေ
		ရေကန်	ရေ တွင်း	အဝီစိတွင်း	လျှိုပိတ်	မြစ် ရေ တင်	
၁	နတ်ဆယ်	-	-	၄"x ၄၀၀	-	-	၇၅
၂	ကျိုတုံးကလေး	-	-	၄"x ၄၀၀	-	-	၈၅
၃	သရောသာ	-	-	၄"x ၄၀၀	-	-	၆၀
၄	ရေလဲတောင်စု	-	-	၄"x ၄၀၀	-	-	၇၅
၅	ငှက်ပျောတော	-	-	၄"x ၄၀၀	-	-	၆၅
၆	ချောင်းကြီး	-	-	၄"x ၄၀၀	-	-	၉၅
၇	ကျွန်းကြား	-	-	၄"x ၄၀၀	-	-	၇၀
၈	ဂုံညှင်းတန်း	-	-	၄"x ၄၀၀	-	-	၅၅
၉	ကျွဲတလင်း	-	-	၄"x ၄၀၀	-	-	၇၂
၁၀	ထိန်တပ်	-	-	၄"x ၄၀၀	-	-	၇၅
၁၁	စော်ပန်	ရေကန်အနက်နှိုက်ခြင်း	-	-	-	-	၁၂၀
၁၂	ကျိုပျော်လေး	ရေကန်အနက်နှိုက်ခြင်း	-	-	-	-	၈၀
၁၃	ပျဉ်းမချောင်း	ရေကန်အနက်နှိုက်ခြင်း	-	-	-	-	၆၅
၁၄	နဲကော	ရေစက်ရုံပြင် ဆင်	-	-	-	-	၁၅၀
၁၅	အင်္ကျီ	ရေစက်ရုံဆောက်လုပ်	-	-	-	-	၁၆၅
မြို့နယ်ချုပ်							၁၃၀၇

(၄) လျှပ်စစ်မီးလင်းရေးလုပ်ငန်း

စဉ်	လုပ်ငန်း တည်နေရာ	ဆောင်ရွက်သည့်နည်းလမ်း						အကျိုး ပြုအိမ်ခြေ
		မဟာ ဓါတ်အား	မီး စက်	နေ ရောင် ခြည်(ဝပ်)	လေ	ရေ အား	ဇီ ဝ	
၁	ကျွန်းသာယာ	-	-	၁၆၉	-	-	-	၁၈၀
၂	ဘုရားကြီးကုန်း	-	-	၁၀၆	-	-	-	၁၀၆
၃	သရက်နှစ်ပင်	-	-	၁၄၁	-	-	-	၂၀၉
၄	ဂျိုးဖြူသောင်	-	-	၁၇၆	-	-	-	၃၀၀
၅	ကသဝင်အောက်စု	-	-	၁၂၁	-	-	-	၁၅၀
၆	ကသဝင်အလယ်စု	-	-	၁၁၄	-	-	-	၁၈၆
၇	ကာကကျွန်း	-	-	၆၇	-	-	-	၇၁
၈	ဆင်သေ	-	-	၁၆၀	-	-	-	၁၉၈
၉	သပြေကုန်း	-	-	၆၂	-	-	-	၁၀၀
၁၀	သရက်တန်း	-	-	၂၉	-	-	-	၅၂
၁၁	ရွှေဒဂိုးကျွန်း	-	-	၂၂၇	-	-	-	၂၈၀
၁၂	ပေါ်တော်မူ	-	-	၉၆	-	-	-	၁၁၀
၁၃	ကြက်သွန်ကျွန်း	-	-	၁၆၅	-	-	-	၂၃၀
၁၄	သောင်ကုတ်	-	-	၅၂	-	-	-	၁၀၅
၁၅	ပိုဒေါင်စု	-	-	၂၃	-	-	-	၂၅
၁၆	မြစ်ဝ	-	-	၁၈	-	-	-	၁၀
၁၇	ဘောချောင်း	-	-	၅၁	-	-	-	၅၅
၁၈	ကုန်းတန်းကြီး	-	-	၃၇	-	-	-	၆၂
၁၉	ကျခတ္တော	-	-	၁၄၅	-	-	-	၁၇၇
၂၀	ခတ္တိယ	-	-	၃၆	-	-	-	၅၉
၂၁	ခတ္တိယထုံး	-	-	၃၈	-	-	-	၅၈
၂၂	ခတ္တိယကမ်းနား	-	-	၂၉	-	-	-	၅၀
၂၃	ပျဉ်းမကုန်း	-	-	၂၄	-	-	-	၁၂၆
၂၄	ဘုရားချောင်း	-	-	၇၄	-	-	-	၁၁၅
၂၅	တော်ကွဲလေး	-	-	၃၁	-	-	-	၄၃
၂၆	ကျုံလမ်း	-	-	၃၇	-	-	-	၉၅
၂၇	ကျုံလမ်းကြီး	-	-	၈၈	-	-	-	၁၉၉
၂၈	ကျုံတိုင်းကလေး	-	-	၇၉	-	-	-	၉၅
မြို့နယ်ချုပ်		-	-	၂၃၉၅	-	-	-	၃၄၄၆

(၅) မြစ်မီးရောင်ကျေးရွာစီမံကိန်းလုပ်ငန်း

စဉ်	ကျေးရွာအမည်	အိမ်ခြေ	အိမ်ထောင်စု	ခွင့်ပြုငွေ ကျပ်(သိန်း)
၁	အညာစု	၁၈၄	၁၈၄	၃၀၀
၂	ကြူဂရက်	၁၃၄	၁၃၄	၃၀၀
၃	တာပါတ်ကြီး+အောက်ကွင်း	၇၄	၇၄	၃၀၀
၄	ဝါးငူ+ရေတွင်းကုန်း	၁၅၅	၁၅၅	၃၀၀
မြို့နယ်ချုပ်		၅၄၇	၅၄၇	၁၂၀၀

(၆) ကျေးလက်အိမ်ယာဖွံ့ဖြိုးရေးလုပ်ငန်း

စဉ်	ကျေးရွာအမည်	ခွင့်ပြု အိမ်ခြေ	ပြီးစီးအိမ်ခြေ	ကုန်ကျငွေ ကျပ်(သိန်း)
၁	-	-	-	-
မြို့နယ်ချုပ်		-	-	-

(၇) ကျေးလက်အိမ်သာလုပ်ငန်း

စဉ်	ကျေးရွာအမည်	ခွင့်ပြုလုံးရေ	ပြီးစီးလုံးရေ	ကုန်ကျငွေ ကျပ်(သိန်း)
၁	-	-	-	-
မြို့နယ်ချုပ်		-	-	-

(ခ) အစိုးရနှင့်ပြည်သူ့ဆောင်ရွက်သည့် ဒေသဖွံ့ဖြိုးရေးလုပ်ငန်းများ

စဉ်	လုပ်ငန်း အမည်	အရွယ် အစား / အရှည်	ကုန်ကျငွေ			ပြီးစီး ရက်
			အစိုးရ	ပြည်သူ	ပေါင်း	
၁	-	-	-	-	-	-
မြို့နယ် ချုပ်		-	-	-	-	-

ဆင်းရဲမှုနှုန်း

မြို့ပြစီမံကိန်း (Town Plan) နှစ်(၃၀)အတွက် မြေအသုံးချမှုဆိုင်ရာ လျာထားချက်

၄၉။ မြို့ပြစီမံကိန်း (Town Plan) နှစ်(၃၀)အတွက် မြေအသုံး ချမှုဆိုင်ရာ လျာထားချက်မှာ အောက်ပါအတိုင်းဖြစ်ပါသည်-

စဉ်	မြို့နယ်	လျာထား မြေဧရိယာပေါင်း	လျာထားမည့် မြေဧရိယာပေါင်း	မှတ်ချက်
၁	ပန်းတနော်	၁၆၂.၂၅	၂၇၀၄.၁၇	
မြို့နယ်ချုပ်		၁၆၂.၂၅	၂၇၀၄.၁၇	

အခန်း(၁၀)

အထွေထွေ

၅၀။ အခြားတင်ပြလိုသောအချက်များ

နိဂုံး

၅၁။ ပန်းတနော်မြို့နယ်၏ ဒေသဆိုင်ရာအချက်အလက်များကို ဌာန ဆိုင်ရာများမှပေးပို့သော အချက်အလက်များ၊ ဒေသဆိုင်ရာ အချက် အလက်စာစောင်များ၊ မှတ်တမ်းများအပေါ်တွင် အခြေခံ လျက် အကျဉ်းချုံးပြုစုထားခြင်းဖြစ်ပါသည်။ ဒေသဆိုင်ရာအချက်အ လက်များအားမှတ်တမ်း တင်စုစည်းတင်ပြခြင်းအားဖြင့် ပန်းတနော် မြို့နယ်တစ်ခုလုံး၏ အချက်အလက်နှင့် ဖွံ့ဖြိုးတိုးတက်မှု အခြေအနေ များကို လေ့လာသိရှိနိုင်ပြီး မိမိတို့၏လုပ်ငန်းများကို အထောက်အကူ ပြုမည် ဖြစ်ပါကြောင်း တင်ပြအပ်ပါသည်။

မြို့နယ်အုပ်ချုပ်ရေးမှူး
မြို့နယ်အထွေထွေအုပ်ချုပ်ရေးဦးစီးဌာန
ပန်းတနော်မြို့နယ်

ရက်စွဲ၊ ၂၀၁၉ ခုနှစ်၊ စက်တင်ဘာလ()ရက်